

Verslag van onderzoek / Rapport de contrôle

Verslagnummer: N° de rapport:	ET 135/2020/7/23/7	Datum van bezoek: Date de visite:	24/07/2020		
Oprichtgever: Donneur d'ordre:	CELEKTRO BVBA Kasteelweg 23 - 1820 STEENOKKERZEEL BTW BE 0534.864.928		IK: CI:		
Distributienetbeheerder: Gestionnaire de réseau:	Fluvius	Nr teller: N° compteur: Nr teller nachttarief: N° compteur tarif de nuit:	1SAG3100123931 -	EAN-nr: N° EAN:	onbekend
Plaats van het onderzoek: Lieu du contrôle:	Oud-strijderslaan 10 - 1930 ZAVENTEM				
Eigenaar: Propriétaire:	crème de la crème Oud-strijderslaan 10 - 1930 ZAVENTEM				
Installateur:	Celektro bvba	BTW/TVA:	534864928		
Gebruikte interne procedure: Procédure Interne utilisée:	F-ELS271/HUIS1 (Periodieke controle van 1 huis)				

Beschrijving van de gecontroleerde installatie / description de l'installation contrôlée:

Aard van onderzoek: AREI / Genre de contrôle: RGIE Art. hh: Huishoudelijk / Domestique
Art. onderzoek: Controlebezoek (6.5) / Visite de contrôle (6.5)

Onderzoek / Contrôle: Woning/Maison

Netspanning / Tension de réseau:	Meter / Bord verbinding / Liaison compteur-tableau:		Max. beveiliging / Protection max.:				
3N400V	4	x	10 mm ²	XVB	63A		
Aardelektrode / Electrode de terre:	Pen/Piquets	29.8	Ohm	Isolatie / Isolement:	226 MOhm	Aantal verdeelborden / Nombre de tableaux:	2
Differentieelschakelaars/Interrupteurs différentiels:				Aantal eindstroombanen en reservekringen / Nombre de circuits terminaux avec réserve comprise: 31			
In (A)	A In (mA)	Type	Eindstroombanen / terminaux	Test Δ In	1.Δ In		
63A	300mA	A/s	algemeen	OK	OK		
63A	30mA	A/s	kringen A-B-C-D-E	OK	OK		
63A	30mA	A/s	kringen bord 2	OK	OK		
Visueel nazicht Algemeen: Contrôle visuel général:	OK	Rechtstreekse aanraking: Contact direct:	OK	Onrechtstreekse aanraking: Contact indirect:	OK		
Aansluitingen: Raccordements:	OK	Equipotentiale verbindingen: Liaisons équipotentielle:	OK	Beschermingsgeleiders: Conducteurs de protection:	OK		

Inbreuken / Infractions:

Bijkomende inbreuken / Infractions supplémentaires:

Opmerkingen / Remarques:

Nota's / Notes:

- Het onderzoek beperkt zich tot de makkelijk bereikbare en zichtbare delen van de installatie en sluit verborgen delen zoals nissen, valse plafonds en dergelijke, uit. /
Le contrôle se limite aux parties facilement accessibles et visibles de l'installation et exclut les parties cachées telles que les niches, les faux plafonds et autres.

Besluit / Conclusion:

De elektrische installatie voldoet aan de voorschriften van Boek 1 van het koninklijk besluit van 8 september 2019 tot vaststelling van Boek 1 betreffende de elektrische installaties op laagspanning en op zeer lage spanning. De volgende controle moet worden uitgevoerd uiterlijk vóór: 24/07/2045
De eendraadsschema's en situatieplannen van de installatie werden (opnieuw) gedateerd en ondertekend. De ingangsklemmen van de differentieelstroominrichting(en) geplaatst aan het begin van de installatie "werden (of waren" verzegeld.
L'installation électrique est conforme aux prescriptions du Livre 1 de l'arrêté royal du 8 septembre 2019 établissant le Livre 1 sur les installations électriques à basse tension et à très basse tension.
Le prochain contrôle est à effectuer au plus tard avant le: 24/07/2045
Les schémas unifilaires et les plans de position de l'installation ont été datés et signés. Les bornes d'entrée du ou des dispositif(s) à courant différentiel à l'origine de l'installation « étaient (ou) ont été » scellées.

**Naam en handtekening van de inspecteur, voor de directeur,
Nom et signature de l'inspecteur, pour le directeur,
VISUM (Datum / Date):**



SCHOCKAERT Patrick

Algemene inlichtingen / renseignements généraux:

Herinnering aan de voorschriften van het Boek 1:

1. Het te onderhouden en de uitgevoerde tussenkomsten op de elektrische installatie te documenteren (onderhoud en test).
2. De nodige maatregelen te nemen zodat de voorschriften van Boek 1 te allen tijde worden nageleefd.
3. De documenten van de elektrische installatie in een dossier te bewaren (eendraadsschema's, situatieplannen, controleverslagen, ...), dat wordt samengesteld in tweevoud. Waarvoor een kopie ter beschikking van elke eventuele huurder wordt gesteld, die het mag raadplegen en een kopie van dit dossier ter beschikking van de eventuele huurder te stellen.
4. Het dossier van de elektrische installatie aan de nieuwe eigenaar, beheerder of uitbater over te maken.
5. Onmiddellijk de met het toezicht belaste ambtenaar van de Federale Overheidsdienst die Energie onder zijn bevoegdheid heeft in kennis te stellen van elk ongeval waarvan personen het slachtoffer zijn en dat rechtstreeks of onrechtstreeks te wijten is aan de aanwezigheid van elektrische installaties te stellen.
6. De verplichting in het dossier elke niet-belangrijke wijziging of uitbreiding aan de elektrische installatie te vermelden.
7. Een gelijkvormigheidscontrole op elke belangrijke wijziging of uitbreiding aan de elektrische installatie door een erkend organisme te laten uitvoeren.

In het kader van de wettelijke opdrachten van de erkende organismen, wordt een kopie van dit verslag tijdens een periode van 5 jaar door het erkend organisme gehouden. Deze kopie wordt gesteld ter beschikking van elke persoon die wettelijk wordt toegelaten om het te raadplegen. Voor bijkomende informatie op de reglementaire voorschriften of klachten, is de Algemene Directie Energie van de Federale Overheidsdienst Economie, KMO, Middenstand en Energie (<https://www.economie.fgov.be>) bevoegd voor de erkende organismen.

Le rappel sur les prescriptions réglementaires du Livre 1:

1. D'en assurer l'entretien et de documenter toute intervention réalisée sur l'installation électrique (entretien et test).
2. De prendre toutes mesures adéquates pour que les dispositions du Livre 1 soient en tout temps observées.
3. De conserver les documents de l'installation électrique dans un dossier, de le tenir à disposition de toute personne qui peut le consulter et de mettre à disposition une copie de ce dossier à tout éventuel locataire.
4. De transmettre le dossier de l'installation électrique au nouveau propriétaire, gestionnaire ou exploitant.
5. D'aviser immédiatement le fonctionnaire préposé à la surveillance du Service Public Fédéral ayant l'Energie dans ses attributions de tout accident survenu aux personnes et du, directement ou indirectement, à la présence d'installations électriques.
6. De renseigner dans le dossier de l'installation électrique toute modification ou extension non importante survenue sur l'installation électrique.
7. De laisser réaliser par un organisme agréé un contrôle de conformité sur toute modification ou extension importante survenue sur l'installation électrique.

Dans le cadre des missions légales des organismes agréés, une copie de ce rapport est tenue pendant une période de 5 ans par l'organisme agréé. Cette copie est tenue à la disposition de toute personne autorisée légalement à la consulter. Pour de plus amples informations sur les prescriptions réglementaires ou plaintes, la Direction générale Energie du Service public fédéral Economie, PME, Classes moyennes et Energie (<https://www.economie.fgov.be>) est l'autorité compétente des organismes agréés.

Algemene voorwaarden zijn van toepassing (beschikbaar op aanvraag of via de website) / Les conditions générales s'appliquent (disponibles sur demande ou via le site Web)

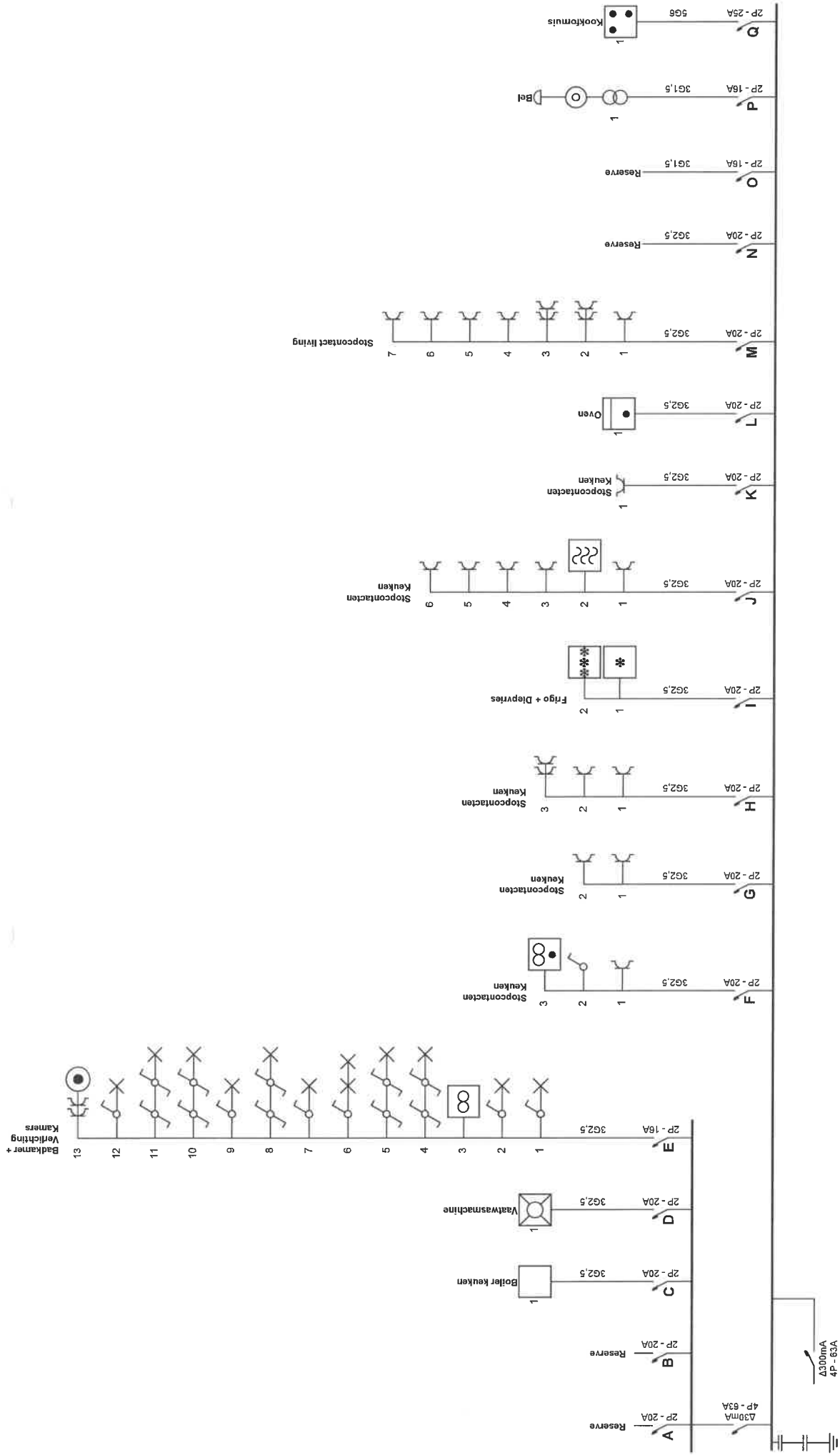

Plaats van de elektrische installatie
 Crème de la crème
 Oud-srijderslaan 10
 1930 Zaventem

Installateur
 Celekro B.V.B.A.
 Kasteelweg 23
 1820 Steenokkerzeel
 GSM: 0472.58.32.63
 e-mail: cedric.tuybens@telenet.be
 BTW BE 0534.864.928

p. 177
Eendraadschema
 3 x 400V + N ~ 50Hz

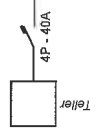
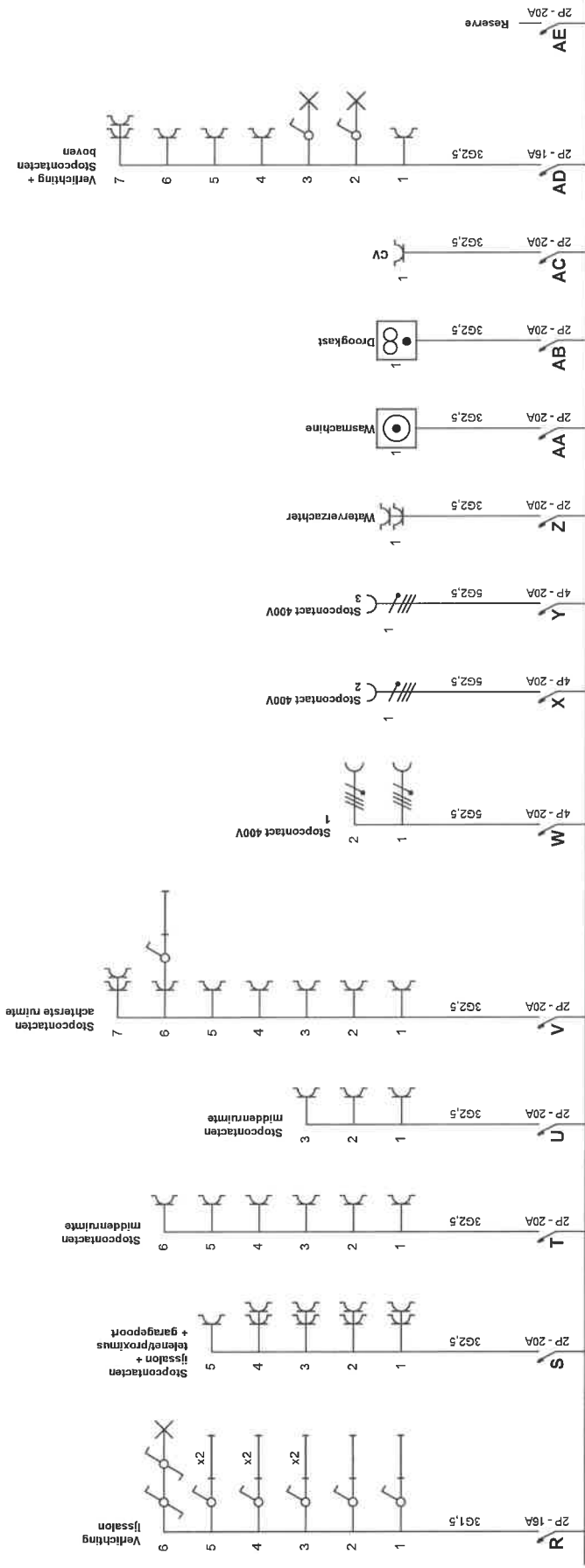

Plaats van de elektrische installatie
 Crème de la crème
 Oud-strijderslaan 10
 1930 Zaventem

Installateur
 Celekro B.V.B.A.
 Kasteelweg 23
 1820 Steenokkerzeel
 GSM: 0472 68 32 63
 e-mail: cedric.tuytens@telenet.be
 BTW BE 0534.864.928

p. 277
Eendraadschema
 3 x 400V + N ~ 50Hz

Tuinhuis

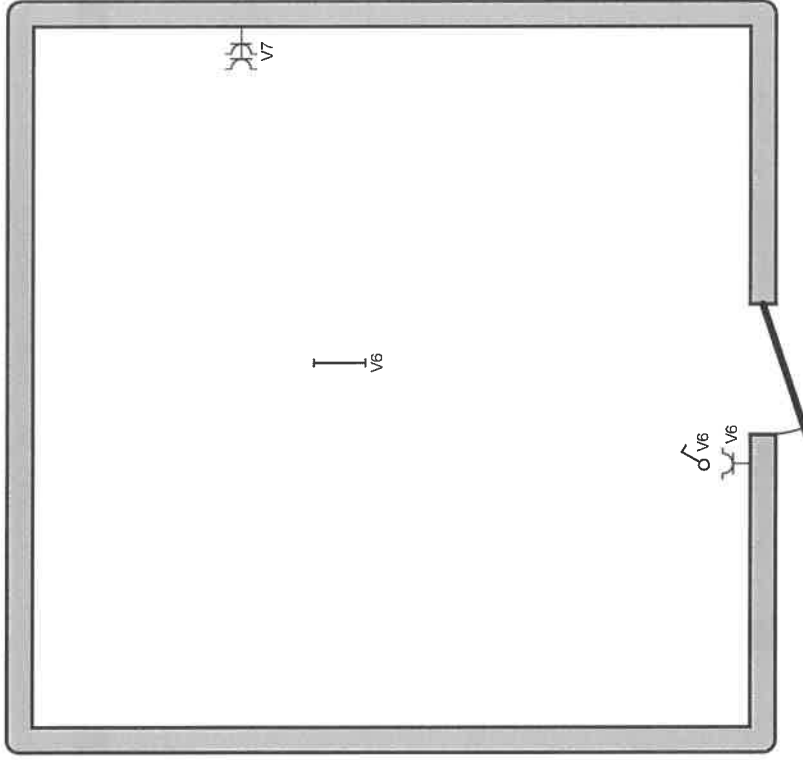

Plaats van de elektrische installatie

Crème de la crème
Oud-strijderslaan 10
1930 Zaventem

Installateur

Celekro B.V.B.A.
Kasteelweg 23
1820 Steenokkerzeel
GSM: 0472 58 32 63
e-mail: cedric.tuybens@telenet.be
BTW BE 0534.864.928

p. 47

Situatieschema

3 x 400V + N ~ 50Hz

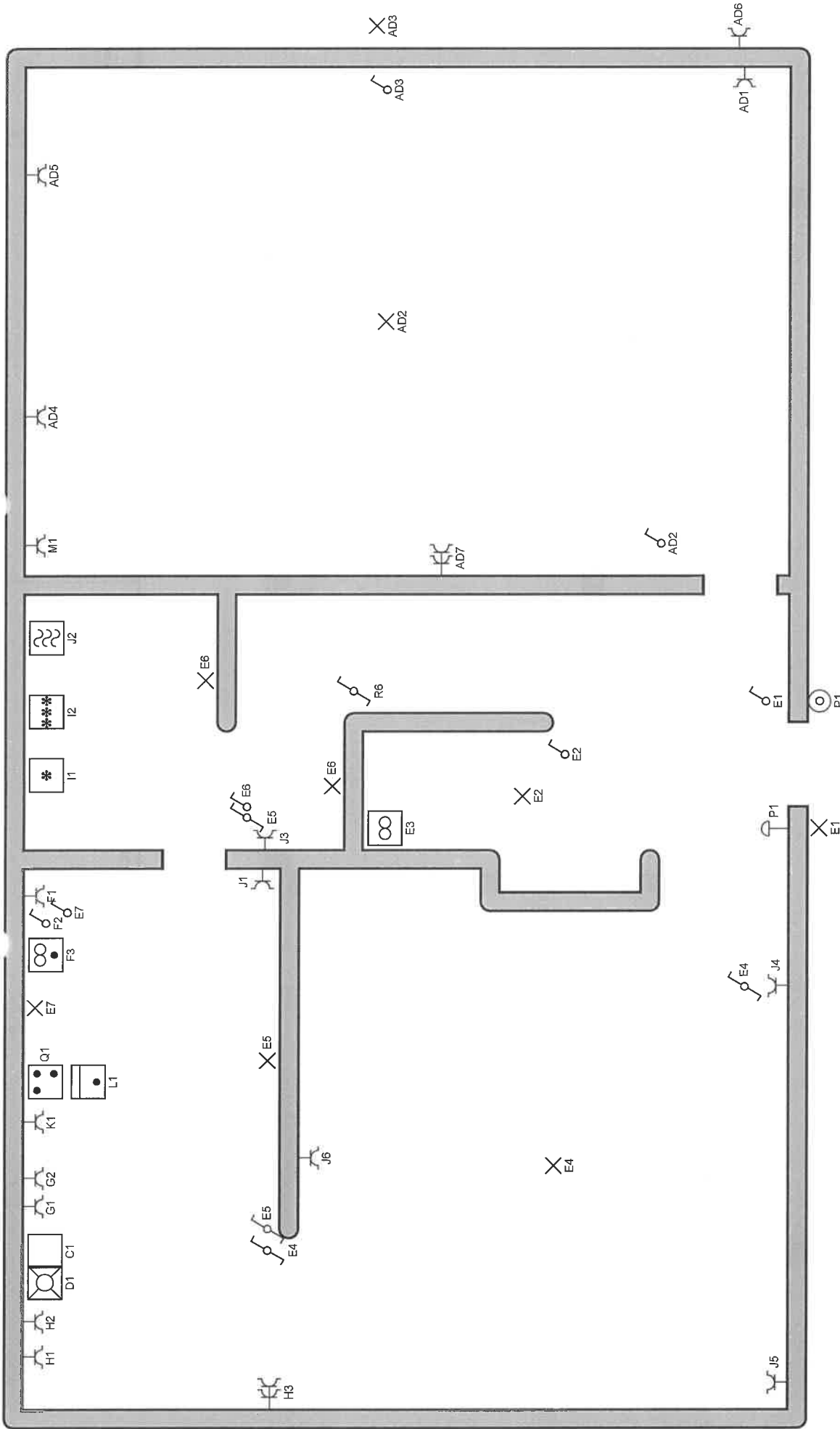

Plaats van de elektrische installatie
 Crème de la crème
 Oud-strijderslaan 10
 1930 Zaventem

Installateur
 Celekro B.V.B.A.
 Kasteelweg 23
 1820 Steenokkerzeel
 GSM: 0472 58 32 63
 e-mail: cedric.tuybens@telenet.be
 BTW BE 0534.864.928

p. 5/7
Situatieschema
 3 x 400V + N ~ 50Hz

Verdieping

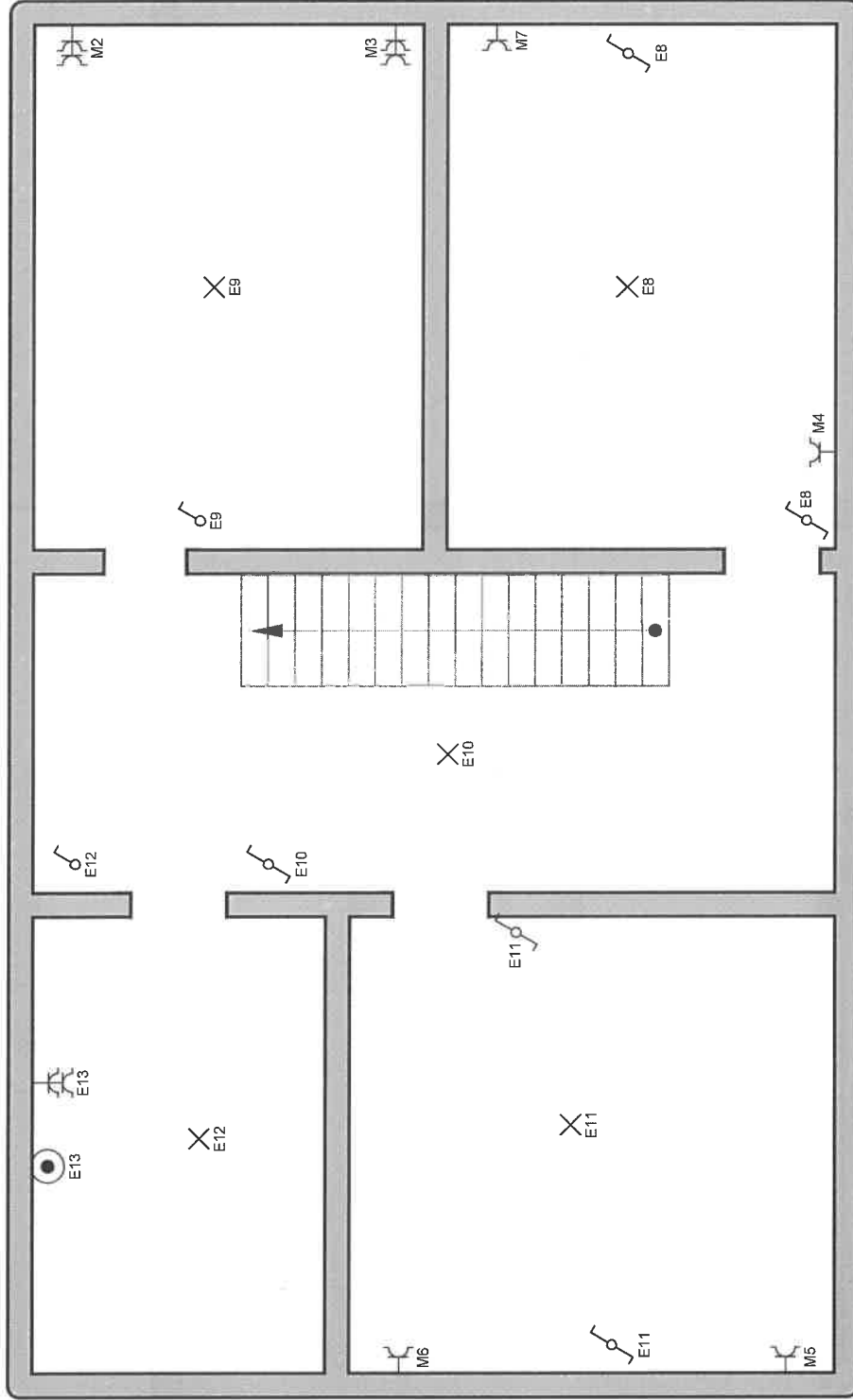

Plaats van de elektrische installatie

Crème de la crème
Oud-strijderslaan 10
1930 Zaventem

Installateur

Celekro B.V.B.A.
Kasteelweg 23
1820 Steenokkerzeel
GSM: 0472 58 32 63
e-mail: cedric.tuybens@telenet.be
BTW BE 0534.864.928

p. 6/7
Situatieschema

3 x 400V + N ~ 50Hz

A	Reserve	
B	Reserve	
C	Boiler keuken	
D	Vaatwasmachine	
E	Badkamer + Verlichting Kamers	
F	Stopcontacten Keuken	
G	Stopcontacten Keuken	
H	Stopcontacten Keuken	
I	Frigo + Diepvries	
J	Stopcontacten Keuken	
K	Stopcontacten Keuken	
L	Oven	
M	Stopcontact living	
N	Reserve	
O	Reserve	
P	Bel	
Q	Kookfornuis	
R	Verlichting Ijsalon	
S	Stopcontacten ijsalon + telenet/proximus + garagepoort	
T	Stopcontacten middenruimte	
U	Stopcontacten middenruimte	
V	Stopcontacten achterste ruimte	
W	Stopcontact 400V 1	
X	Stopcontact 400V 2	
Y	Stopcontact 400V 3	
Z	Waterverzachter	
AA	Wasmachine	
AB	Droogkast	
AC	CV	
AD	Verlichting + Stopcontacten boven	
AE	Reserve	

Plaats van de elektrische installatie
Crème de la crème
Oud-strijderslaan 10
1930 Zaventem

Installateur:
Celectro B.V.B.A.
Kasteelweg 23
1820 Steenokkerzeel
GSM: 0472 58 32 63
e-mail: cedric.tuypens@telenet.be
BTW BE 0534.864.928

p. 7/7
Lijst Kringen
3 x 400V + N ~ 50Hz

