

Rapport de contrôle d'installations électriques à basse et à très basse tension

EXEMPLAIRE ORIGINAL

CE RAPPORT ANNULE ET REMPLACE LE RAPPORT 72/2020/74158/01:2

RÉF. 72/2020/74158/01:3

DATE DU CONTRÔLE 01/10/2020 AGENT VISITEUR **Benoît Carlier**
ADRESSE DU CONTRÔLE Rue du Pont 6/2 (étage 1) - 4180 Hamoir TYPE DE CONTRÔLE Visite de contrôle (6.5.)

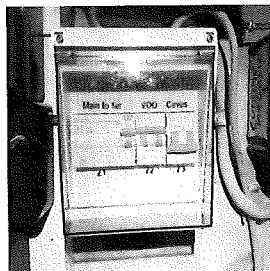

› DONNÉES GÉNÉRALES

Adresse de l'installation Rue du Pont 6/2 (étage 1) - 4180 Hamoir
Type de locaux Habitation (appartement)
Propriétaire [REDACTED]
Responsable des travaux [REDACTED]
Dérégations applicables/appliquées [REDACTED] électriques domestiques ancien RGIE (8.2.2.)

› DONNÉES DU RACCORDEMENT

Gestionnaire du réseau de distribution (GRD) ORES ASSETS
Code EAN 541449020000661028
Numéro du compteur 66467514
Index jour/nuit 008252,7/010001,8
Type de coupure générale Interrupteur différentiel
Câble compteur - tableau VVB 6mm²
Tension nominale de service 3x230V - AC
Courant nominal de la protection de branchement 27A

› CONTRÔLE

Conformité schéma(s) unifilaire(s) et plan(s) de position	OK	Nombre de tableaux	3	Nombre de circuits	2+2+19
Description tableau(x) voir plan(s) dans annexe(s)					
Les fondations datent	D'avant le 1/10/1981	Dispositif différentiel de tète		ID - 40A - 300mA - type A - test OK	
Type d'électrode de terre	Piquets	Dispositif différentiel "sdb"		ID - 40A - 30mA - type A - test OK	
Résistance de dispersion de la prise de terre (Ω)	22,1	Dispositif différentiel supplémentaire		ID - 40A - 30mA - type A - test OK	
Conformité des liaisons équipotentielles et des PE	OK	Dispositif différentiel		ID 16A 10mA type A test OK	
Test de continuité	Concluant	Fixation/Etat/Détérioration matériel		OK	
Contrôle boucle de défaut	Concluant	Contrôle visuel appareils fixes et/ou mobiles		OK	
Protection contre les contacts indirects	OK	Protection contre les contacts directs		OK	
		Résistance générale d'isolement (MΩ)		1,88	
		Adéquation DPCCR - prise de terre		OK	
		Adéquation protections surintensités - sections		OK	

CONCLUSION : CONFORME

A la date du 01/10/2020, l'installation électrique de Rue du Pont 6/2 (étage 1) - 4180 Hamoir est conforme aux prescriptions du Livre 1 de l'arrêté royal du 8 septembre 2019 établissant le Livre 1 sur les installations électriques à basse tension et à très basse tension. Le prochain contrôle est à effectuer au plus tard avant le 01/10/2045.

Le contrôle réalisé par Certinergie a porté sur les parties visibles de l'installation et normalement accessibles. Les bornes d'entrée du ou des dispositif(s) à courant différentiel à l'origine de l'installation « étaient (ou) ont été » scellées. Les schémas unifilaires et les plans de position de l'installation sont (ou) ont été datés et signés.

Signature de l'agent

Rapport de contrôle d'installations électriques à basse et à très basse tension

EXEMPLAIRE ORIGINAL

CE RAPPORT ANNULE ET REMPLACE LE RAPPORT 72/2020/74158/01:2

RÉF. 72/2020/74158/01:3

Rappel sur les prescriptions réglementaires :

Le propriétaire, le gestionnaire ou l'exploitant de l'installation électrique est tenu :

- d'en assurer ou d'en faire assurer l'entretien ;
- de prendre toutes mesures adéquates pour que les dispositions du Livre 1 de l'arrêté royal du 8 septembre 2019 établissant le Livre 1 sur les installations électriques à basse tension et à très basse tension soient en tout temps observés ;
- de conserver les documents, en ce compris le ou les rapports de contrôle, de l'installation électrique dans un dossier, de le tenir à disposition de toute personne qui peut le consulter et de mettre à disposition une copie de ce dossier à tout éventuel locataire ;
- de transmettre le dossier de l'installation électrique au nouveau propriétaire, gestionnaire ou exploitant ;
- d'aviser immédiatement le fonctionnaire préposé à la surveillance du Service Public Fédéral ayant l'Energie dans ses attributions de tout accident survenu aux personnes et du, directement ou indirectement, à la présence d'installations électriques ;
- de renseigner dans le dossier de l'installation électrique toute modification ou extension non importante survenue sur l'installation électrique ;
- de laisser réaliser par un organisme agréé un contrôle de conformité avant la mise en usage sur toute modification ou extension importante survenue sur l'installation électrique.
- des infractions ont été constatées lors de la visite de contrôle, de faire effectuer une nouvelle visite de contrôle par le même organisme agréé afin de vérifier la disparition des infractions au terme du délai de un an. Dans le cas où, lors de cette seconde visite, des infractions subsistent, l'organisme agréé se doit d'envoyer une copie du rapport de visite de contrôle à la Direction générale de l'Energie préposée à la haute surveillance des installations électriques domestiques.

Rapport de contrôle d'installations électriques à basse et à très basse tension

EXEMPLAIRE ORIGINAL

CE RAPPORT ANNULE ET REMPLACE LE RAPPORT 72/2020/74158/01:2

REF. 72/2020/74158/01:3

ANNEXES

Document dans le cadre du début de réalisation avant le 01/06/2020

1 de 1

MATIELEK
Electricité de qualité
Rue Dossin, 47 - 4000 LIÈGE - GUILLEMINS
Tél. 04.252.20.85 - Fax 04.254.00.39
E-mail: matielek@ymet.be
RPM Liège - TVA BE 0426023980
N° Agr. Elec. 092601
Visitez: www.matielek.be

CLIENT COMPTOIR

Bordereau

NUMERO	DATE	REF. CLIENT	TVA	VOTRE REFERENCE
180575	9/02/2013	9582	Non assujéti	

Votre interlocuteur : ERC

Référence	Désignation	Qté	Prix	Montant HT
6812	HORLOGE INCA A RESERVE DE MARCHÉ	1,00	45,52	45,52
68130	CONTACTEUR BIP 20A A/R 2NO	1,00	21,85	21,85

BASE	Taux	TVA	NET A PAYER
67,67	21%	14,21	81,88

BNP - IBAN : BE 20 2406 6206 2220
BIC : GEBABEB3
MATIELEK - As Before - Just Better !

Conditions générales de vente au verso.
Le vendeur se réserve la propriété des marchandises jusqu'à complet paiement.

La qualité devient rare. Chez nous, elle est de stock!

1 de 1

MATIELEK
Electricité de qualité
Rue Dossin, 47 - 4000 LIÈGE - GUILLEMINS
Tél. 04.252.20.85 - Fax 04.254.00.39
E-mail: matielek@ymet.be
RPM Liège - TVA BE 0426023980
N° Agr. Elec. 092601
Visitez: www.matielek.be

CLIENT COMPTOIR

Bordereau

NUMERO	DATE	REF. CLIENT	TVA	VOTRE REFERENCE
181197	17/05/2018	999	Non assujéti	

Votre interlocuteur : BENOT

Référence	Désignation	Qté	Prix	Montant HT
DIE BIP 16A 10mA T8CO		1,00	87,19	87,19

BASE	Taux	TVA	NET A PAYER
87,19	21%	18,31	105,50

BNP - IBAN : BE 20 2406 6206 2220
BIC : GEBABEB3
MATIELEK - Fast ... and Serious!

Conditions générales de vente au verso.
Le vendeur se réserve la propriété des marchandises jusqu'à complet paiement.

La qualité devient rare. Chez nous, elle est de stock!

Rapport de contrôle d'installations électriques à basse et à très basse tension

EXEMPLAIRE ORIGINAL

CE RAPPORT ANNULE ET REMPLACE LE RAPPORT 72/2020/74158/01:2

REF. 72/2020/74158/01:3

ANNEXES

Document dans le cadre du début de réalisation avant le 01/06/2020

ATTESTATION DANS LE CADRE DU DEBUT DE REALISATION DE L'INSTALLATION ELECTRIQUE AVANT LE 1^{er} JUIN 2020

Société: *V. L. CARRY*

Le: *01/10/2020*

Adresse / identification de l'installation électrique ou modification/extension concernée par un contrôle de conformité: *Rue du Pont 6 - 4180 Hazele*

Je soussigné *J.-L. CARRY* responsable de l'installation électrique / maître d'ouvrage / responsable de la réalisation des travaux * déclare que la réalisation de l'installation électrique ici concernée a débuté avant le 1^{er} juin 2020, date d'entrée en vigueur du nouveau RGIE.

Le(s) document(s) justifiant le caractère pertinent de la date choisie pour le début de réalisation sera joint au dossier électrique de l'installation.

Le contrôle de conformité est exécuté avec application de la partie 8 du Livre concerné.

Signature: *J.-L. CARRY*
(joindre les mentions initiales)

Schéma(s) unifilaire(s) de l'installation

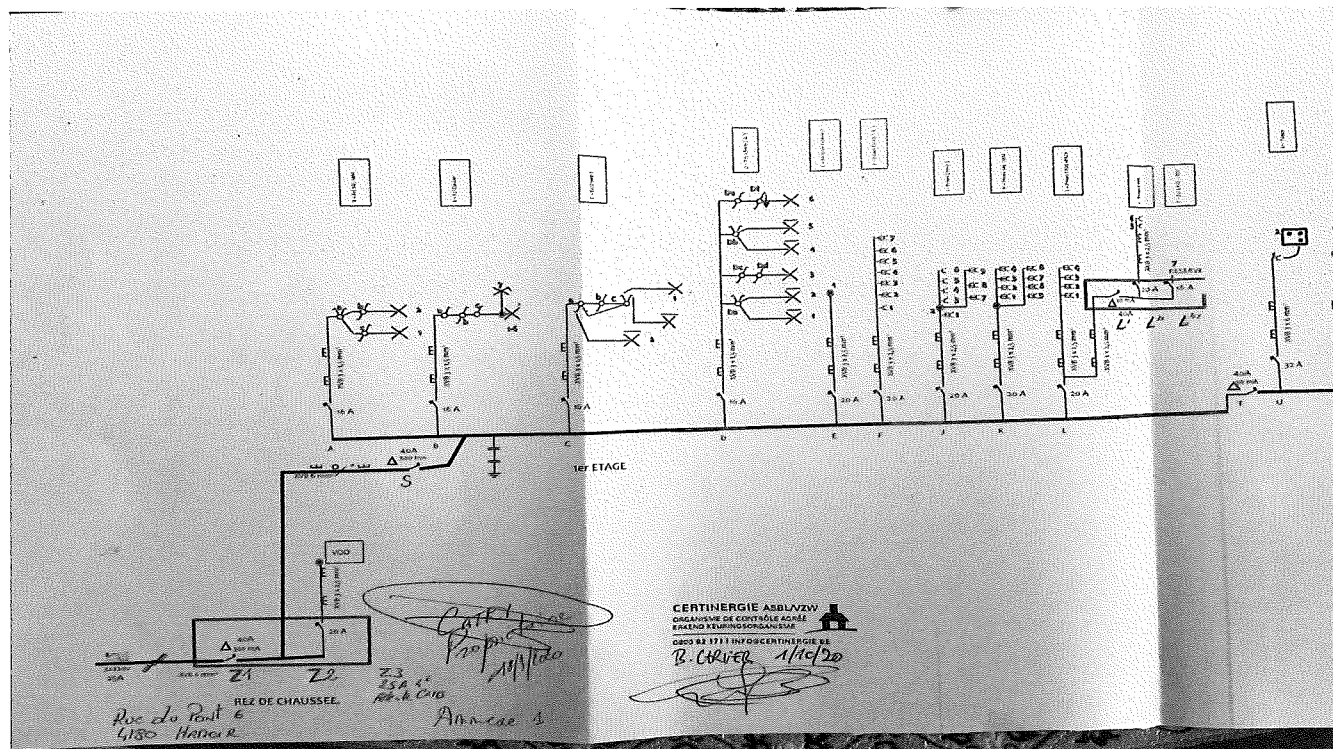

Rapport de contrôle d'installations électriques à basse et à très basse tension

EXEMPLAIRE ORIGINAL

CE RAPPORT ANNULE ET REMPLACE LE RAPPORT 72/2020/74158/01:2

RÉF. 72/2020/74158/01:3

ANNEXES

Schéma(s) unifilaire(s) de l'installation

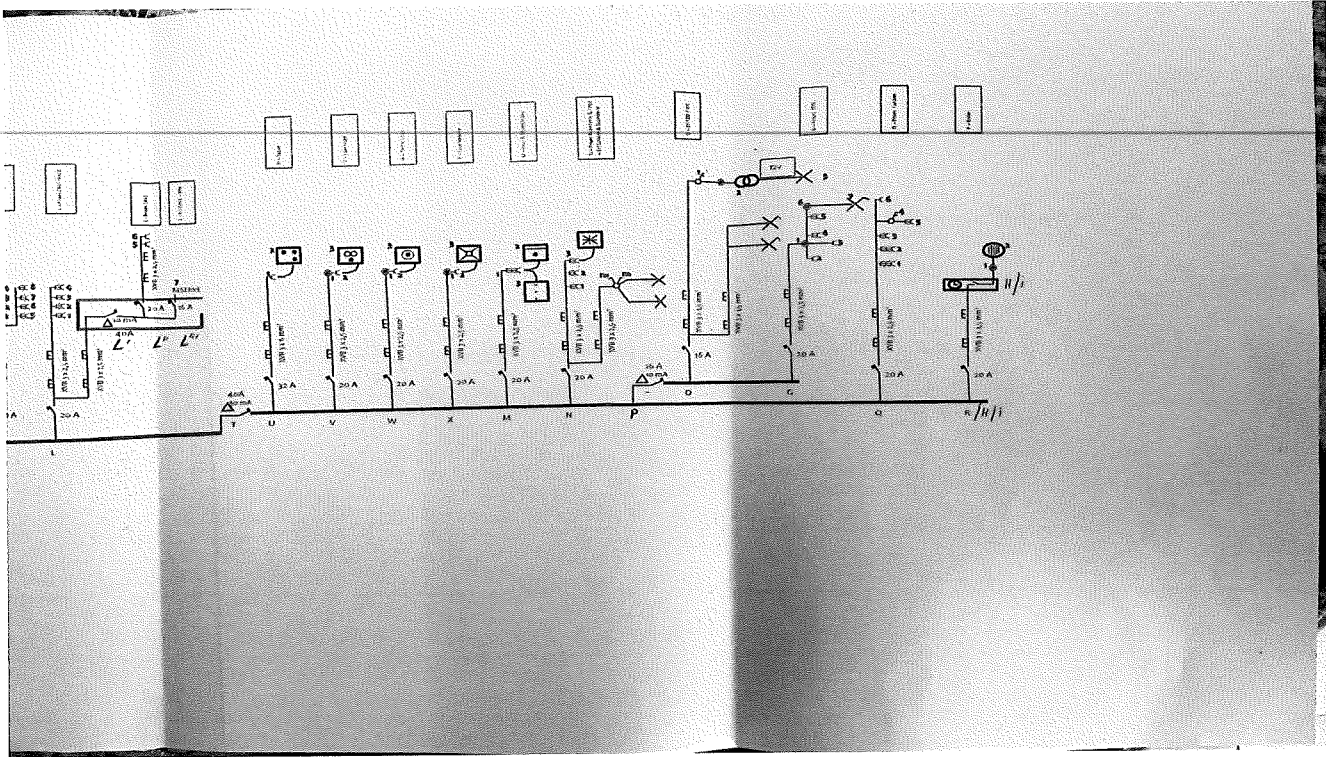

Plan(s) de position de l'installation

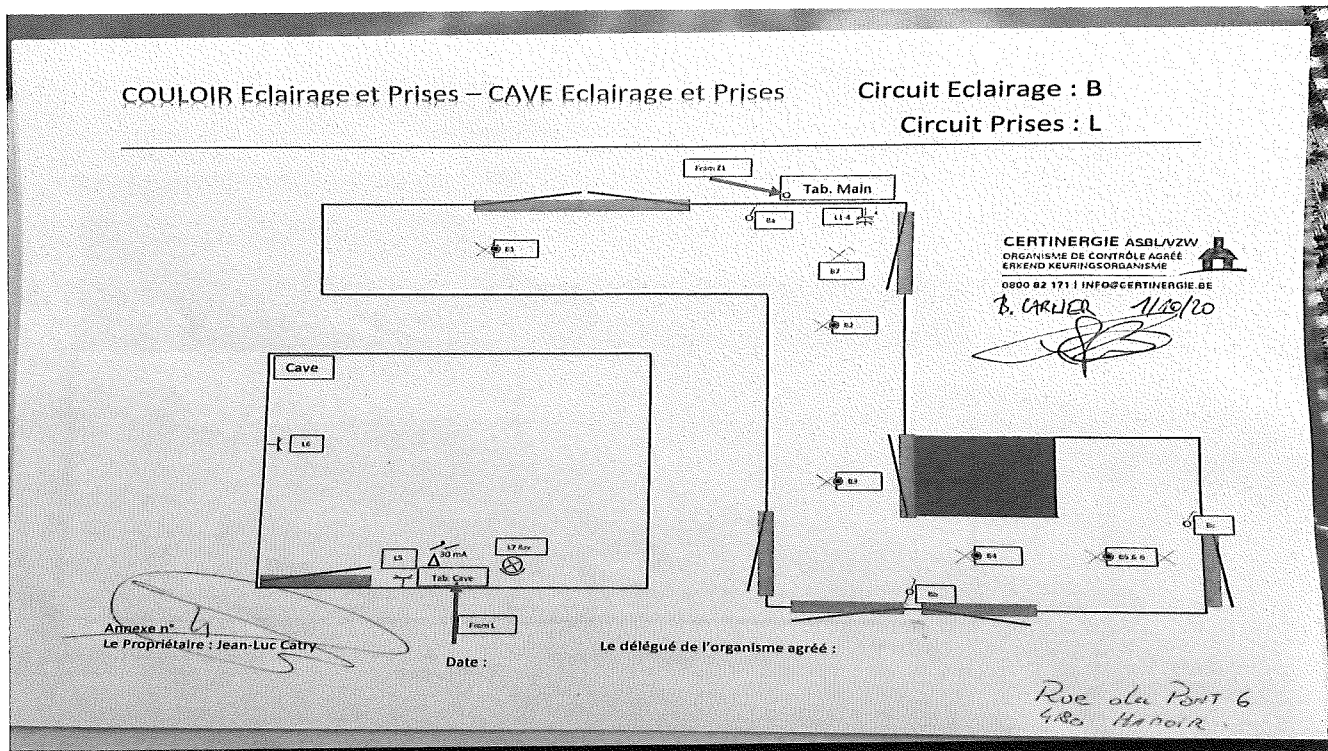

Rapport de contrôle d'installations électriques à basse et à très basse tension

EXEMPLAIRE ORIGINAL

CE RAPPORT ANNULE ET REMPLACE LE RAPPORT 72/2020/74158/01:2

REF. 72/2020/74158/01:3

> ANNEXES

Plan(s) de position de l'installation

Chambre 2 et 3.

Circuit Eclairage : D

Circuit Prises : F

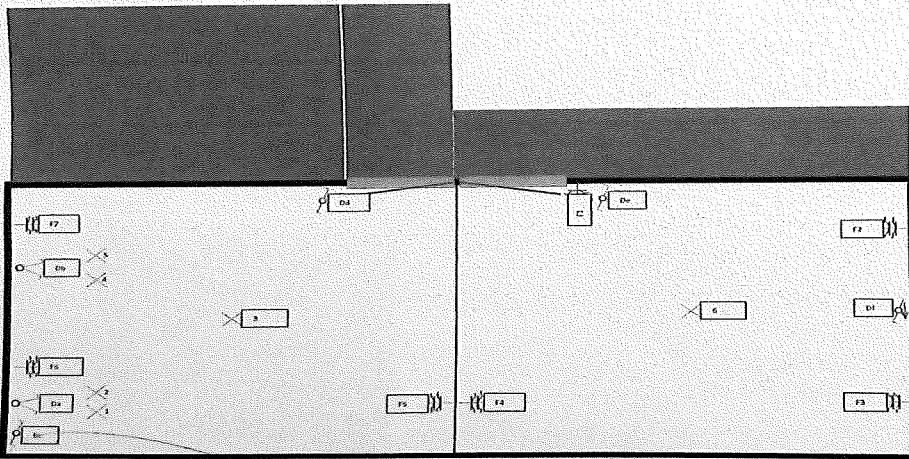

CERTINERGIE ASBL/VZW
ORGANISME DE CONTRÔLE AGRÉÉ
ERKEND KEURINGSORGANISME

0800 82 171 | INFO@CERTINERGIE.BE

B. CARRIER *Nicolo*

Annexe n° 5
Le Propriétaire : Jean-Luc Catry

Date :

Le délégué de l'organisme agréé :

Rue du Pont 6
4180 Haucourt

Chambre 1.

Circuit Eclairage : C

Circuit Prises : J

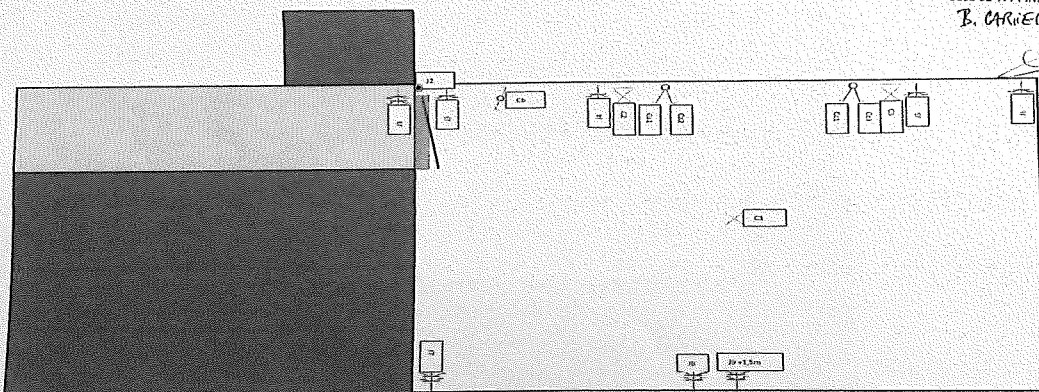

CERTINERGIE ASBL/VZW
ORGANISME DE CONTRÔLE AGRÉÉ
ERKEND KEURINGSORGANISME

0800 82 171 | INFO@CERTINERGIE.BE

B. CARRIER *Nicolo*

Annexe n° 7
Le Propriétaire : Jean-Luc Catry

Date :

Le délégué de l'organisme agréé :

Rue du Pont 6
4180 Haucourt

Rapport de contrôle d'installations électriques à basse et à très basse tension

EXEMPLAIRE ORIGINAL

CE RAPPORT ANNULE ET REMPLACE LE RAPPORT 72/2020/74158/01:2

RÉF. 72/2020/74158/01:3

ANNEXES

Plan(s) de position de l'installation

Cuisine & Buanderie & Terrasse.

Attente Terrasse : E
Prises Cuisine : Q
Chauffe-Eau : R / Prises Buanderie + Eclairage Cuisine / Buanderie : N
Sèche-Linge : V / Lave-Linge : W / Lave-vaisselle : X

CERTINERGIE ASBL/VZW
ORGANISME DE CONTRÔLE AGRÉÉ
ERKENDE KEURINGSORGANISME
0800 82 171 | INFO@CERTINERGIE.BE
B. CARRIER 11/10/20

Annexe n° 6
Le Propriétaire : Jean-Luc Catry

Date : Le délégué de l'organisme agréé :

Rue du Pont 6
4180 Harouffe

Salle de bains Prises – SDB & WC Eclairage

Circuit Eclairage : O
Circuit Prises : G

CERTINERGIE ASBL/VZW
ORGANISME DE CONTRÔLE AGRÉÉ
ERKENDE KEURINGSORGANISME
0800 82 171 | INFO@CERTINERGIE.BE
B. CARRIER 11/10/20

Annexe n° 7
Le Propriétaire : Jean-Luc Catry

Date : Le délégué de l'organisme agréé :

Rue du Pont 6
4180 Harouffe

Rapport de contrôle d'installations électriques à basse et à très basse tension

EXEMPLAIRE ORIGINAL

CE RAPPORT ANNULE ET REMPLACE LE RAPPORT 72/2020/74158/01:2

RÉF. 72/2020/74158/01:3

> **ANNEXES**

Plan(s) de position de l'installation

