

BELOR

PROCES-VERBAL RAPPORT N° 000504

CONTROLE D'UNE INSTALLATION ELECTRIQUE BASSE TENSION DOMESTIQUE

Date du contrôle : 15/10/2008 Rapport précédent : PA / Compteur Distributeur Index : 1
Scellé Belor: Placé / ~~Non placé~~ Absent / n° : Index : 1

Renseignements Belor
Agent visiteur : O. Falise Procédures utilisées : PTE_300 / PGS_200 /
Appareils de mesures utilisés : N° MME 11 / MME Affilié : Néant /

Renseignements d'identification
Propriétaire / adresse : afani Joseph Grand Route 88, 4680 Wand
Adresse de l'installation : Grand Route 88, 4680 Wand
Type de locaux compris dans l'installation : maison / appartement / toiture / autres
Installateur / adresse : afani Joseph Grand Route 88, 4680 Wand
TVA / N° CI de l'installateur : / Code EAN :

Type de contrôle (voir l'ordre de service) : Examen de conformité avant mise en service suivant l'art. 270 du R.G.I.E
 Visite de contrôle périodique suivant l'art. 271 du R.G.I.E Visite de contrôle avant tout renforcement de compteur suivant l'art. 276 du R.G.I.E Visite de contrôle lors de la vente d'une unité d'habitation suivant l'art. 276 bis du R.G.I.E

Type d'installation : Nouvelle Extension/Modification Temporaire/Chantier Existante Panneaux photovoltaïques art. 235
Caractéristiques techniques (voir en attachements) : schémas électriques / documents des fabricants / attestations des fabricants
Début des travaux : Fondations avant / après 1.10.1981 / Installation électrique avant / après 1.10.1981, date : NC

Description générale : Compteur certificat vert : N° / Index : KWh / Puissance Total: kVA
Branchement : Tension nominale : Monophasé 230V / Protection générale : PC : kA / Existante : 1 A – Prévus : 50 A
Colonne d'alimentation du tableau principal : 4 X 16 mm² / Différentiel général : 63 A / 300 mA / type : A - ~~BE~~
Nombre de tableaux : 1 / Nombre de circuits terminaux : 21 / Type d'électrode de terre : bonne – piquets

Contrôle par mesures
Valeur de la résistance de dispersion de la prise de terre : 84 Ω
Valeur du niveau d'isolement général : 74 MΩ
Contrôle de la continuité des connexions équipotentielles et des conducteurs PE :
Contrôle PV déséquilibre entre phases < 2 kVA en Triphasé avec PT > 3,68 kVA :
Contrôle visuel hors tension
Contrôle de l'exécution de l'installation électrique conformément aux schémas :
Contrôle de l'état (fixations, détérioration,...) du matériel électrique fixe :
Contrôle du repérage / identification des circuits et des conducteurs DC - AC :
Contrôle des mesures de protection contre les chocs électriques :
Contrôle du matériel fixe ou à poste fixe :
Contrôle du matériel mobile :
Contrôle de l'adéquation entre les protections et les sections des circuits :
Contrôle visuel sous tension : Pas applicable car hors tension
Contrôle du bouton test des différentiels :
Contrôle des boucles de défauts et du raccordement correct des différentiels :
Contrôle PV que le système automatique de sectionnement est actif < 5 sec. :

~~Conforme / Non Conforme / Infraction N°~~
~~Conforme / Non Conforme / Infraction N°~~
~~Conforme / Non Conforme / Infraction N°~~
~~Conforme / Non Conforme / Infraction N°~~
~~Conforme / Non Conforme / Infraction N°~~
~~Conforme / Non Conforme / Infraction N°~~
~~Conforme / Non Conforme / Infraction N°~~
~~Conforme / Non Conforme / Infraction N°~~
~~Conforme / Non Conforme / Infraction N°~~
~~Conforme / Non Conforme / Infraction N°~~
~~Conforme / Non Conforme / Infraction N°~~
~~Conforme / Non Conforme / Infraction N°~~
~~Conforme / Non Conforme / Infraction N°~~
~~Conforme / Non Conforme / Infraction N°~~
~~Conforme / Non Conforme / Infraction N°~~

Infractions : Néant / Mesures aux points lumineux non prises lors du présent contrôle Description de l'installation électrique

Remarques : Néant

Notes : Seul les points mesurés ont été vérifiés et
ceci n'est pas de l'intelligence font partie du présent contrôle

Conclusion : Placement du Tag BELOR
 L'installation électrique est conforme aux prescriptions du Règlement général sur les installations électriques (R.G.I.E.)
- Le prochain contrôle périodique est à effectuer dans le délai prescrit par la réglementation en vigueur avant le 15/10/2033.
- Des mesures adéquates ont été prises par l'organisme de contrôle agréé pour que les bornes d'entrées du dispositif de protection à courant différentiel résiduel placé à l'origine de l'installation électrique soient rendues inaccessibles par scellage.
- Le ou les schémas unifilaires et de positions ont été visés par l'organisme agréé.
 L'installation électrique existante n'est pas conforme aux prescriptions du R.G.I.E. - Une visite complémentaire est à exécuter par le même organisme avant le ou après 18 mois prenant cours le jour de l'acte de vente.
- Les travaux nécessaires pour faire disparaître les infractions constatées pendant la visite de contrôle, doivent être exécutés sans retard et toutes mesures adéquates doivent être prises pour qu'en cas de maintien en service des installations, les infractions ne constituent pas un danger pour les personnes et les biens.

OBLIGATIONS, Consignes de sécurité et Interdictions - Assurance Qualité, Code Ethique et Confidentialité

Cachet de l'agent visiteur : **BELOR a.s.b.l.**
Date : Rapport n° :
Agent visiteur : Olivier Falise

Nom du demandeur
Vu l'agent à la date ci-dessus

Confidentialité : Non
Raccordement : Visa du Distributeur
16 Date : 10-2008
Bernard TARABELLA

OBLIGATIONS

Le procès-verbal de visite de contrôle rappelle les prescriptions réglementaires suivantes :

- a) l'obligation de conserver le procès-verbal de visite de contrôle dans le dossier de l'installation électrique ;
- b) l'obligation de renseigner dans le dossier toute modification intervenue dans l'installation électrique ;
- c) l'obligation d'aviser immédiatement le Service Public Fédéral ayant l'Energie dans ses attributions, de tout accident survenu aux personnes et dû, directement ou indirectement, à la présence d'électricité.
- d) L'obligation lorsque des infractions ont été constatées lors de la visite de contrôle, de faire effectuer une nouvelle visite de contrôle par le même organisme agréé afin de vérifier la disparition des infractions au terme du délai de un an. Dans le cas où, lors de cette seconde visite, des infractions subsistent, l'organisme agréé se doit d'envoyer une copie du procès-verbal de visite de contrôle à la Direction générale de l'Energie préposée à la haute surveillance des installations électriques domestiques.

CONSIGNES DE SECURITE

Les dispositifs de protection à courant différentiel-résiduel :

- a) Essai du dispositif de protection, lorsque de façon périodique, par exemple mensuellement, le dispositif de protection doit être essayé selon les instructions du constructeur, la vérification doit assurer que la coupure d'alimentation du courant est effectuée.
- b) Il est interdit de compromettre la sécurité qu'offre un dispositif de protection à courant différentiel-résiduel, notamment en pontant ce dispositif par une liaison entre ses bornes d'entrée et ses bornes de sorties.
- c) Veuillez toujours travailler hors tension en coupant l'interrupteur général / différentiel en tête de l'installation.

INTERDICTIONS

A l'exception des cas prévus à l'article 266, il est interdit :

- a) de supprimer, d'altérer ou de détruire la protection contre les chocs électriques par contacts directs ou par contacts indirects ;
- b) de toucher sans nécessité les parties actives sous tension du matériel électrique à moins qu'il ne s'agisse de matériel à très basse tension de sécurité dont la tension est inférieure ou égale aux valeurs mentionnées à l'article 32 ;
- c) de supprimer, d'altérer ou de détruire tout système de protection de l'installation électrique.

ASSURANCE QUALITE BELOR

Concerné le PV de visite :

- a) L'agent visiteur qualifié Q300 est autorisé à signer ce rapport en l'absence de l'Expert Technique.
- b) Le contrôle a porté sur les parties visibles et normalement accessibles de l'installation électrique.

CODE ETHIQUE BELOR

Le code de conduite professionnelle et de déontologie de *BELOR* est axé sur les valeurs de l'entreprise. Il constitue le fondement d'une culture d'entreprise basée sur des valeurs éthiques que chaque membre de *BELOR* s'engage à respecter à tout point de vue.

CONFIDENTIALITE

L'Organisme de contrôle *BELOR* et son personnel adhère à la déclaration de la direction sur sa politique, ses objectifs et son engagement en matière de qualité envers tous ses affiliés et de ce fait s'engage à respecter le caractère confidentiel des données relatives au contrat et au client

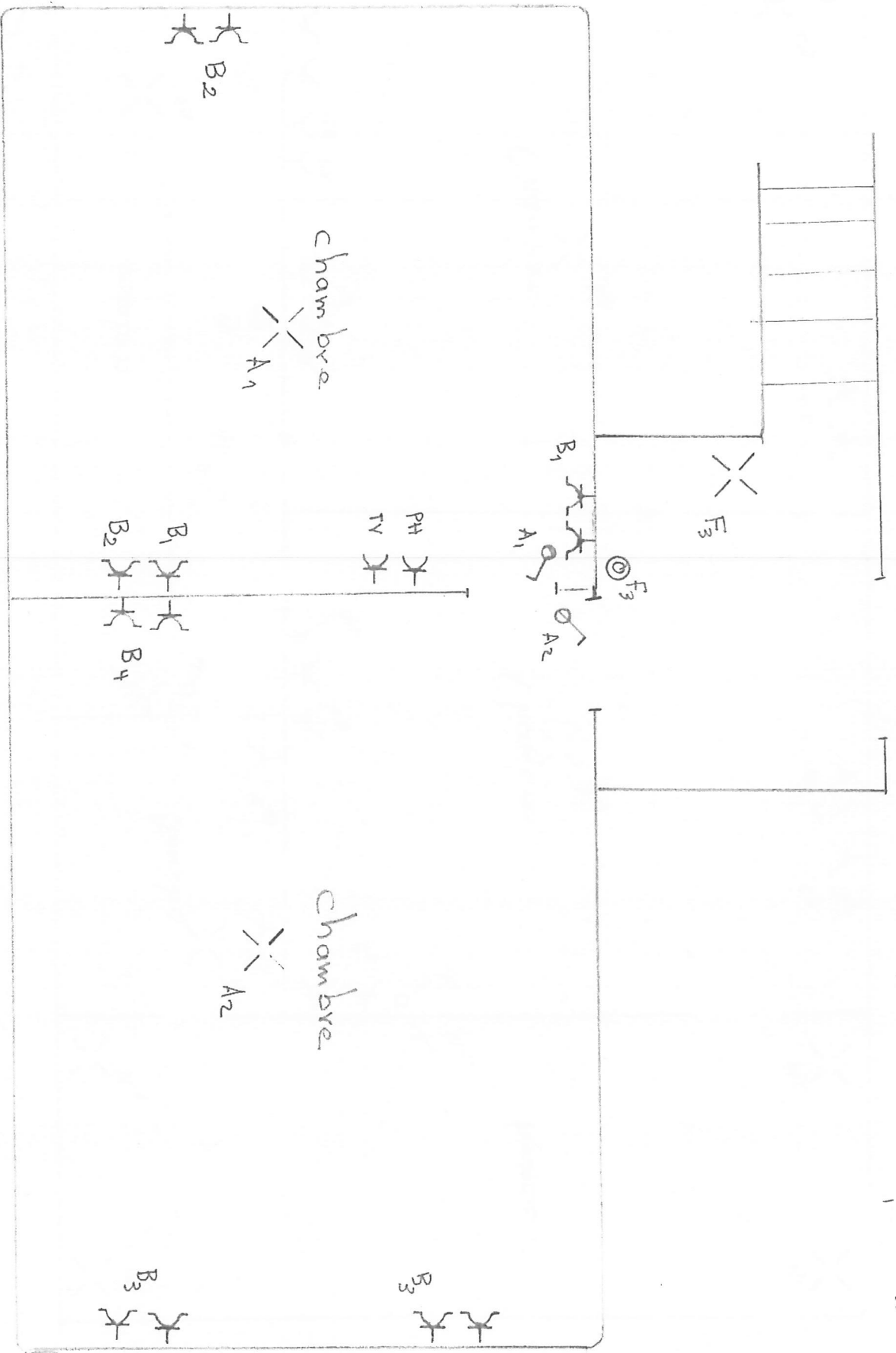

✓
 1.
 2.
 3.
 4.
 5.
 6.
 7.
 8.
 9.
 10.
 11.
 12.
 13.
 14.
 15.
 16.
 17.
 18.
 19.
 20.
 21.
 22.
 23.
 24.
 25.
 26.
 27.
 28.
 29.
 30.
 31.
 32.
 33.
 34.
 35.
 36.
 37.
 38.
 39.
 40.
 41.
 42.
 43.
 44.
 45.
 46.
 47.
 48.
 49.
 50.
 51.
 52.
 53.
 54.
 55.
 56.
 57.
 58.
 59.
 60.
 61.
 62.
 63.
 64.
 65.
 66.
 67.
 68.
 69.
 70.
 71.
 72.
 73.
 74.
 75.
 76.
 77.
 78.
 79.
 80.
 81.
 82.
 83.
 84.
 85.
 86.
 87.
 88.
 89.
 90.
 91.
 92.
 93.
 94.
 95.
 96.
 97.
 98.
 99.
 100.
 101.
 102.
 103.
 104.
 105.
 106.
 107.
 108.
 109.
 110.
 111.
 112.
 113.
 114.
 115.
 116.
 117.
 118.
 119.
 120.
 121.
 122.
 123.
 124.
 125.
 126.
 127.
 128.
 129.
 130.
 131.
 132.
 133.
 134.
 135.
 136.
 137.
 138.
 139.
 140.
 141.
 142.
 143.
 144.
 145.
 146.
 147.
 148.
 149.
 150.
 151.
 152.
 153.
 154.
 155.
 156.
 157.
 158.
 159.
 160.
 161.
 162.
 163.
 164.
 165.
 166.
 167.
 168.
 169.
 170.
 171.
 172.
 173.
 174.
 175.
 176.
 177.
 178.
 179.
 180.
 181.
 182.
 183.
 184.
 185.
 186.
 187.
 188.
 189.
 190.
 191.
 192.
 193.
 194.
 195.
 196.
 197.
 198.
 199.
 200.
 201.
 202.
 203.
 204.
 205.
 206.
 207.
 208.
 209.
 210.
 211.
 212.
 213.
 214.
 215.
 216.
 217.
 218.
 219.
 220.
 221.
 222.
 223.
 224.
 225.
 226.
 227.
 228.
 229.
 230.
 231.
 232.
 233.
 234.
 235.
 236.
 237.
 238.
 239.
 240.
 241.
 242.
 243.
 244.
 245.
 246.
 247.
 248.
 249.
 250.
 251.
 252.
 253.
 254.
 255.
 256.
 257.
 258.
 259.
 260.
 261.
 262.
 263.
 264.
 265.
 266.
 267.
 268.
 269.
 270.
 271.
 272.
 273.
 274.
 275.
 276.
 277.
 278.
 279.
 280.
 281.
 282.
 283.
 284.
 285.
 286.
 287.
 288.
 289.
 290.
 291.
 292.
 293.
 294.
 295.
 296.
 297.
 298.
 299.
 300.
 301.
 302.
 303.
 304.
 305.
 306.
 307.
 308.
 309.
 310.
 311.
 312.
 313.
 314.
 315.
 316.
 317.
 318.
 319.
 320.
 321.
 322.
 323.
 324.
 325.
 326.
 327.
 328.
 329.
 330.
 331.
 332.
 333.
 334.
 335.
 336.
 337.
 338.
 339.
 340.
 341.
 342.
 343.
 344.
 345.
 346.
 347.
 348.
 349.
 350.
 351.
 352.
 353.
 354.
 355.
 356.
 357.
 358.
 359.
 360.
 361.
 362.
 363.
 364.
 365.
 366.
 367.
 368.
 369.
 370.
 371.
 372.
 373.
 374.
 375.
 376.
 377.
 378.
 379.
 380.
 381.
 382.
 383.
 384.
 385.
 386.
 387.
 388.
 389.
 390.
 391.
 392.
 393.
 394.
 395.
 396.
 397.
 398.
 399.
 400.
 401.
 402.
 403.
 404.
 405.
 406.
 407.
 408.
 409.
 410.
 411.
 412.
 413.
 414.
 415.
 416.
 417.
 418.
 419.
 420.
 421.
 422.
 423.
 424.
 425.
 426.
 427.
 428.
 429.
 430.
 431.
 432.
 433.
 434.
 435.
 436.
 437.
 438.
 439.
 440.
 441.
 442.
 443.
 444.
 445.
 446.
 447.
 448.
 449.
 450.
 451.
 452.
 453.
 454.
 455.
 456.
 457.
 458.
 459.
 460.
 461.
 462.
 463.
 464.
 465.
 466.
 467.
 468.
 469.
 470.
 471.
 472.
 473.
 474.
 475.
 476.
 477.
 478.
 479.
 480.
 481.
 482.
 483.
 484.
 485.
 486.
 487.
 488.
 489.
 490.
 491.
 492.
 493.
 494.
 495.
 496.
 497.
 498.
 499.
 500.
 501.
 502.
 503.
 504.
 505.
 506.
 507.
 508.
 509.
 510.
 511.
 512.
 513.
 514.
 515.
 516.
 517.
 518.
 519.
 520.
 521.
 522.
 523.
 524.
 525.
 526.
 527.
 528.
 529.
 530.
 531.
 532.
 533.
 534.
 535.
 536.
 537.
 538.
 539.
 540.
 541.
 542.
 543.
 544.
 545.
 546.
 547.
 548.
 549.
 550.
 551.
 552.
 553.
 554.
 555.
 556.
 557.
 558.
 559.
 560.
 561.
 562.
 563.
 564.
 565.
 566.
 567.
 568.
 569.
 570.
 571.
 572.
 573.
 574.
 575.
 576.
 577.
 578.
 579.
 580.
 581.
 582.
 583.
 584.
 585.
 586.
 587.
 588.
 589.
 590.
 591.
 592.
 593.
 594.
 595.
 596.
 597.
 598.
 599.
 600.
 601.
 602.
 603.
 604.
 605.
 606.
 607.
 608.
 609.
 610.
 611.
 612.
 613.
 614.
 615.
 616.
 617.
 618.
 619.
 620.
 621.
 622.
 623.
 624.
 625.
 626.
 627.
 628.
 629.
 630.
 631.
 632.
 633.
 634.
 635.
 636.
 637.
 638.
 639.
 640.
 641.
 642.
 643.
 644.
 645.
 646.
 647.
 648.
 649.
 650.
 651.
 652.
 653.
 654.
 655.
 656.
 657.
 658.
 659.
 660.
 661.
 662.
 663.
 664.
 665.
 666.
 667.
 668.
 669.
 670.
 671.
 672.
 673.
 674.
 675.
 676.
 677.
 678.
 679.
 680.
 681.
 682.
 683.
 684.
 685.
 686.
 687.
 688.
 689.
 690.
 691.
 692.
 693.
 694.
 695.
 696.
 697.
 698.
 699.
 700.
 701.
 702.
 703.
 704.
 705.
 706.
 707.
 708.
 709.
 710.
 711.
 712.
 713.
 714.
 715.
 716.
 717.
 718.
 719.
 720.
 721.
 722.
 723.
 724.
 725.
 726.
 727.
 728.
 729.
 730.
 731.
 732.
 733.
 734.
 735.
 736.
 737.
 738.
 739.
 740.
 741.
 742.
 743.
 744.
 745.
 746.
 747.
 748.
 749.
 750.
 751.
 752.
 753.
 754.
 755.
 756.
 757.
 758.
 759.
 760.
 761.
 762.
 763.
 764.
 765.
 766.
 767.
 768.
 769.
 770.
 771.
 772.
 773.
 774.
 775.
 776.
 777.
 778.
 779.
 780.
 781.
 782.
 783.
 784.
 785.
 786.
 787.
 788.
 789.
 790.
 791.
 792.
 793.
 794.
 795.
 796.
 797.
 798.
 799.
 800.
 801.
 802.
 803.
 804.
 805.
 806.
 807.
 808.
 809.
 810.
 811.
 812.
 813.
 814.
 815.
 816.
 817.
 818.
 819.
 820.
 821.
 822.
 823.
 824.
 825.
 826.
 827.
 828.
 829.
 830.
 831.
 832.
 833.
 834.
 835.
 836.
 837.
 838.
 839.
 840.
 841.
 842.
 843.
 844.
 845.
 846.
 847.
 848.
 849.
 850.
 851.
 852.
 853.
 854.
 855.
 856.
 857.
 858.
 859.
 860.
 861.
 862.
 863.
 864.
 865.
 866.
 867.
 868.
 869.
 870.
 871.
 872.
 873.
 874.
 875.
 876.
 877.
 878.
 879.
 880.
 881.
 882.
 883.
 884.
 885.
 886.
 887.
 888.
 889.
 890.
 891.
 892.
 893.
 894.
 895.
 896.
 897.
 898.
 899.
 900.
 901.
 902.
 903.
 904.
 905.
 906.
 907.
 908.
 909.
 910.
 911.
 912.
 913.
 914.
 915.
 916.
 917.
 918.
 919.
 920.
 921.
 922.
 923.
 924.
 925.
 926.
 927.
 928.
 929.
 930.
 931.
 932.
 933.
 934.
 935.
 936.
 937.
 938.
 939.
 940.
 941.
 942.
 943.
 944.
 945.
 946.
 947.
 948.
 949.
 950.
 951.
 952.
 953.
 954.
 955.
 956.
 957.
 958.
 959.
 960.
 961.
 962.
 963.
 964.
 965.
 966.
 967.
 968.
 969.
 970.
 971.
 972.
 973.
 974.
 975.
 976.
 977.
 978.
 979.
 980.
 981.
 982.
 983.
 984.
 985.
 986.
 987.
 988.
 989.
 990.
 991.
 992.
 993.
 994.
 995.
 996.
 997.
 998.
 999.
 1000.
 1001.
 1002.
 1003.
 1004.
 1005.
 1006.
 1007.
 1008.
 1009.
 1010.
 1011.
 1012.
 1013.
 1014.
 1015.
 1016.
 1017.
 1018.
 1019.
 1020.
 1021.
 1022.
 1023.
 1024.
 1025.
 1026.
 1027.
 1028.
 1029.
 1030.
 1031.
 1032.
 1033.
 1034.
 1035.
 1036.
 1037.
 1038.
 1039.
 1040.
 1041.
 1042.
 1043.
 1044.
 1045.
 1046.
 1047.
 1048.
 1049.
 1050.
 1051.
 1052.
 1053.
 1054.
 1055.
 1056.
 1057.
 1058.
 1059.
 1060.
 1061.
 1062.
 1063.
 1064.
 1065.
 1066.
 1067.
 1068.
 1069.
 1070.
 1071.
 1072.
 1073.
 1074.
 1075.
 1076.
 1077.
 1078.
 1079.
 1080.
 1081.
 1082.
 1083.
 1084.
 1085.
 1086.
 1087.
 1088.
 1089.
 1090.
 1091.
 1092.
 1093.
 1094.
 1095.
 1096.
 1097.
 1098.
 1099.
 1100.
 1101.
 1102.
 1103.
 1104.
 1105.
 1106.
 1107.
 1108.
 1109.
 1110.
 1111.
 1112.
 1113.
 1114.
 1115.
 1116.
 1117.
 1118.
 1119.
 1120.
 1121.
 1122.
 1123.
 1124.
 1125.
 1126.
 1127.
 1128.
 1129.
 1130.
 1131.
 1132.
 1133.
 1134.
 1135.
 1136.
 1137.
 1138.
 1139.
 1140.
 1141.
 1142.
 1143.
 1144.
 1145.
 1146.
 1147.
 1148.
 1149.
 1150.
 1151.
 1152.
 1153.
 1154.
 1155.
 1156.
 1157.
 1158.
 1159.
 1160.
 1161.
 1162.
 1163.
 1164.
 1165.
 1166.
 1167.
 1168.
 1169.
 1170.
 1171.
 1172.
 1173.
 1174.
 1175.
 1176.
 1177.
 1178.
 1179.
 1180.
 1181.
 1182.
 1183.
 1184.
 1185.
 1186.
 1187.
 1188.
 1189.
 1190.
 1191.
 1192.
 1193.
 1194.
 1195.
 1196.
 1197.
 1198.
 1199.
 1200.
 1201.
 1202.
 1203.
 1204.
 1205.
 1206.
 1207.
 1208.
 1209.
 1210.
 1211.
 1212.
 1213.
 1214.
 1215.
 1216.
 1217.
 1218.
 1219.
 1220.
 1221.
 1222.
 1223.
 1224.
 1225.
 1226.
 1227.
 1228.
 1229.
 1230.
 1231.
 1232.
 1233.
 1234.
 1235.
 1236.
 1237.
 1238.
 1239.
 1240.
 1241.
 1242.
 1243.
 1244.
 1245.
 1246.
 1247.
 1248.
 1249.
 1250.
 1251.
 1252.
 1253.
 1254.
 1255.
 1256.
 1257.
 1258.
 1259.
 1260.
 1261.
 1262.
 1263.
 1264.
 1265.
 1266.
 1267.
 1268.
 1269.
 1270.
 1271.
 1272.
 1273.
 1274.
 1275.
 1276.
 1277.
 1278.
 1279.
 1280.
 1281.
 1282.
 1283.
 1284.
 1285.
 1286.
 1287.
 1288.
 1289.
 1290.
 1291.
 1292.
 1293.
 1294.
 1295.
 1296.
 12

plan
 étage - niveau

12 étage

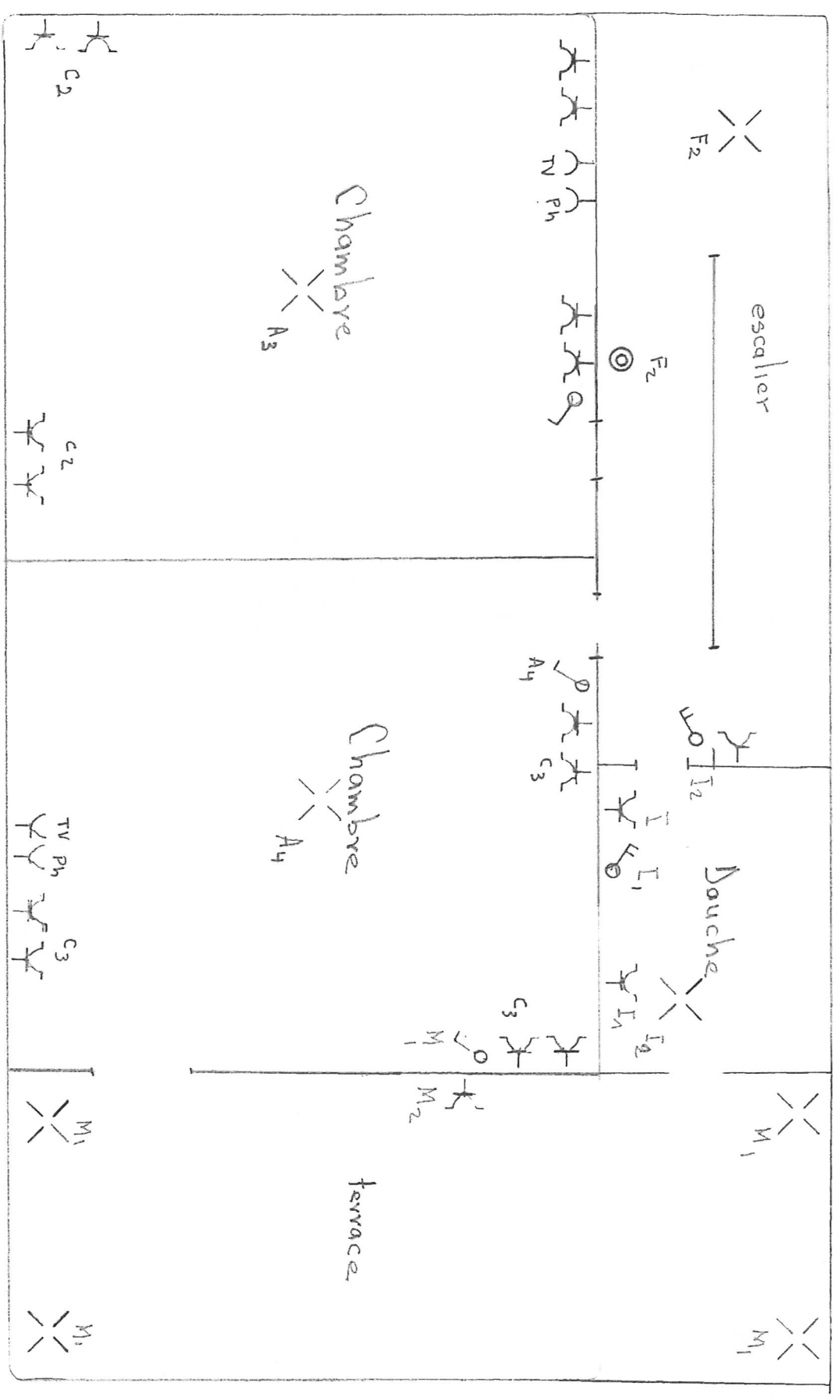

Plan

1
 in v... in v...
 in v... in v...

