

Verslag van onderzoek / Rapport de contrôle

Verslagnummer: N° de rapport:	180/2019/7/22/1	Datum van bezoek: Date de visite:	22/07/2019		
Opdrachtgever: Donneur d'ordre:	SPRL PRICKARTZ Mellechamp 4 - 4845 JALHAY BTW BE 0421.802.025			IK: CI:	
Distributiebeheerder: Gestionnaire de réseau:	Ores	Nr teller: N° compteur: Nr teller nachttarief: N° compteur tarif de nuit:	42843641 / /	EAN-nr: N° EAN:	/
Plaats van het onderzoek: Lieu du contrôle:	Rue Rogier 34 Bcommun - 4800 VERVIERS				
Eigenaar: Propriétaire:	LAMBERT Rue Rogier 34 - 4800 VERVIERS				
Installateur:	SPRL PRICKARTZ			BTW/TVA:	BTW BE 0421.802.025
Gebruikte interne procedure: Procédure interne utilisée:	F-ELS271/APP3 (Contrôle périodique de 3 app. à la même adresse)				

Beschrijving van de gecontroleerde installatie / description de l'installation contrôlée:

Aard van onderzoek: AREI / Genre de contrôle: RGIE		Art. hh: 86 -		Art. onderzoek: 271					
Onderzoek / Contrôle:		Andere/Autre		parties communes					
TT - net/spanning: / Réseau TT - tension:	Meter / Bord verbinding / Liaison compteur-tableau:			Max. beveiliging / Protection max.:					
3x230V	4 x 10 mm ² EXVB			40A					
Aardelektrode / Electrode de terre:	Pen/Piquets	12.6 Ohm	Isolatie / Isolément:	7.5 MOhm	Aantal verdeelborden / Nombre de tableaux: 1				
Differentieelschakelaars/Interrupteurs différentiels:			Aantal eindstroombanen / Nombre de circuits terminaux: 5						
In(A)	Δ In (mA)	Type	Eindstroombanen / terminaux	TestΔIn	1.ΔIn	AREI/RGIE			
40A	300mA	A/s	5	OK	OK	271bis			
Visueel nazicht Algemeen: Contrôle visuel général:	OK	Rechtstreekse aanraking: Contact direct:	OK	Onrechtstreekse aanraking: Contact indirect:	OK	Aansluitingen: Raccordements:	OK	Equipotentiale verbindingen: Liaisons équipotentielles:	OK

Inbreuken / Infractions:

Bijkomende inbreuken / Infractions supplémentaires:

Opmerkingen / Remarques:

Nota's / Notes:

Contrôle uniquement des parties visibles et accessibles.

Besluit / Conclusion:

De elektrische installatie voldoet aan de voorschriften van het A.R.E.I. / L'installation électrique est conforme aux prescriptions du R.G.I.E.

Het ééndraadschema en opstellingschema werden voor gezien getekend en stemmen overeen met de installatie. / Le schéma unifilaire et de position ont été visés et sont conformes avec l'installation.
De volgende periodieke controle moet worden uitgevoerd binnen de door de van kracht zijnde reglementering voorgeschreven termijn (art. 271 A.R.E.I.) / Le prochain contrôle périodique est à effectuer dans le délai prescrit par la réglementation en vigueur (art. 271 R.G.I.E.)

Volgend controlebezoek / Prochaine visite de contrôle: 22/07/2044

**Naam en handtekening van de inspecteur, voor de directeur,
Nom et signature de l'inspecteur, pour le directeur,
VISUM (Datum / Date):**

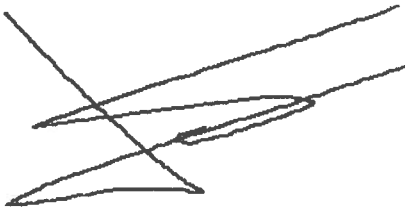

LAVET Didier

Herinnering van de reglementaire voorschriften: a) de verplichting het P.V. van het controlebezoek te bewaren in het dossier van de elektrische installatie; b) de verplichting in het dossier elke wijziging aangebracht aan de elektrische installatie te vermelden; c) de verplichting de F.O.D. die Energie onder zijn bevoegdheid heeft onmiddellijk in te lichten over elk ongeluk aan personen overkomen en rechtstreeks of onrechtstreeks te wijten aan de aanwezigheid van elektriciteit; d) de verplichting, wanneer er overtredingen zijn vastgesteld tijdens het controleonderzoek, een nieuw controleonderzoek te doen verrichten door hetzelfde erkend organisme om na te gaan of na afloop van de termijn van één jaar de overtredingen verdwenen zijn. Indien tijdens dat tweede onderzoek wordt vastgesteld dat er nog overtredingen overblijven, moet het erkend organisme een kopie van het proces-verbaal van het controleonderzoek sturen naar de Algemene Directie Energie die belast is met het hoog toezicht op de huishoudelijke elektrische installatie.

Rappel des prescriptions réglementaires: a) l'obligation de conserver le P.V. de visite de contrôle dans le dossier de l'installation électrique; b) l'obligation de renseigner dans le dossier toute modification intervenue dans l'installation électrique; c) l'obligation d'aviser immédiatement le S.P.F. ayant l'Energie dans ses attributions, de tout accident survenu aux personnes et dû, directement ou indirectement, à la présence d'électricité. d) l'obligation lorsque des infractions ont été constatées lors de la visite de contrôle, de faire effectuer une nouvelle visite de contrôle par le même organisme agréé afin de vérifier la disparition des infractions au terme du délai d'un an. Dans le cas où, lors de cette seconde visite, des infractions subsistent, l'organisme agréé se doit d'envoyer une copie du procès-verbal de visite de contrôle à la Direction générale de l'Energie préposée à la haute surveillance des installations électriques domestiques.

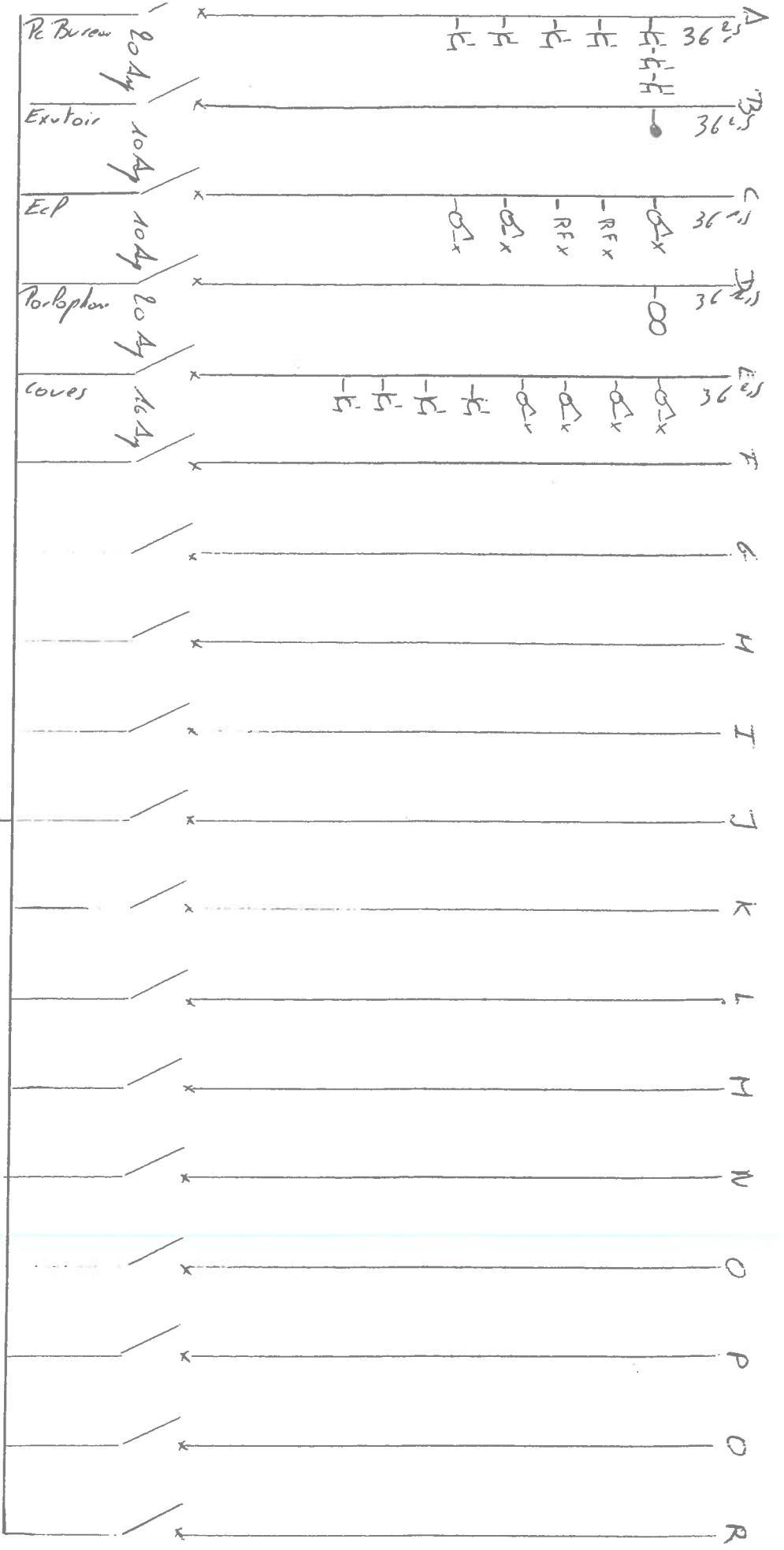

1kw
H

compteur

Dif 30mA

Dif
général 300mA

Tension Nom 230V

Commerciants
Simon et Justin

ELECTROTEST
Didier Lavet
Inspecteur

didier.lavet@electro-test.be
Gsm 0475 572 963

SPRL Prickols

22/11/18

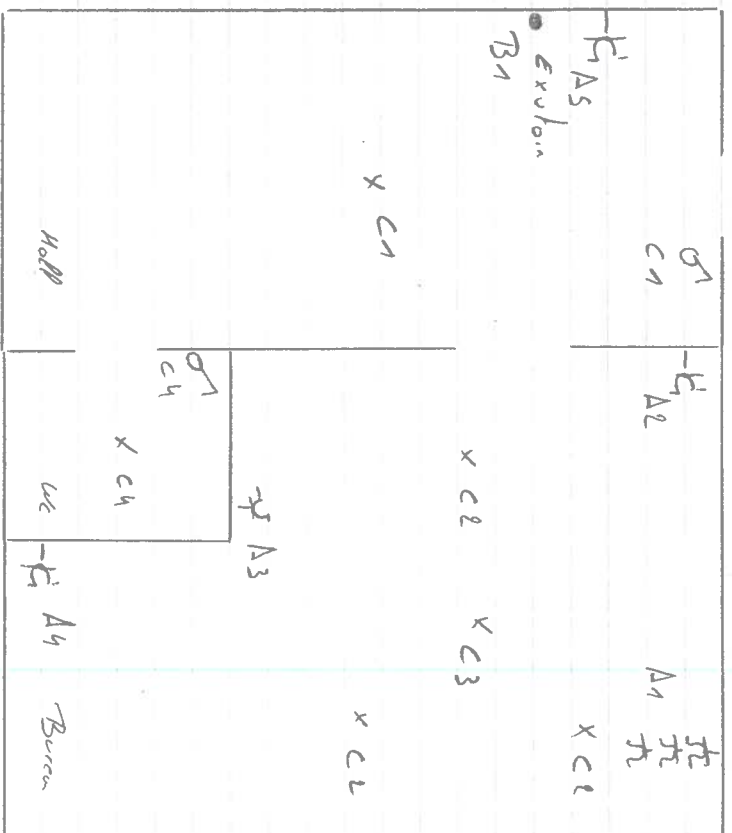
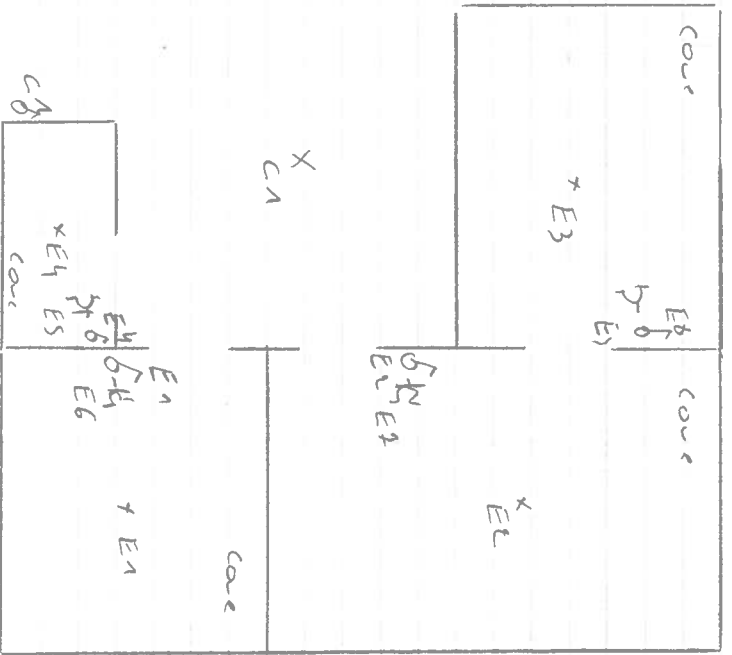

Lombert Simon et Justine
 Rue Rogier 34 (communs)
 Nivelles



Didier Layet
 Inspecteur
 didier.layet@electro-test.be
 Gsm: 0475 572 983

[Handwritten signature]

SPRIL PRICK ARTZ
 NELLECHAMP 4
 4845 Johoy, TVA: 421 802 025

Verslag van onderzoek / Rapport de contrôle

Verslagnummer: N° de rapport:	180/2019/7/22/3	Datum van bezoek: Date de visite:	22/07/2019		
Opdrachtgever: Donneur d'ordre:	SPRL PRICKARTZ Mellechamp 4 - 4945 JALHAY BTW BE 0421.802.025	IK: CI:			
Distributienetbeheerder: Gestionnaire de réseau:	Ores	Nr teller: N° compteur: Nr teller nachttarief: N° compteur tarif de nuit:	42843624 / /	EAN-nr: N° EAN:	/
Plaats van het onderzoek: Lieu du contrôle:	Rue Rogier 34 Brez et 1er - 4800 VERVIERS				
Eigenaar: Propriétaire:	LAMBERT Rue Rogier 34 - 4800 VERVIERS				
Installateur:	SPRL PRICKARTZ	BTW/TVA:	BTW BE 0421.802.025		
Gebruikte interne procedure: Procédure interne utilisée:	F-ELS271/APP3 (Contrôle périodique de 3 app. à la même adresse)				

Beschrijving van de gecontroleerde installatie / description de l'installation contrôlée:

Aard van onderzoek: AREI / Genre de contrôle: RGIE	Art. hh: 86 -	Art. onderzoek: 271																					
Onderzoek / Contrôle:	Appartement Rez et 1er étage																						
TT - net/spanning: / Réseau TT - tension: 3x230V	Meter / Bord verbinding / Liaison compteur-tableau: 4 x 10 mm ² EXVB	Max. beveiliging / Protection max.: 40A																					
Aardelektrode / Electrode de terre: Pen/Piquets	12.6 Ohm	Isolatie / Isolement: 10.8 MOhm																					
Differentieelschakelaars/Interrupteurs différentiels:		Aantal eindstroombanen / Nombre de circuits terminaux: 13																					
<table border="1"> <thead> <tr> <th>In(A)</th> <th>Δ In (mA)</th> <th>Type</th> <th>Eindstroombanen / terminaux</th> <th>TestΔIn</th> <th>1.ΔIn</th> <th>AREI/RGIE</th> </tr> </thead> <tbody> <tr> <td>40A</td> <td>300mA</td> <td>A/s</td> <td>13</td> <td>OK</td> <td>OK</td> <td>271bis</td> </tr> <tr> <td>40A</td> <td>30mA</td> <td>A/s</td> <td>5</td> <td>OK</td> <td>OK</td> <td>271bis</td> </tr> </tbody> </table>	In(A)	Δ In (mA)	Type	Eindstroombanen / terminaux	TestΔIn	1.ΔIn	AREI/RGIE	40A	300mA	A/s	13	OK	OK	271bis	40A	30mA	A/s	5	OK	OK	271bis		
In(A)	Δ In (mA)	Type	Eindstroombanen / terminaux	TestΔIn	1.ΔIn	AREI/RGIE																	
40A	300mA	A/s	13	OK	OK	271bis																	
40A	30mA	A/s	5	OK	OK	271bis																	
Visueel nazicht Algemeen: Contrôle visuel général: OK	Rechtstreekse aanraking: Contact direct: OK	Onrechtstreekse aanraking: Contact indirect: OK																					
Aansluitingen: Raccordements: OK	Equipotentiale verbindingen: Liaisons équipotielles: OK																						

Inbreuken / Infractions:

Bijkomende inbreuken / Infractions supplémentaires:

Opmerkingen / Remarques:

Nota's / Notes:

Contrôle uniquement des parties visibles et accessibles.

Besluit / Conclusion:

De elektrische installatie voldoet aan de voorschriften van het A.R.E.I. / L'installation électrique est conforme aux prescriptions du R.G.I.E.

Het ééndraadschema en opstellingschema werden voor gezien getekend en stemmen overeen met de installatie. / Le schéma unifilaire et de position ont été visés et sont conformes avec l'installation.
De volgende periodieke controle moet worden uitgevoerd binnen de door de van kracht zijnde reglementering voorgeschreven termijn (art. 271 A.R.E.I.) / Le prochain contrôle périodique est à effectuer dans le délai prescrit par la réglementation en vigueur (art. 271 R.G.I.E.)

Volgend controlebezoek / Prochaine visite de contrôle: 22/07/2044

**Naam en handtekening van de inspecteur, voor de directeur,
Nom et signature de l'inspecteur, pour le directeur,
VISUM (Datum / Date):**



LAVET Didier

Herinnering van de reglementaire voorschriften: a) de verplichting het P.V. van het controlebezoek te bewaren in het dossier van de elektrische installatie; b) de verplichting in het dossier elke wijziging aangebracht aan de elektrische installatie te vermelden; c) de verplichting de F.O.D. die Energie onder zijn bevoegdheid heeft onmiddellijk in te lichten over elk ongeval aan personen overkomen en rechtstreeks of onrechtstreeks te wijten aan de aanwezigheid van elektriciteit; d) de verplichting, wanneer er overtredingen zijn vastgesteld tijdens het controleonderzoek, een nieuw controleonderzoek te doen verrichten door hetzelfde erkend organisme om na te gaan of na afloop van de termijn van één jaar de overtredingen verdwenen zijn. Indien tijdens dat tweede onderzoek wordt vastgesteld dat er nog overtredingen overblijven, moet het erkend organisme een kopie van het proces-verbaal van het controleonderzoek sturen naar de Algemene Directie Energie die belast is met het hoog toezicht op de huishoudelijke elektrische installatie.

Rappel des prescriptions réglementaires: a) l'obligation de conserver le P.V. de visite de contrôle dans le dossier de l'installation électrique; b) l'obligation de renseigner dans le dossier toute modification intervenue dans l'installation électrique; c) l'obligation d'aviser immédiatement le S.P.F. ayant l'Energie dans ses attributions, de tout accident survenu aux personnes et dû, directement ou indirectement, à la présence d'électricité. d) l'obligation lorsque des infractions ont été constatées lors de la visite de contrôle, de faire effectuer une nouvelle visite de contrôle par le même organisme agréé afin de vérifier la disparition des infractions au terme du délai d'un an. Dans le cas où, lors de cette seconde visite, des infractions subsistent, l'organisme agréé se doit d'envoyer une copie du procès-verbal de visite de contrôle à la Direction générale de l'Energie déposée à la haute surveillance des installations électriques domestiques.

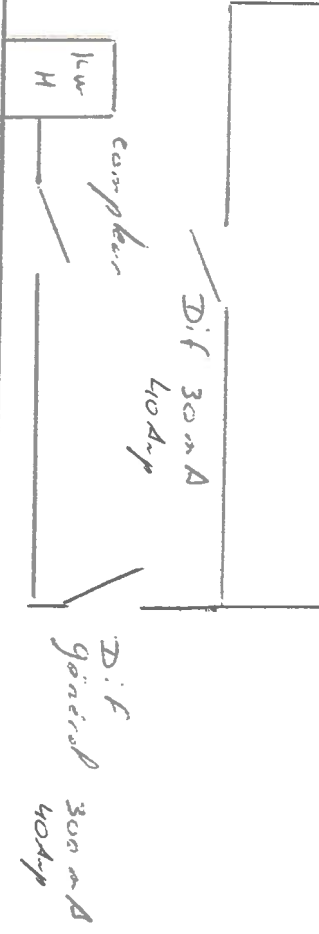
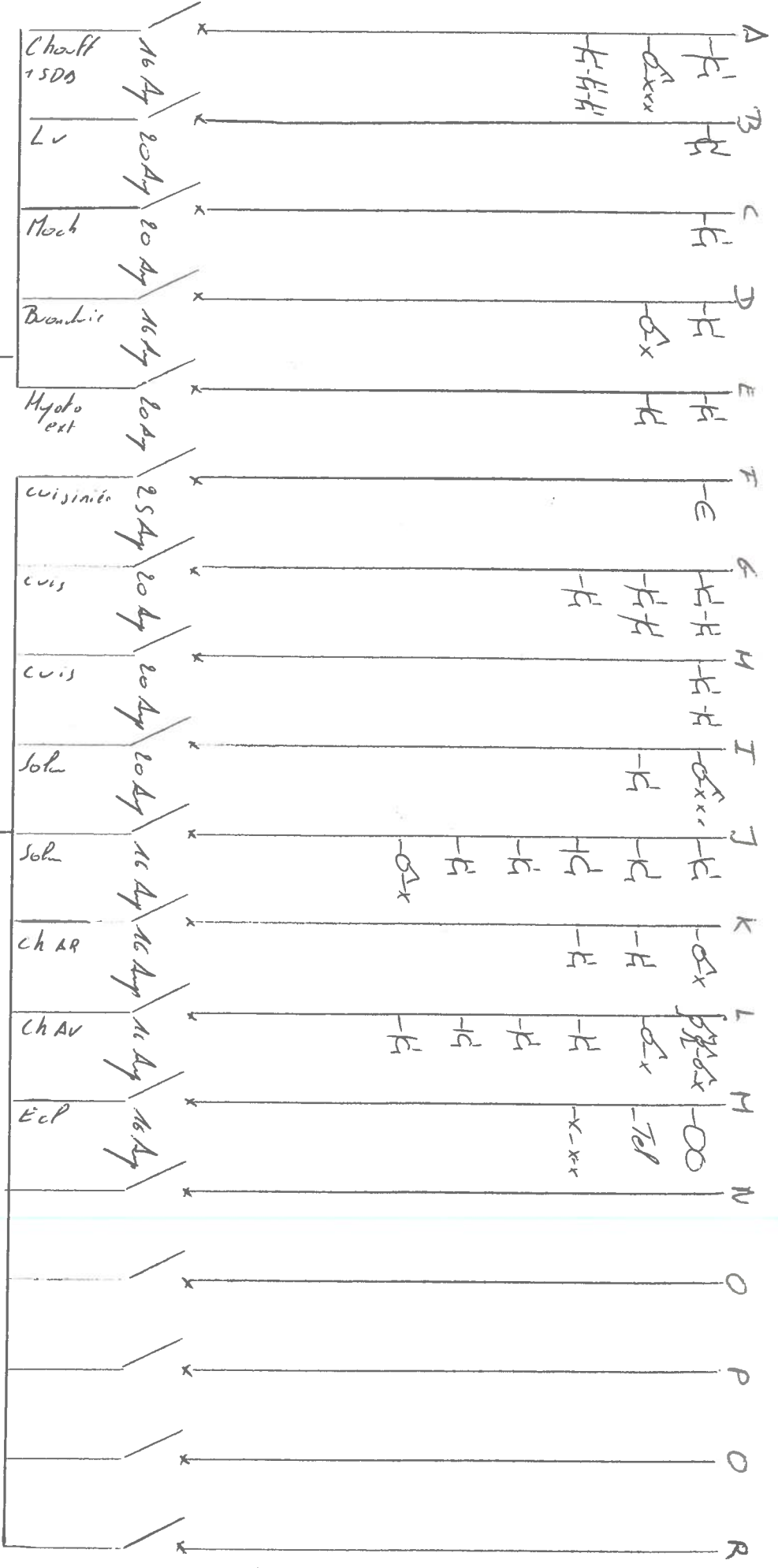

Tension: 3 x 230 V

Concord Simon Roy et al
Justin

SPRL Pricorh

ELECTROTEST
Didier Lavet
Inspecteur

didier.lavet@electro-test.be
Gsm 0475 572 983

[Handwritten signature]



Verslag van onderzoek / Rapport de contrôle

Verslagnummer: N° de rapport:	180/2019/7/22/2	Datum van bezoek: Date de visite:	22/07/2019		
Opdrachtgever: Donneur d'ordre:	SPRL PRICKARTZ Mellechamp 4 - 4845 JALHAY BTW BE 0421.802.025			IK: CI:	
Distributiebeheerder: Gestionnaire de réseau:	Ores	Nr teller: N° compteur: Nr teller nachttarief: N° compteur tarif de nuit:	5289714 / /	EAN-nr: N° EAN:	/
Plaats van het onderzoek: Lieu du contrôle:	Rue Rogier 34 B3éme et 4éme - 4800 VERVIERS				
Eigenaar: Propriétaire:	LAMBERT Rue Rogier 34 - 4800 VERVIERS				
Installateur:	SPRL PRICKARTZ	BTW/TVA:	BTW BE 0421.802.025		
Gebruikte interne procedure: Procédure interne utilisée:	F-ELS271/APP3 (Contrôle périodique de 3 app. à la même adresse)				

Beschrijving van de gecontroleerde installatie / description de l'installation contrôlée:

Aard van onderzoek: AREI / Genre de contrôle: RGIE	Art. hi: 86	Art. onderzoek: 271							
Onderzoek: / Contrôle: Appartement		3éme et 4éme étage							
TT - net/spanning: / Réseau TT - tension: 3x230V	Meter / Bord verbinding / Liaison compteur-tableau: 4 x 10 mm ²	Max. beveiliging / Protection max.: EXVB 40A							
Aardelektrode / Electrode de terre: Pen/Piquets	12.6 Ohm	Isolatie / Isolement: 9.4 MOhm							
Differentieelschakelaars/Interrupteurs différentiels:		Aantal eindstroombanen / Nombre de circuits terminaux: 13							
In(A)	Δ In (mA)	Type	Eindstroombanen / terminaux	TestΔIn	1.ΔIn	AREI/RGIE			
40A	300mA	A/s	13	OK	OK	271bis			
40A	30mA	A/s	2	OK	OK	271bis			
Visueel nazicht Algemeen: Contrôle visuel général:	OK	Rechtstreekse aanraking: Contact direct:	OK	Onrechtstreekse aanraking: Contact indirect:	OK	Aansluitingen: Raccordements:	OK	Equipotentiale verbindingen: Liaisons équipotentielles:	OK

Inbreuken / Infractions:

Bijkomende inbreuken / Infractions supplémentaires:

Opmerkingen / Remarques:

Nota's / Notes:

Contrôle uniquement des parties visibles et accessibles.

Uitsluit / Conclusion:

De elektrische installatie voldoet aan de voorschriften van het A.R.E.I. / L'installation électrique est conforme aux prescriptions du R.G.I.E.

Het één draadschema en opstellingschema werden voor gezien getekend en stemmen overeen met de installatie. / Le schéma unifilaire et de position ont été visés et sont conformes avec l'installation.

De volgende periodieke controle moet worden uitgevoerd binnen de door de van kracht zijnde reglementering voorgeschreven termijn (art. 271 A.R.E.I.) / Le prochain contrôle périodique est à effectuer dans le délai prescrit par la réglementation en vigueur (art. 271 R.G.I.E.)

Volgend controlebezoek / Prochaine visite de contrôle: 22/07/2044

**Naam en handtekening van de inspecteur, voor de directeur,
Nom et signature de l'inspecteur, pour le directeur,
VISUM (Datum / Date):**

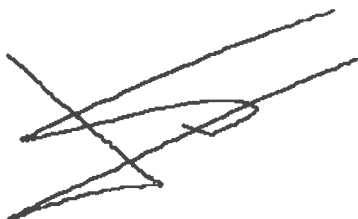

LAVET Didier

Herinnering van de reglementaire voorschriften: a) de verplichting het P.V. van het controlebezoek te bewaren in het dossier van de elektrische installatie; b) de verplichting in het dossier elke wijziging aangebracht aan de elektrische installatie te vermelden; c) de verplichting de F.O.D. die Energie onder zijn bevoegdheid heeft onmiddellijk in te lichten over elk ongeval aan personen overkomen en rechtstreeks of onrechtstreeks te wijten aan de aanwezigheid van elektriciteit; d) de verplichting, wanneer er overtredingen zijn vastgesteld tijdens het controleonderzoek, een nieuw controleonderzoek te doen verrichten door hetzelfde erkend organisme om na te gaan of na afloop van de termijn van één jaar de overtredingen verdwenen zijn. Indien tijdens dat tweede onderzoek wordt vastgesteld dat er nog overtredingen overblijven, moet het erkend organisme een kopie van het proces-verbaal van het controleonderzoek sturen naar de Algemene Directie Energie die belast is met het hoog toezicht op de huishoudelijke elektrische installatie.

Rappel des prescriptions réglementaires: a) l'obligation de conserver le P.V. de visite de contrôle dans le dossier de l'installation électrique; b) l'obligation de renseigner dans le dossier toute modification intervenue dans l'installation électrique; c) l'obligation d'aviser immédiatement le S.P.F. ayant l'Energie dans ses attributions, de tout accident survenu aux personnes et dû, directement ou indirectement, à la présence d'électricité. d) l'obligation lorsque des infractions ont été constatées lors de la visite de contrôle, de faire effectuer une nouvelle visite de contrôle par le même organisme agréé afin de vérifier la disparition des infractions au terme du délai d'un an. Dans le cas où, lors de cette seconde visite, des infractions subsistent, l'organisme agréé se doit d'envoyer une copie du procès-verbal de visite de contrôle à la Direction générale de l'Energie préposée à la haute surveillance des installations électriques domestiques.

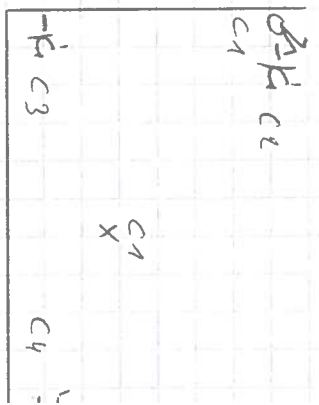
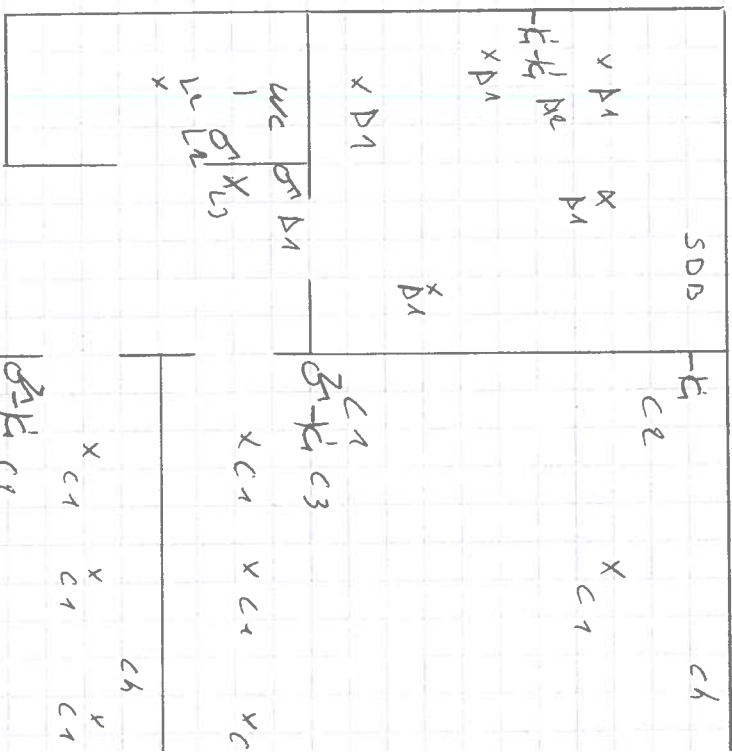
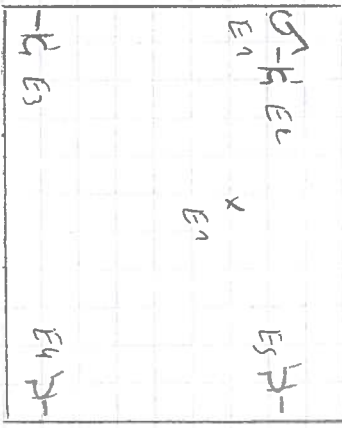
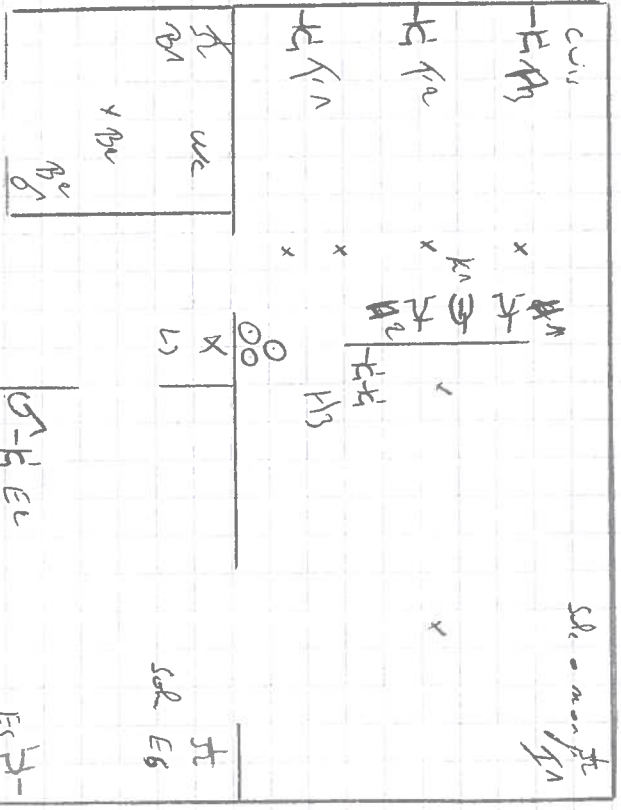
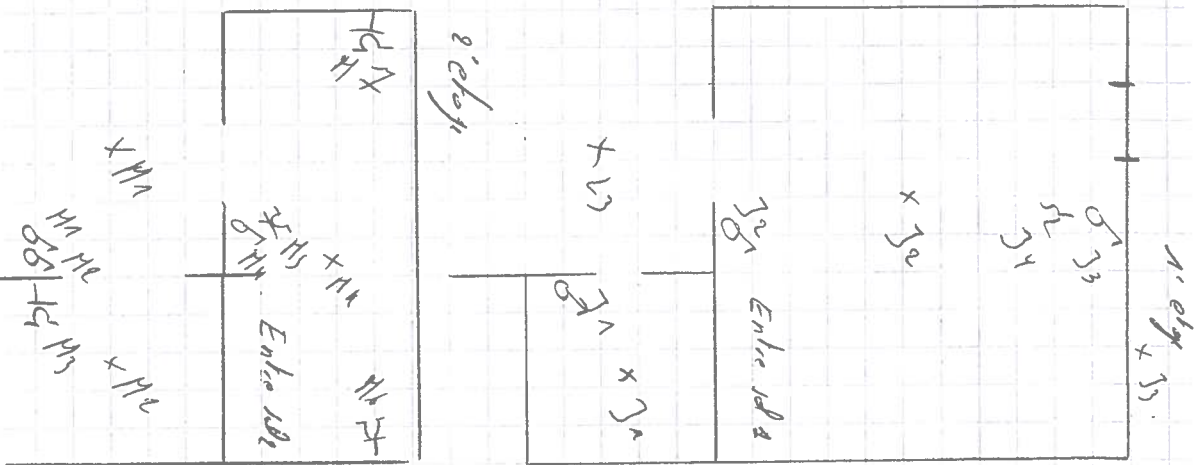

Lombard Simon et Johnson

Re Roger 34

4800 Verrier

(Doppelhaubd 2)
3 edy



didier.lavet@electro-test.be
0372 6475 472 893

[Handwritten signature]

SPRL PRICK ART?

HeMechony 4 4845 Jobbey

TVA: 422 802 085