

Keuringsverslag van een elektrische laagspanning- en zeer lage spanningsinstallatie

CONFORM

Datum keuring: 09/12/2024

Inspecteur: Robin Dardenne

Mentor:

Installateur: -

ID-label:

B.T.W. nr.:-

Klantreferentie:

Merk en type meettoestel: Metrel MI 3102
BT

Serienummer: 23120903

Datum verslag: 09/12/2024

Plaats van het onderzoek

Straatnaam Vogelsberg
Huisnummer 57
Busnummer
Postcode 3600
Gemeente Genk
Land België

Eigenaar

Naam Jansen Real Estate
Straatnaam Vogelsberg
Huisnummer 57
Busnummer
Postcode 3600
Gemeente Genk
Land België

Installateur

Naam -
BTW nr. -
Telefoonnummer -
E-mail -

Type : woning

EAN : 541449206006085703

Teller Nr.: : 1SAG1100442964

Afbeelding schakel- en verdeelbord:



Aard onderzoek:

Netbeheerder: FLUVIUS
Aantal borden: 1
Aardelektrode: Aardingslus

Controlebezoek van een huishoudelijke installatie volgens (KB 08/09/2019) - AREI Boek 1- 6.5. en 4.2.4.3.

Spanning: 1N400V
Aantal kringen: 20

Meter / bord verbinding: 16 mm²

Max beveiliging: 40 A

Ri algemeen: 18.99 MΩ

RE: 18.93 Ω

OK

OK

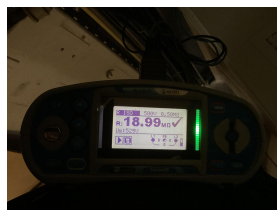

DIFFERENTIEELSTROOMINRICHTING

IΔ (mA)	In (A)	In - andere (A)	Ist	Type	Beveiligde kringen	Test	x 2,5
300	40		22,5kA2s (3000A)	A	Gehele installatie	OK	OK
30	40		22,5kA2s (3000A)	A	4	OK	OK

BESCHRIJVING INSTALLATIE

Aantal kringen	Curve	Bescherming IN (A)	(andere)	P	Sectie (mm²)
10	U	andere	15	2	2,5
2	U	andere	15	2	1,5
3	U	10		2	1,5
4	U	20		2	2,5
1	U	32		2	6

Visueel nazicht (algemeen) OK
 Aansluitingen OK
 Equipotentiale verbindingen OK
 Continuïteit OK

Directe aanraking OK
 Indirecte aanraking OK
 schema in bijlage door Aceg vzw NA
 Doorsnede geleiders OK
 Verlichting / toestellen OK

OPMERKINGEN - INBREUKEN - NOTA'S

nota/note 2 Geen inbreuken vastgesteld.

BESLUIT

- De elektrische installatie voldoet aan de voorschriften van het KB 08/09/2019 - AREI Boek 1. Het volgende controlebezoek is te voorzien voor 9/12/2049
- De nodige maatregelen werden genomen, zodat de ingangsklemmen van de automatische differentieelstroominrichting, geplaatst aan het begin van de installatie, ontoegankelijk zijn gemaakt door verzegeling.
- Het (de) eendraadsschema(s) en het (de) situatieplan(nen) werd(en) door het erkend organisme voor gezien getekend.

Deze pdf-versie van het keuringsverslag is de originele versie en mag worden verspreid..

Aantal bijlage(n): 9

VRIJGAVE VAN HET KEURINGSVERSLAG

Inspectietijd: van 12:22 tot 13:05

De inspecteur Robin Dardenne

Robin Dardenne
 ACEG VZW - #363

Plichten van de eigenaar, beheerder, huurder voor de installatie onderworpen aan het AREI Boek 1 afdeling 9.1.2.

Het verslag dient te worden bewaard in het dossier van de elektrische installatie.

Elke wijziging dient te worden vermeld in het elektrisch dossier.

Elk ongeval overkomen van personen en te wijten, rechtsreeks of onrechtstreeks, aan de aanwezigheid van de elektrische installatie dient onmiddellijk meegedeeld te worden aan de algemene Directie Energie van de Federale Overheidsdienst Economie.

Kwaliteit

De reproductie van dit document is enkel toegelaten in zijn integrale vorm en enkel met het schriftelijk akkoord van het controleorgaan en de aanvrager.

De keuring beperkt zich tot de zichtbare en normaal toegankelijke delen van de installatie.

Voor vragen of algemene voorwaarden verwijzen wij graag naar www.aceg.be

BE53 0689 0209 2953 | BTW BE0839.866.481

Stappenplan voor een installatie die conform is:

Stap 1	Stap 2	Stap 3	Stap 4
Lees dit proces-verbaal zorgvuldig en besteed aandacht aan de eventuele nota's	Als u grote wijzigingen of uitbreidingen aan de installatie aanbrengt, moet u deze laten controleren.	De volgende periodieke keuring is voorzien voor 9/12/2049	ACEG staat tot uw dienst voor alle noodzakelijke keuringen.

DUPLICATE

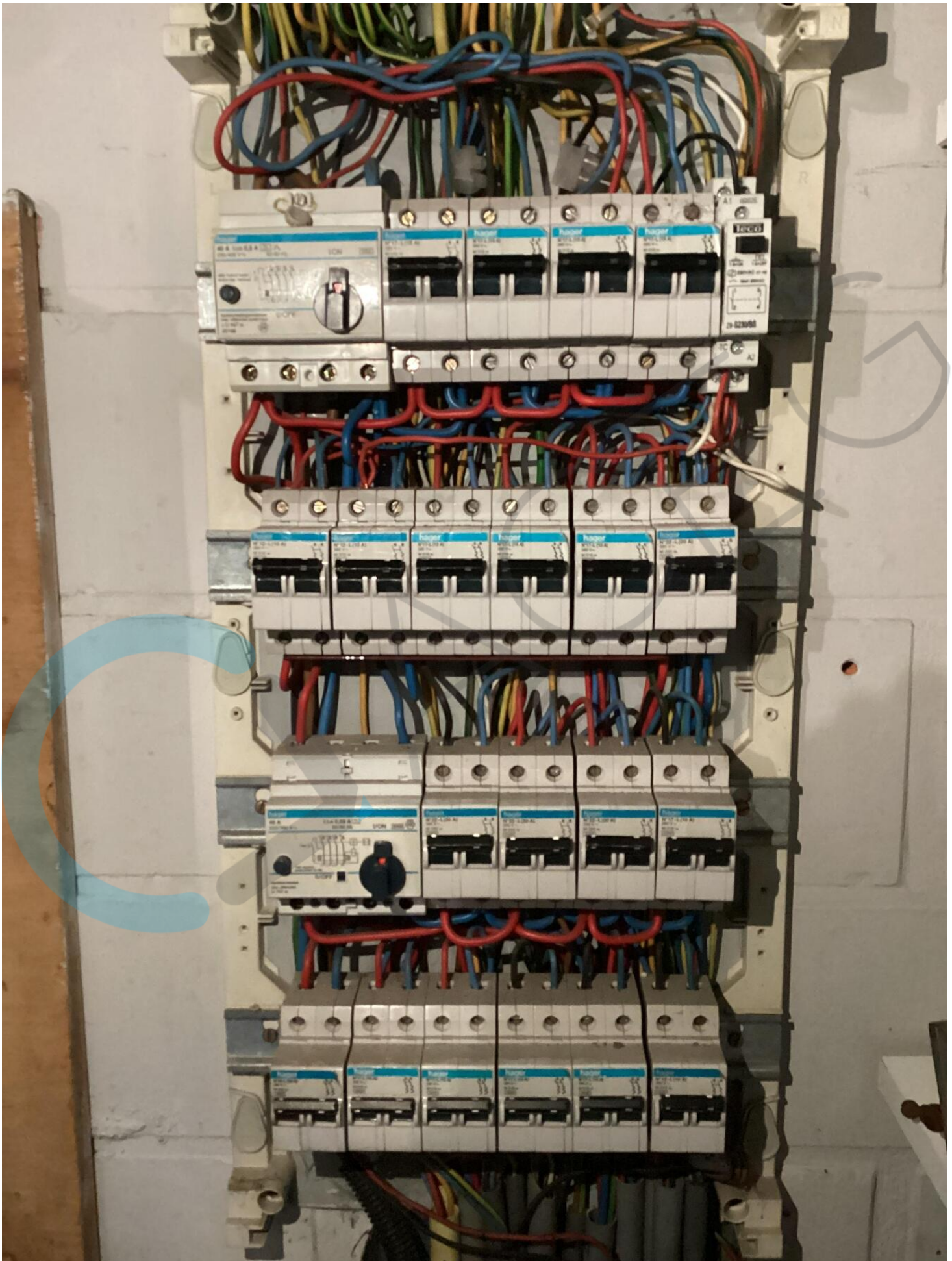

GELIJKVLOERS

- I Inkom
- II Zithoek
- III Eethoek
- IV Keuken
- V WC
- VI Ingang
- VII Garage

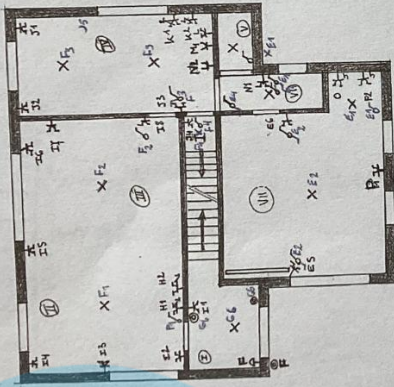

VERDIEPING

- I Nachthal
- II Badkamer
- III Slaapkamer 1
- IV Slaapkamer 2
- V Slaapkamer 3
- VI Zolder

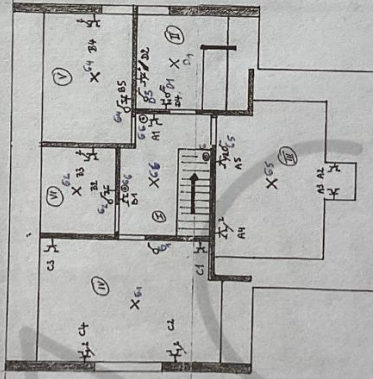

KELDER

- I Kelder 1
- II Kelder 2
- III Kelder 3
- IV Kelder 4
- V Kelder 5
- VI Kelder 6
- VII Kelder 7
- VIII Kelder centrale vernamezing

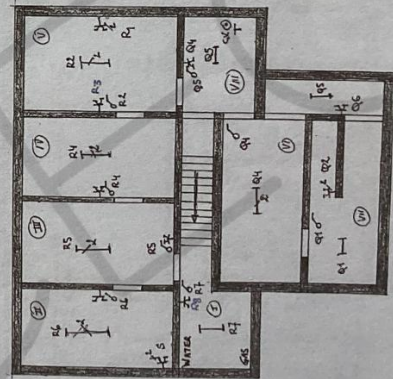

Tuinkalke gelagren : Vogelsberg 57, 3600 Strael

De afgevaardigde van het afbouwbedrijf van de uitvoering van het werk

ESB

MACES
Robijn Dardenne

Beyers

