- Ramen, buitendeuren, bekleding poort, bekleding dakoversteken en vertikale bekleding in de gevels: hout, kleur bruin.
- Deur- garagepoortdorpel en dorpels van het hefschuifraam en ramen van de garage: in arduin. Overige dorpels in bruin gelakte geplooide alu-plaat.
- Beglazing: dubbele beglazing.
- Isolatie spouwmuren: 6 cm. rotswol.

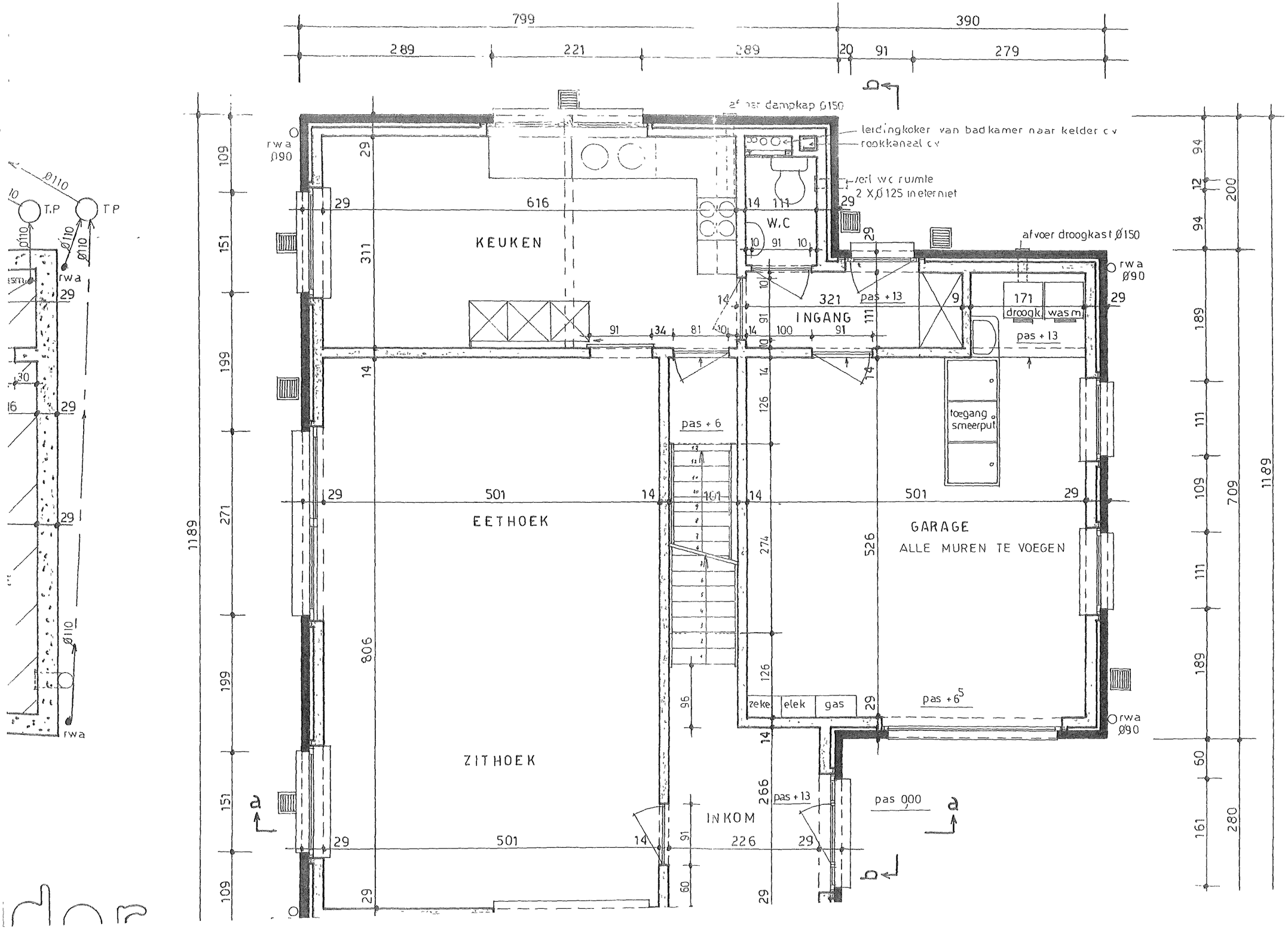

A nr 32
lantmeeters-v