

PROCÈS-VERBAL DE VISITE D'INSTALLATION ÉLECTRIQUE DOMESTIQUE BASSE TENSION

Données générales

Adresse de l'installation Rue Queue du Bois 6
4910 La Reid
Type de locaux unité d'habitation (maison)
Propriétaire Mr Bastien Deltombe
Responsable des travaux s/o
Carte ID - #TVA non communiqué - sans objet
Date du contrôle 04/05/2017
Type du contrôle visite périodique (Art. 271)
Agent visiteur Jean-Paul Simonis
Recontrôle après 276bis Oui
Revisite Certinergie Oui
Références du PV précédent 01/2014/5510/01

Visualisation de l'habitation et de l'installation



Données du raccordement

Gestionnaire du réseau de distribution (GRD)	ORES (opérateur GRD)	Type de raccordement	serien
Code EAN	non communiqué	Câble compteur - tableau	EXVB 4 x 10 mm ²
Numéro du compteur	16048283	Tension nominale de service	3x230V - AC
Index jour / nuit	000071.4 / 000064.1	Courant nominal de la protection de branchement	30A

Contrôle

Conformité schéma(s) unifilaire(s) et plan(s) de position	OK	Nombre de tableaux	1	Nombre de circuits	22
Description tableau(x) voir plan(s) dans annexe(s)		Résistance minimale d'isolement mesurée (MΩ)	44		
Les fondations datent	d'avant le 1/10/1901	Dispositif différentiel de tête	ID - 40A - 300mA - type A test OK		
Prise de terre	piquets	Dispositif différentiel "sdb"	ID - 40A - 30mA - type A test OK		
Résistance de dispersion de la prise de terre (Ω)	14.3	Raccordement	OK		
Conformité des liaisons équipotentielles et des PE	OK	Éclairage/machines	OK		
Test de continuité	concluant	Contrôle visuel appareils fixes et/ou mobiles	OK		
Contrôle boucle de défaut	concluant	Protection contre les contacts directs	OK		
Protection contre les contacts indirects	OK				

Conclusion CONFORME

A la date du **04/05/2017**, l'installation électrique de "Rue Queue du Bois 6 - 4910 La Reid" est conforme au Règlement Général des Installations Électriques.

Le contrôle réalisé par **Certinergie** a porté sur les parties visibles de l'installation et normalement accessibles.

Un plombage en amont et en aval du dispositif de protection à courant différentiel résiduel est placé afin de rendre inaccessible ses bornes.

Le ou les schémas unifilaires et de position ont été contrôlés et sont conformes à l'installation.

Le prochain contrôle périodique est à effectuer, sans modification importante de l'installation électrique, avant le **04/05/2042**.

Signature de l'agent



Signature Beau Père Propriétaire



Certinergie ASBL - Organisme de contrôle agréé

Siège social : 57 Rue Haute Voie, 4537 Verlaine
Siège d'exploitation : 60 Avenue du Diamant, 1030 Bruxelles
Siège d'exploitation : 11 Chaussée de Bruxelles, 1300 Wavre
N° de compte : BE57 0688 9789 1035
TVA : BE0536501654

 0800 82 171
Site internet: www.certinergie.be
Tél: 0800 82 171
Mail : info@certinergie.be



Organisme de contrôle



www.certinergie.be



0800 82 171



info@certinergie.be



Remarques

- La salle de bain n'est pas finie. La baignoire et/ou la douche sont encore à installer
- L'appareillage électrique fixe ou à poste fixe suivant n'est pas présent - lave-vaisselle / machine à laver / cuisinière / sèche-linge
- La cuisine n'est pas finie. Des équipements électriques sont encore à installer

Devoirs du propriétaire, gestionnaire ou locataire de l'installation :

Il a pour obligation de conserver le procès-verbal de conformité ou de contrôle dans le dossier de l'installation électrique, de renseigner dans le dossier les modifications apportées à l'installation électrique, en cas d'accident aux personnes dû à l'électricité de prévenir le Service Public Fédéral ayant l'Energie dans ses attributions, d'assurer ou de faire assurer l'entretien de l'installation et de veiller à ce que l'installation reste conforme en tout temps, de refaire contrôler l'installation en cas d'infraction(s) avant un délai d'un an et par le même organisme en cas de visite de contrôle, et si suite à un contrôle pour la vente d'une installation électrique datant d'avant le 1^{er} octobre 1981, avant un délai de 18 mois à dater du jour de l'acte de vente par l'organisme de son choix. Dans le cas où, lors de la seconde visite, des infractions subsistent, l'organisme agréé se doit d'envoyer une copie du procès-verbal de visite de contrôle à la Direction générale de l'Energie préposée à la haute surveillance des installations électriques domestiques. Le Service public fédéral ayant l'Energie dans ses attributions, est informé, par l'organisme agréé qui a effectué la visite de contrôle, de l'existence d'infractions au cas où il n'est pas donné suite à la remise en ordre de l'installation.

En résumé, quelles sont les mesures à prendre si l'installation électrique est conforme?

①

Lisez attentivement ce procès-verbal

②

Lors d'extensions, de modifications importantes de l'installation, faites la reconstruire

③

Au terme de la validité du rapport, faites reconstruire votre installation

④

Certinergie est à votre service pour effectuer ce contrôle

Certinergie ASBL - Organisme de contrôle agréé

Siège social : 57 Rue Haute Voie, 4537 Verlainne
 Siège d'exploitation : 60 Avenue du Diamant, 1030 Bruxelles
 Siège d'exploitation : 11 Chaussée de Bruxelles, 1300 Wavre
 N° de compte : BE57 0688 9789 1035
 TVA : BE0536501654



Site internet: www.certinergie.be
 Tél: 0800 82 171
 Mail : info@certinergie.be



www.certinergie.be 0800 82 171 info@certinergie.be



Schéma(s) unifilaire(s) de l'installation

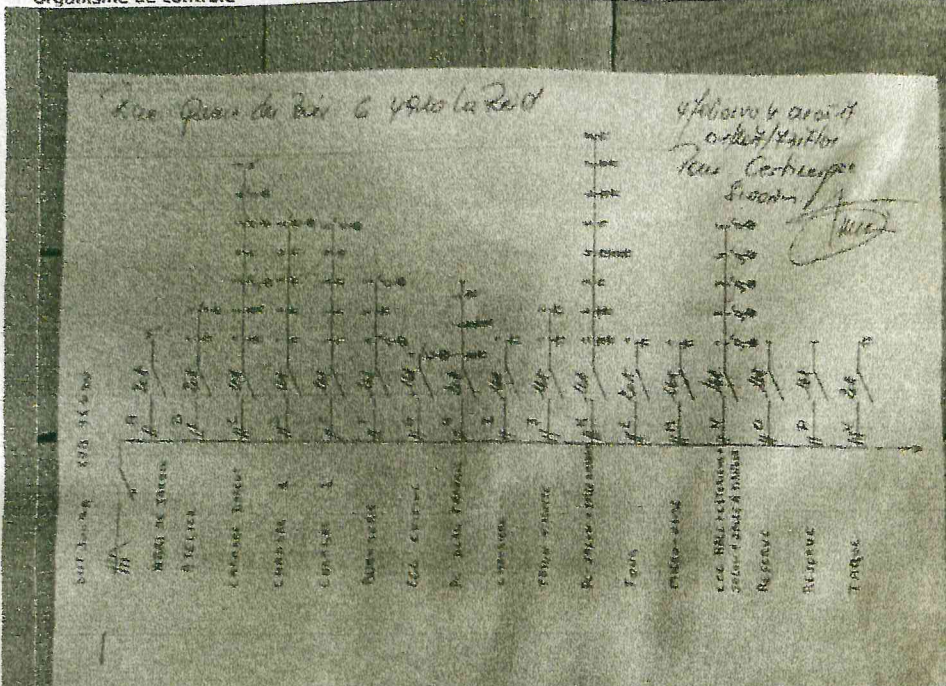

Schéma(s) unifilaire(s) de l'installation

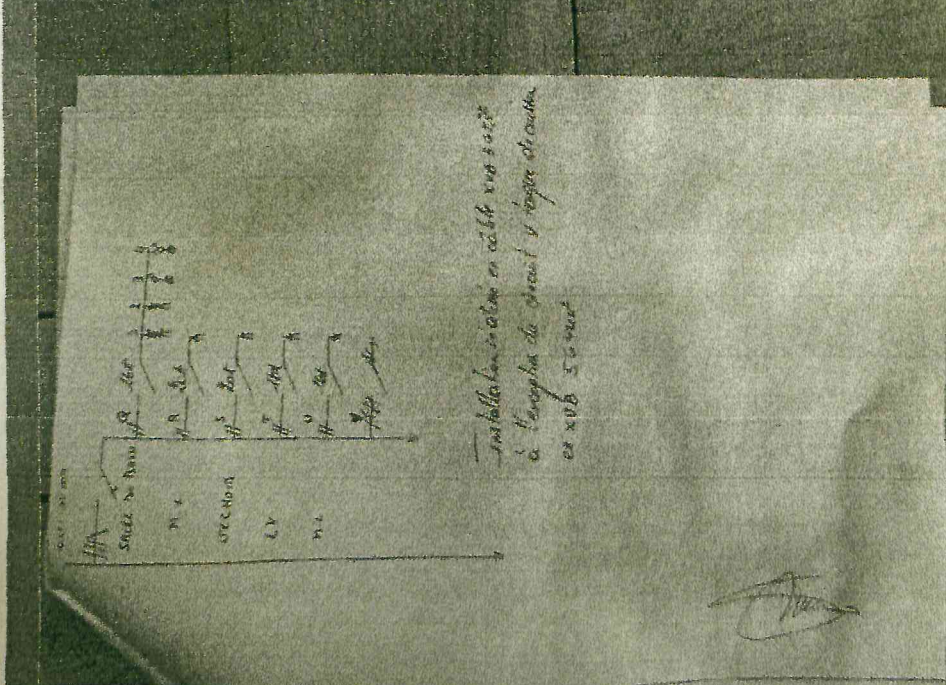

Certinergie ASBL - Organisme de contrôle agréé

Siège social : 57 Rue Haute Voie, 4537 Verlainne
Siège d'exploitation : 60 Avenue du Diamant, 1030 Bruxelles
Siège d'exploitation : 11 Chaussée de Bruxelles, 1300 Wavre
N° de compte : BE57 0688 9789 1035
TVA : BE0536501654

Site internet: www.certinergie.be
Tel: 0800 82 171
Mail: info@certinergie.be



Organisme de contrôle

www.certinergie.be

0800 82 171

info@certinergie.be

Plan(s) de position de l'installation

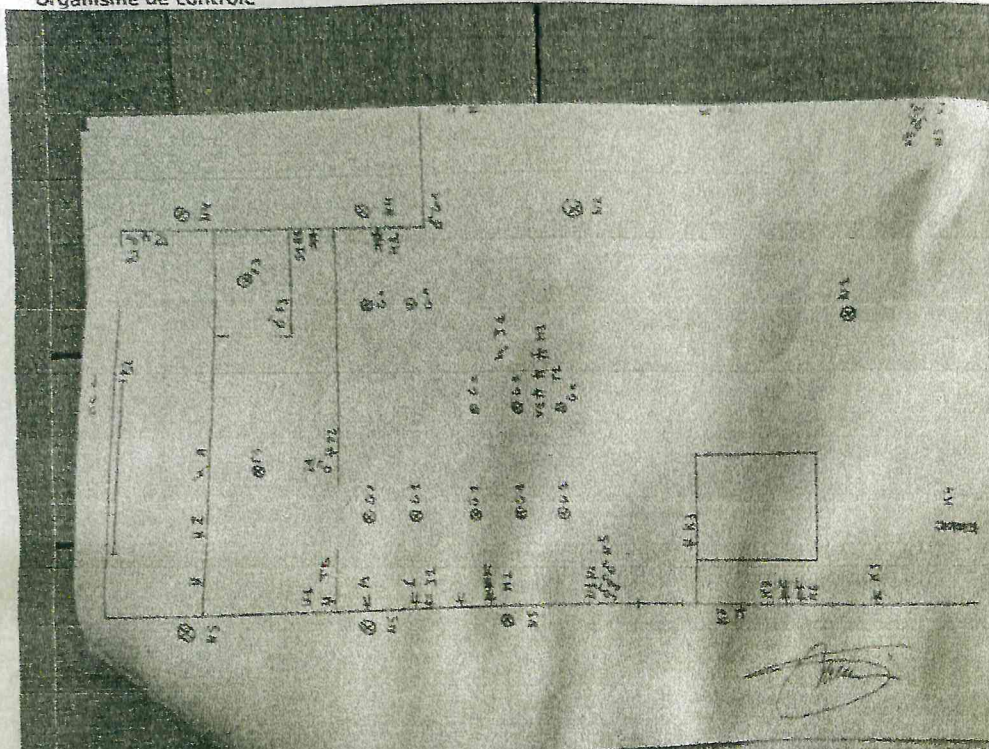

Plan(s) de position de l'installation

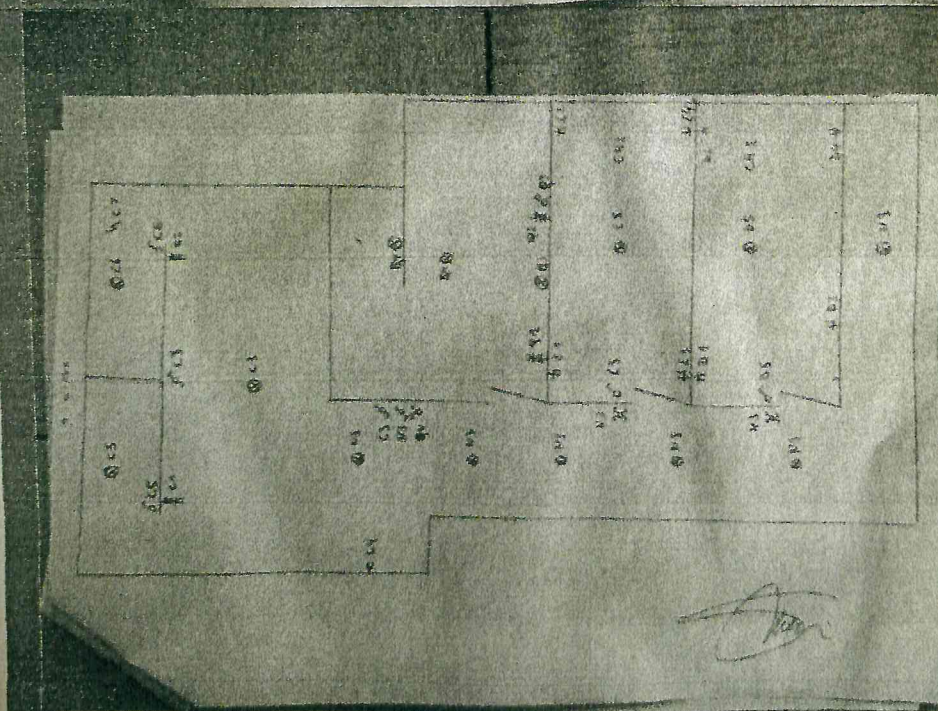

Certinergie ASBL - Organisme de contrôle agréé

Siège social : 57 Rue Haute Voie, 4537 Verlainne
Siège d'exploitation : 60 Avenue du Diamant, 1030 Bruxelles
Siège d'exploitation : 11 Chaussée de Bruxelles, 1300 Wavre
N° de compte : BE57 0688 9789 1035
TVA : BE0536501654

Site internet: www.certinergie.be
Tel: 0800 82 171
Mail : info@certinergie.be

DIFF 300mA

XVB 4x10mm²

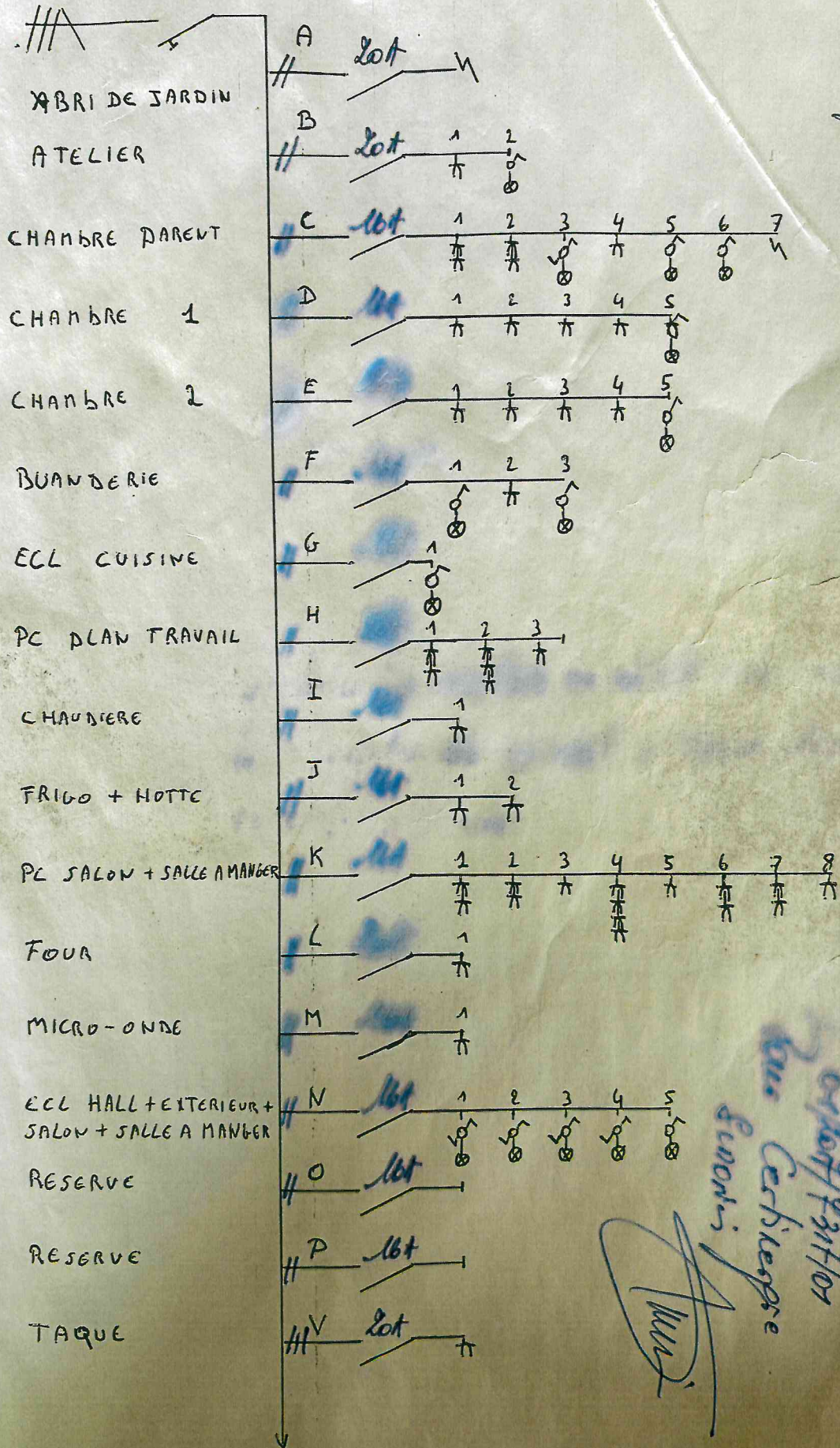

Rue Pierre du Bois

C'est hier que
s'est tenu le 02/05/14
pour l'apport de 217/01
pour l'expertise
des travaux

DIRT 301M9

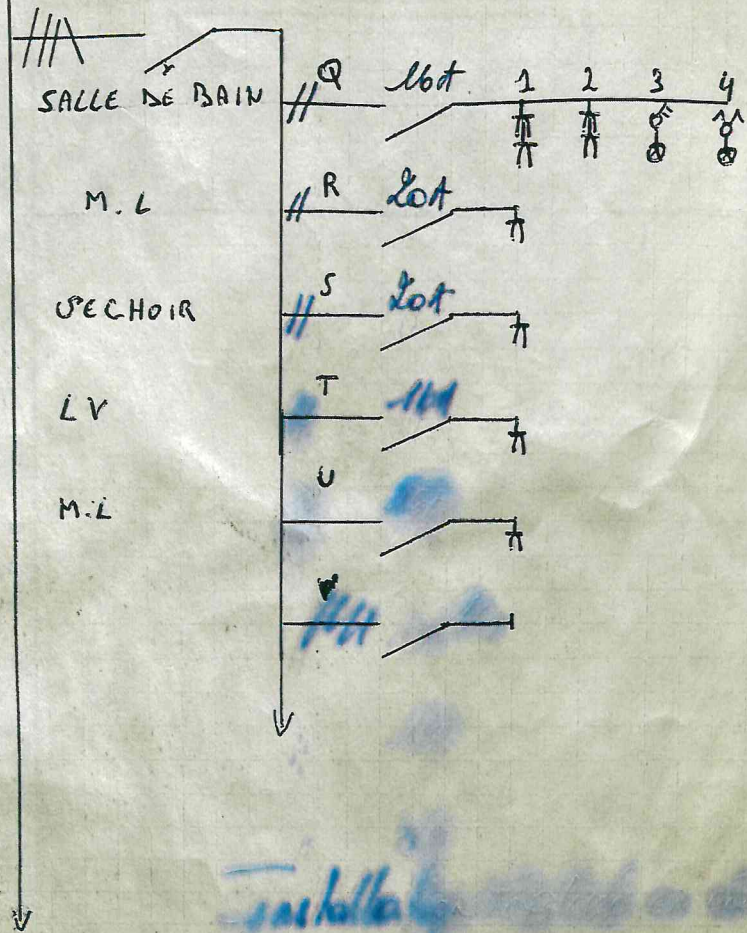

Installation effectuée en vertu d'un contrat
de l'entreprise de montage et de pose de câbles
en xvd 5G4000

