

**PROCES-VERBAL DE CONTROLE D'UNE
INSTALLATION ELECTRIQUE BASSE TENSION**

Bureau Technique Verbrugghen asbl www.btvcontrol.be

ADRESSE DE L'INSTALLATION : chaussée d'ivoir, 147
4400 FLÉMALLE

PROPRIETAIRE : RENDEL ROBERT
Adresse : chaussée d'ivoir 147 4400 FLÉMALLE

DEMANDEUR : _____
Adresse : _____

INSTALLATEUR : _____
Adresse : _____
TVA ou CI : _____

- BTV Antwerpen Tél. 03 216 28 90 btv.antwerpen@btvcontrol.be
- BTV Brabant-Wallon Tél. 081 65 84 59 btv.brabantwallon@btvcontrol.be
- BTV Bruxelles Tél. 02 230 81 82 btv.brussel@btvcontrol.be
- BTV Hainaut Tél. 064 33 64 55 btv.hainaut@btvcontrol.be
- BTV Liège Tél. 04 253 19 72 btv.liege@btvcontrol.be
- BTV Limburg Tél. 011 42 18 34 btv.limburg@btvcontrol.be
- BTV Namur / Luxembourg Tél. 083 21 35 27 btv.namur@btvcontrol.be
- BTV Oost-Vlaanderen Tél. 09 252 45 45 btv.oostvlaanderen@btvcontrol.be
- BTV Vlaams-Brabant Tél. 016 63 47 45 btv.vlaamsbrabant@btvcontrol.be
- BTV West-Vlaanderen Tél. 056 70 54 05 btv.westvlaanderen@btvcontrol.be

EAN: _____
Ref.: _____ Compteur n°: 5074158
Index : _____

DESCRIPTION GENERALE, CARACTERISTIQUES, RECHERCHE ET MESURES:

Date du contrôle : 14/21/2017 Type de contrôle : examen de conformité - premier contrôle - visite de contrôle suivant:
(RGIE art. 270) (RGIE art. 271) (RGIE art. 276) (RGIE art. 276bis) (A.R. 4.12.2012) (RGPT art. 262) (R.T. art. 231) (Prescriptions distributeur)

Type d'installation : Nouvelle - Extension - Modification - Temporaire - Renforcement - Vente d'habitation ; Type locaux : GARA

Début travaux : Fondations avant - après 01.10.81 - Installation électrique avant - après 01.10.81 - 01.01.83 RGIE art. 87

Raccordement : Tension 3N400 V Protection raccordement 30 A

Câble d'alimentation, tableau. princ. : 4 X 10 mm² Inter.gén. : type 300MA 40A

Type électrode de terre : boucle / barres - piquets - conducteur horizontal Schéma : TT /

Nombre de tableaux : 2 ; Nombre de circuits term. : 9+7 ; RA : 28 Ohm; RI tot 210 MOhm

Facteurs d'influences externes: _____

DESCRIPTION: _____
voir plans en ANNEXES

CONTROLES effectués : voir verso

INFRACTIONS CONSTATÉES ET/OU NOTES : NO'ANT

PROCES-VERBAL DE CONFORMITE	
Vu le:	_____
le responsable du distributeur	_____
nom :	_____
signature :	_____

CONCLUSION 1. L'installation est **conforme**. Les bornes d'entrées du DPCDR général sont scellées et les schémas unifilaires et de situation ont été visés. L'installation doit être vérifiée avant le 14/21/2017 (art. 271 RGIE) ainsi qu'avant mise en service après modification ou extension importante exécutée avant cette date.

2. L'installation n'est **pas conforme**

3. L'installation peut être maintenue en service pour autant qu'il soit remédié sans retard aux infractions mentionnées et pour autant que les mesures nécessaires soient prises pour que l'installation ne présente pas de danger pour les personnes et les biens. L'installation n'est pas conforme. L'installation doit être vérifiée par le (même) organisme avant le : _____.

DEVOIRS DU PROPRIETAIRE, GESTIONNAIRE OU LOCATAIRE : VOIR VERSO.

L'agent visiteur,
(N°, nom, signature) 34 Bacta



pour Le Directeur,

Siège social: Rue Neerveld 109, boîte 6, B-1200 Bruxelles

220V TRIPHASE

10 300MA
40A

DIFF.

TOUT LES CIRCUITS EN 2,5

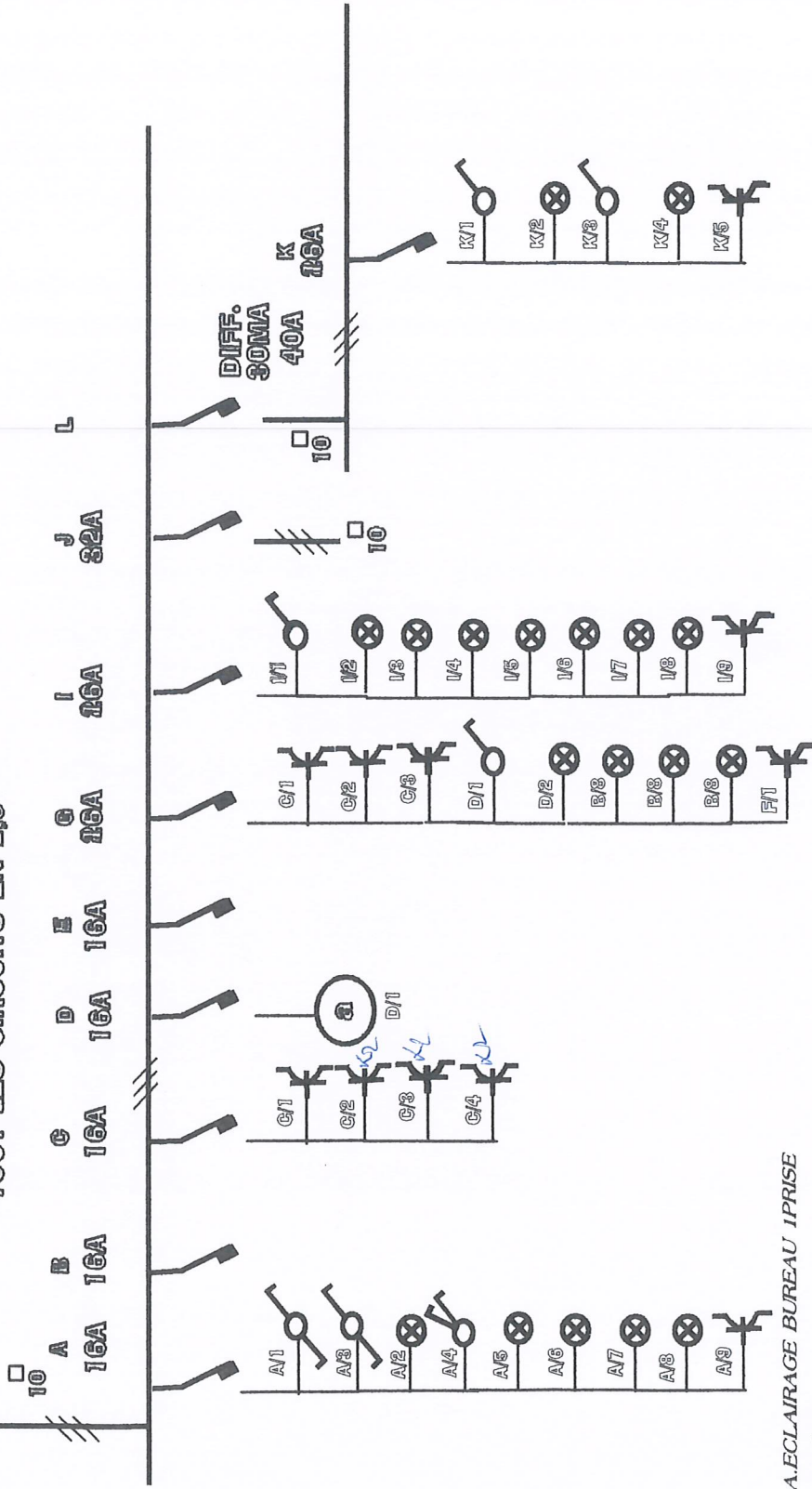

A.ECLAIRAGE BUREAU IPRISE

B.RÉSERVE

C.PRISES BUREAU

D.ALARME

E.RÉSERVE

F.

H.DFF.40A 300MA

G.PRISES ET ECLAIRAGE CAVE 1 PRISE

I.ECLAIRAGE ATELIER 1 PRISE

J.DÉPART VERS COFFRET ATELIER

K.ECLAIRAGE WC ÉCLAIRAGE ATELIER IPRISE

RENDERS ROBERT

CHAUSSÉE D'IVOZ 143

4400 FLÉMALLE



Christophe Baeke
311

14/11/2017

GARAGE

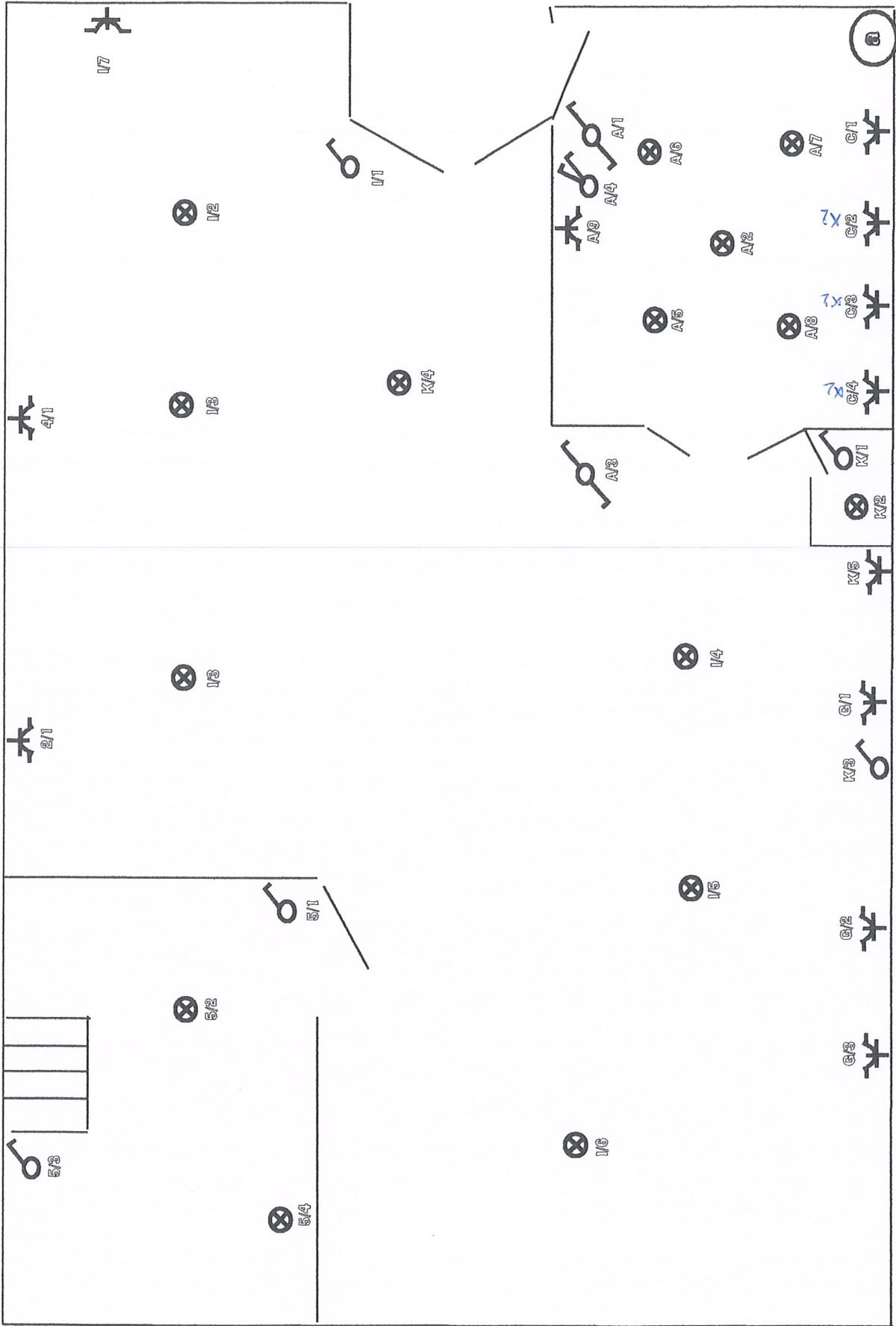

Christophe Baske
311
Alm 11/14/12

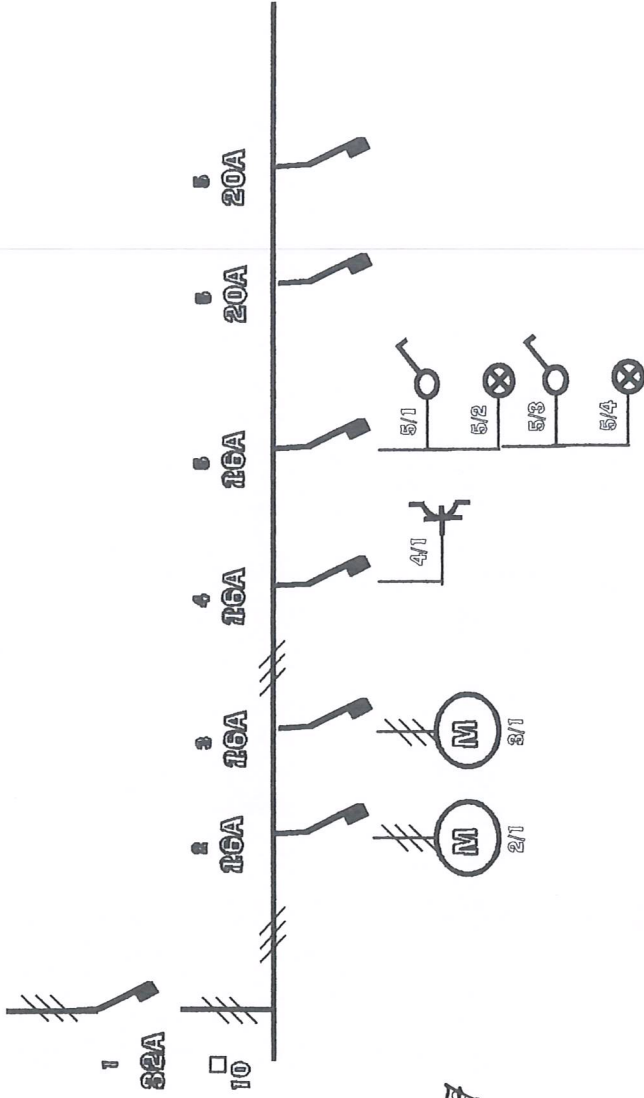

RENDERS ROBERT
 CHAUSSEE D'IVOZ 147
 4400 FLÉMALLE

- 1. DISJ. COFFRET ATELIER
- 2. CHAUFFAGE
- 3. COMPRESSEUR
- 4. PRISE
- 5. ÉCLAIRAGE ANNEXE
- 6. RÉSERVE
- 7. RÉSERVE

BTV
 Christophe Baeke
 311
 14/2/2014

CAVES

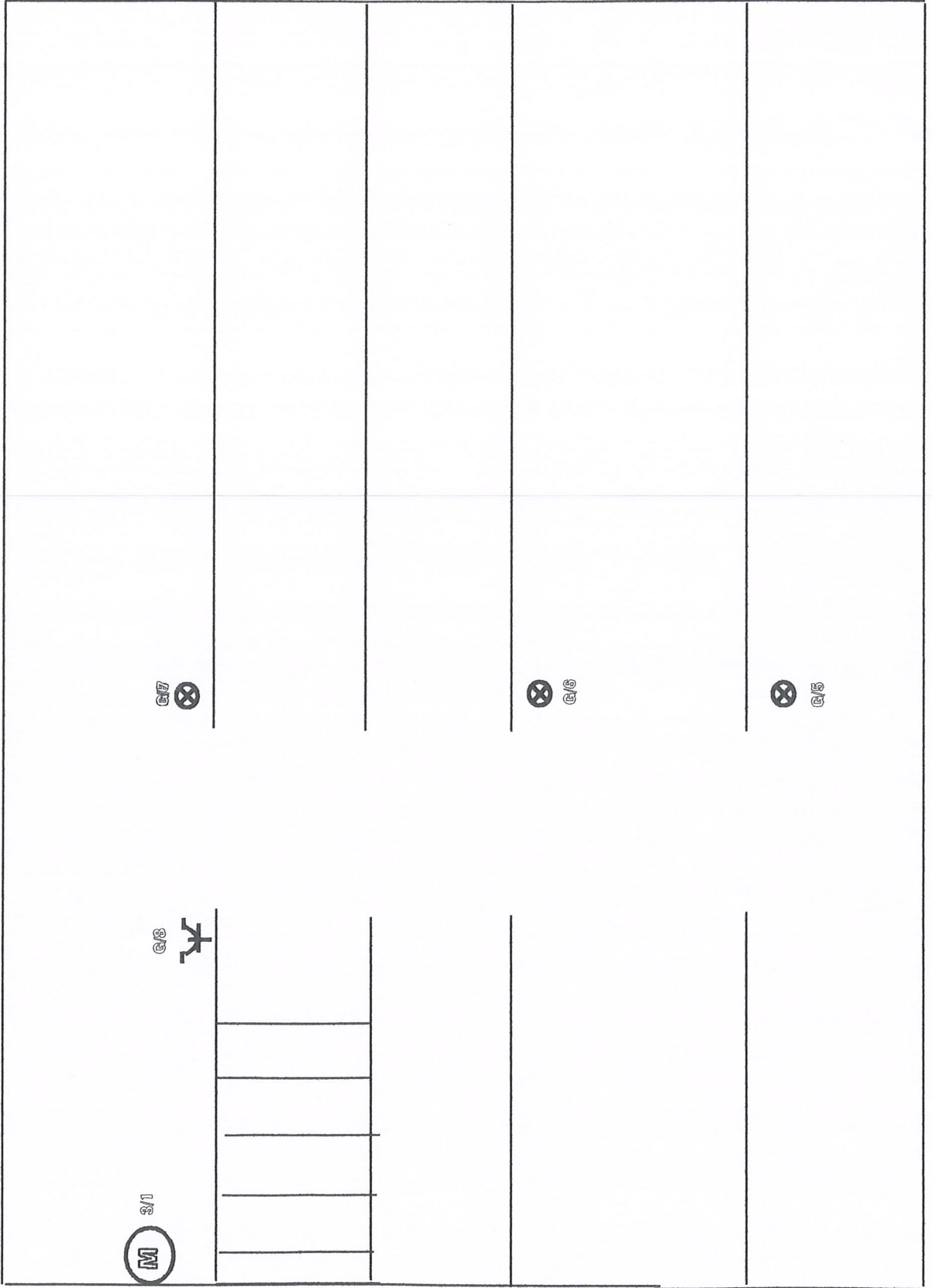

Christophe Baeke
311
14/11/2012