



Beter gekeurd
Bien vérifié

Bureau Technique Verbrugghen asbl www.btvcontrol.be

V. ref.: / N. Ref.: / Rapport N°: 0514/190125602

PROCES-VERBAL DE CONTROLE D'UNE
INSTALLATION ELECTRIQUE BASSE TENSION

ADRESSE DE L'INSTALLATION :

PROPRIETAIRE :

Adresse :

DEMANDEUR :

Adresse :

INSTALLATEUR :

Adresse :

TVA ou CI :

- BTV Antwerpen Tél. 03 216 28 90 btv.antwerpen@btvcontrol.be
- BTV Brabant-Wallon Tél. 081 65 84 59 btv.brabantwallon@btvcontrol.be
- BTV Bruxelles Tél. 02 230 81 82 btv.brussel@btvcontrol.be
- BTV Hainaut Tél. 064 33 64 55 btv.hainaut@btvcontrol.be
- BTV Liège Tél. 04 253 19 72 btv.liege@btvcontrol.be
- BTV Limburg Tél. 011 42 18 34 btv.limburg@btvcontrol.be
- BTV Namur / Luxembourg Tél. 083 21 35 27 btv.namur@btvcontrol.be
- BTV Oost-Vlaanderen Tél. 09 252 45 45 btv.oostvlaanderen@btvcontrol.be
- BTV Vlaams-Brabant Tél. 016 63 47 45 btv.vlaamsbrabant@btvcontrol.be
- BTV West-Vlaanderen Tél. 056 70 54 05 btv.westvlaanderen@btvcontrol.be

EAN: /
Ref.: / Compteur n°: *compteur à place*
Index: /

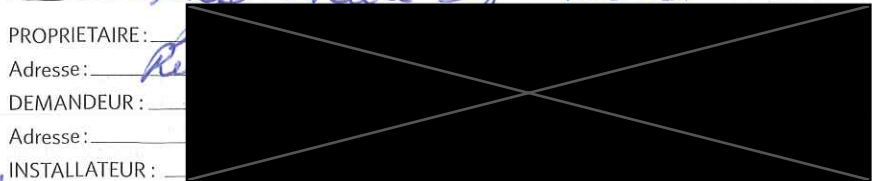

DESCRIPTION GENERALE, CARACTERISTIQUES, RECHERCHE ET MESURES:

Date du contrôle : *25/11/2019* Type de contrôle : *examen de conformité* premier contrôle - visite de contrôle suivant:

(RGIE art. 270) (RGIE art. 271) (RGIE art. 276) (RGIE art. 276bis) (A.R.4.12.2012) (RGPT art.262) (R.T. art. 231) (Prescriptions distributeur)

Type d'installation : *Nouvelle* - Extension - Modification - Temporaire - Renforcement - Vente d'habitation ; Type locaux : *Habitat*

Début travaux : Fondations avant / après 01.10.81 - Installation électrique avant / après 01.10.81 - 01.01.83 RGIE art.86 *86*

Raccordement : Tension *2x230 V* Protection raccordement *40A/10kA*

Câble d'alimentation, tableau. princ. : *4* X *10* mm² Inter.gén. : type *2P*

Type électrode de terre : boucle - barres - *piquets* - conducteur horizontal Schéma : TT *TT*

Nombre de tableaux : *1* ; Nombre de circuits term. : *11* ; RA : *17* Ohm; RI tot *10* MOhm

Facteurs d'influences externes:

DESCRIPTION: *1 mit diff 2P 40A 300mA*

10 disjoncteurs 11 kA

1 disjoncteur 11 32A

CONTROLES effectués : voir verso

INFRACTIONS CONSTATÉES ET/OU NOTES:

NOTES: changement de compteur

Néant.

PROCES-VERBAL DE CONFORMITE
Vu le: <i>25/11/2019</i>
le responsable du distributeur
nom:
signature:

- CONCLUSION 1. L'installation est **conforme**. Les bornes d'entrées du DPCDR général sont scellées et les schémas unifilaires et de situation ont été visés. L'installation doit être vérifiée avant le *25/11/2019* (art. 271 RGIE) ainsi qu'avant mise en service après modification ou extension importante exécutée avant cette date.
2. L'installation n'est **pas conforme**
3. L'installation peut être maintenue en service pour autant qu'il soit remédié sans retard aux infractions mentionnées et pour autant que les mesures nécessaires soient prises pour que l'installation ne présente pas de danger pour les personnes et les biens. L'installation n'est **pas conforme**. L'installation doit être vérifiée par le (même) organisme avant le : _____

DEVOIRS DU PROPRIETAIRE, GESTIONNAIRE OU LOCATAIRE : VOIR VERSO.

L'agent visiteur,
(N°, nom, signature) *[Signature]* *0542*



pour Le Directeur,

Schéma unifilaire

(1)

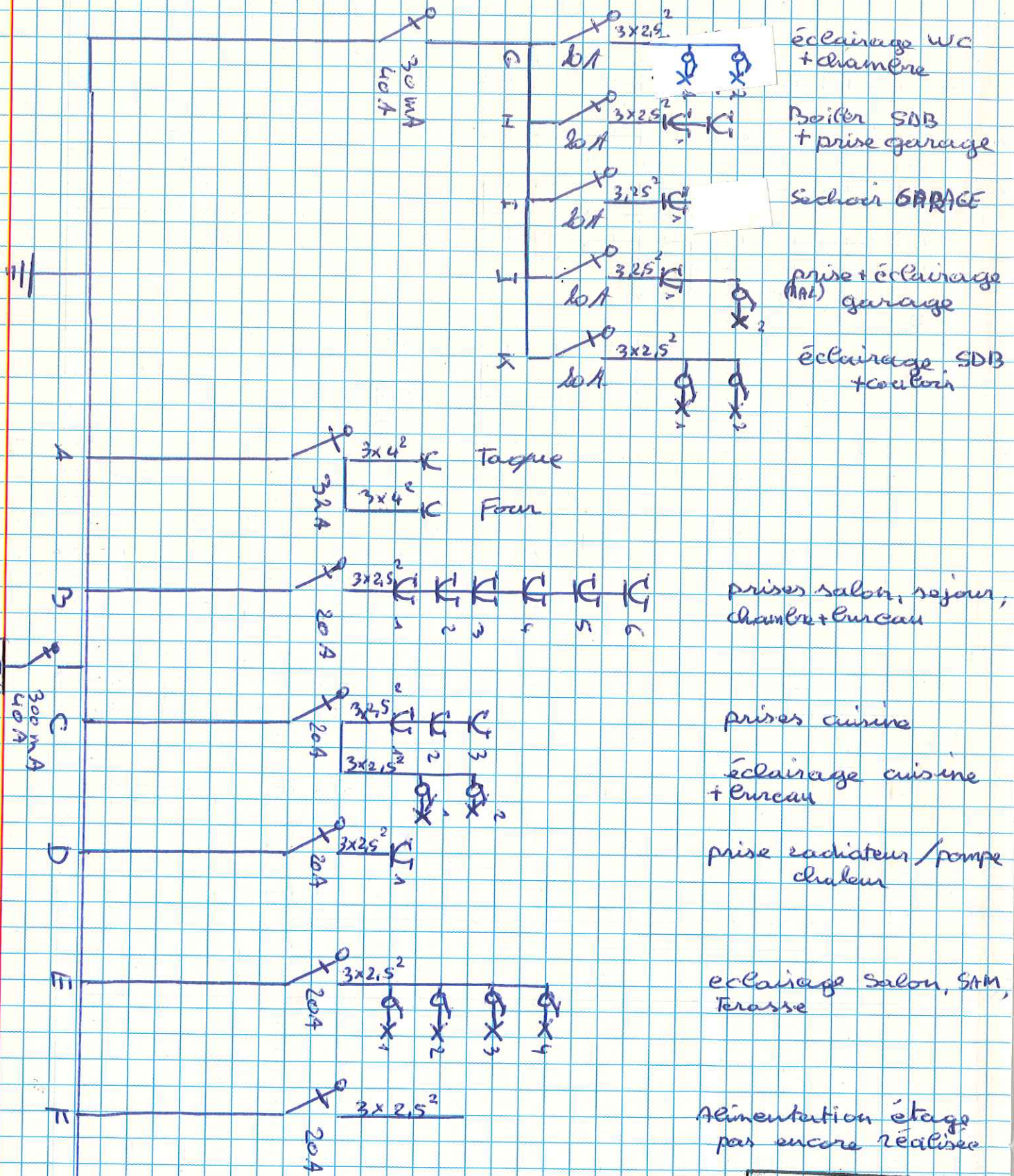

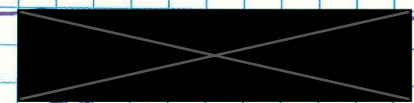
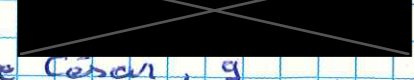
Installateur : 
 Propriétaire : 
 Adresse : Rue César, 9
 7100 Glaine - Saint-Paul
 Tension : 2x 230V + Terre

BTV
 25 FEB. 2019
 Lecheese Michelangelo



Rez de Chaussée

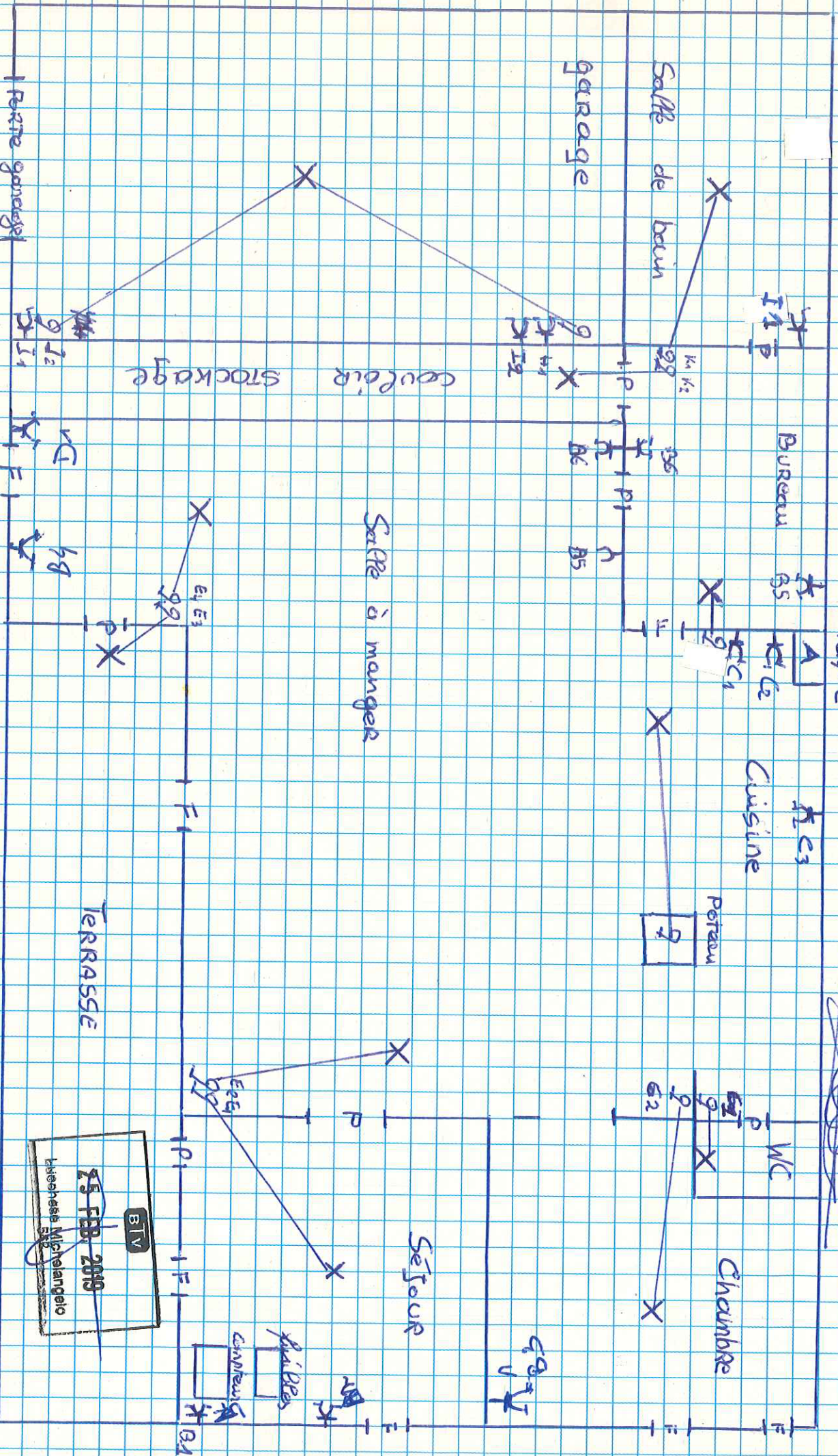

Tension 2x230V + Terre

BIV
25 FEB 2019
Ingenieur Michelangelo

