

ZETEL ANTWERPEN
Van der Sweepstraat 3 bus 44
2000 Antwerpen
Tel. 03 216 28 90
Fax 03 238 86 65

ZETEL BRUSSEL
Clovislaan 15
1000 Brussel
Tel. 02 230 81 82
Fax 02 230 80 08

Antwerpen

PROCES-VERBAAL OVER HET ONDERZOEK VAN EEN ELEKTRISCHE LAAGSPANNINGSINSTALLATIE

ADRES INSTALLATIE : 2470 Peltie

Peperstraat 1a

EIGENAAR : Remysen

Adres : _____

OPDRACHTGEVER : Soko Elektra

Adres : Biceenveld 1

INSTALLATEUR : 2460 Kasterlee

Adres : _____

BTW of IK : 488 752 972

STROOMLEVERANCIER: _____

Ref.: _____ Teller nr. _____

Index : _____

Datum van het onderzoek: 30/03/06 Aard van het onderzoek: gelijkvormigheidsonderzoek - controlebezoek volgens: (AREI art. 270) (AREI art. 271) (AREI art. 276) (ARAB art. 262) (T.B. art. 291) (Voorschr. stroomlev.) _____

Aard installatie: Nieuwe - ~~Uitbreiding~~ - ~~Wijziging~~ - ~~Voorlopig~~ - ~~Verzwaren~~: Type der lokalen: Appartement 2, 1^{ste} verd.

Begin werken: Fundering ~~voor~~-na 1.10.81 - Elektrische installatie ~~voor~~-na 1.10.81 - 1.1.83 AREI art.66

Aansluiting: Spanning 1x230 V Bescherming van de aansluiting autmat 40 A max

Voedingskabel hoofdbord: 4 X 10 mm² Alg. schakelaar: type ADS 40A

Type van de aardelektrode: lus - ~~baren~~ - ~~pennen~~ - ~~horizontale geleider~~ Schema: TT

Aantal borden: 1; Aantal eindstroombanen: 17; RA: 10 Ohm; RI tot 500 MOhm

BESCHRIJVING: Zie einddraadschema + situatieplan

Vastgestelde inbreuken en/of nota's: geen

PROCES-VERBAAL VAN HET GELIJKVORMIGHEIDSONDERZOEK

gezien op

Nota: Verlichtingsstoestellen, hekken + badkamermeubel niet geplaatst

de aangestelde van de stroomverdelers naam: handtekening:

PLICHTEN VAN DE EIGENAARS, BEHEERDERS OF HUURDERS: Zie keerzijde.

- BESLUIT
1. De installatie is conform. De algemene ADS werd verzegeld en de ééndraads en situatieschema's werden voor gezien getekend. De installatie dient opnieuw gecontroleerd uiterlijk op 30/03/2007 (art. 271 AREI) alsook vóór de ingebruikname van elke belangrijke wijziging of beduidende uitbreiding, uitgevoerd voor deze datum.
 2. De installatie is niet conform.
 3. De installatie mag in dienst blijven indien zonder vertraging wordt voldaan aan de vastgestelde inbreuken en de gepaste maatregelen getroffen worden opdat de installatie geen gevaar vormt voor personen of goederen. De installatie is niet conform. De installatie dient opnieuw gecontroleerd te worden uiterlijk op _____

DE AGENT-ONDERZOEKER: nr. + naam + handtekening

De directeur,

08 VAN DYCKE: [Handwritten signature]



ZETEL ANTWERPEN
Van der Sweepstraat 3 bus 44
2000 Antwerpen
Tel. 03 216 28 90
Fax 03 238 86 65

ZETEL BRUSSEL
Clovislaan 15
1000 Brussel
Tel. 02 230 81 82
Fax 02 230 80 08

Antwerpen

O. ref.: _____

U. ref.: _____ VERSLAG NR.: 081060330/05

PROCES-VERBAAL OVER HET ONDERZOEK VAN EEN ELEKTRISCHE LAAGSPANNINGSINSTALLATIE

ADRES INSTALLATIE : 2470 Retie
Peperstraat 1^a

EIGENAAR : Remysen

Adres : _____

OPDRACHTGEVER : Geke Elektro

Adres : Bierenveed 1

INSTALLATEUR : 2460 Kasterlee

Adres : _____

BTW of IK : 438 752 972

STROOMLEVERANCIER: _____
Ref.: _____ Teller nr. _____
Index : _____

Datum van het onderzoek: 30/03/06 Aard van het onderzoek : gelijkvormigheidsonderzoek - controlebezoek volgens :
(AREI art. 270) (AREI art. 271) (AREI art. 276) (ABAD art. 262) (I.R. art. 231) (Voorschr. stroomlev.)

Aard installatie : Nieuwe - ~~Uitbreiding~~ - ~~Wijziging~~ - ~~Voorlopig~~ - ~~Verzwaaring~~ : Type der lokalen : Appartement 2, 1^o verd

Begin werken : Fundering voor-na 1.10.81 - Elektrische installatie voor-na 1.10.81 - 1.1.83 AREI art.86

Aansluiting : Spanning 1230 V Bescherming van de aansluiting outmy 40 A max

Voedingskabel hoofdbord : 4 X 10 mm² Alg. schakelaar : type ADS 40A

Type van de aardelektrode : lus - baren - pennen - horizontale geleider Schema : TT

Aantal borden : 7 ; Aantal eindstroombanen : 17 ; RA : 10 Ohm; RI tot 2100 MOhm

BESCHRIJVING : Zie ééndraadschema + situatieplan

Vastgestelde inbreuken en/of nota's : geen	PROCES-VERBAAL VAN HET GELIJKVORMIGHEIDSONDERZOEK
	gezien op
Nota: Verlichtingsstoestellen, keuken + badkamermeubel niet geplaatst	de aangestelde van de stroomverdelers naam : handtekening :

PLICHTEN VAN DE EIGENAARS, BEHEERDERS OF HUURDERS : Zie keerzijde.

BESLUIT

- De installatie is conform. De algemene ADS werd verzegeld en de ééndraads en situatieschema's werden voor gezien getekend. De installatie dient opnieuw gecontroleerd uiterlijk op 30/03/2037 (art. 271 AREI) alsook vóór de ingebruikname van elke belangrijke wijziging of beduidende uitbreiding, uitgevoerd vóór deze datum.
- De installatie is niet conform.
- De installatie mag in dienst blijven indien zonder vertraging wordt voldaan aan de vastgestelde inbreuken en de gepaste maatregelen getroffen worden opdat de installatie geen gevaar vormt voor personen of goederen. De installatie is niet conform. De installatie dient opnieuw gecontroleerd te worden uiterlijk op _____

DE AGENT-ONDERZOEKER :
nr. + naam + handtekening
08 VAN DYCKT.

De directeur,

GETUIGSCHRIFT AF TE LEVEREN AAN DE AARDGASDISTRIBUTIENETBEHEERDER (DNB) VOOR HET OPENEN VAN DE GASMETER OVEREENKOMSTIG HET KONINKLIJK BESLUIT VAN 28 JUNI 1971

Ondergetekende : Naam : Moorkens Voornaam : Jan
 Vertegenwoordiger van de onderneming Levts Verw. Moorkens B.T.W. nr. : 731.187.681
 Straat : Beekweg Nr. : 1 Bus :
 Postcode : 2460 Gemeente : Lichtaart Tel. : 014/55.5388 Fax :
 (in geval van onderaanneming, voor rekening van de firma :
 Adres + tel. :)

bevestigt formeel en garandeert hierbij de gasinstallatie
nieuwe installatie / nieuw gedeelte van installatie (het onnodige schrappen) volgens het plan hierna

in het gebouw gelegen te : Straat : Peperstraat Nr. : Bus : Verdieping : 1
 Postcode nr : 2470 Gemeente : Rotie

Gasmeter merk : gasmeter nummer:

--	--	--	--	--	--	--	--	--	--

voor rekening van : Naam : Rempden BVBA Voornaam : Walter
 Straat : Terlind Nr. : 13 Bus :
 Postcode : 2460 Gemeente : Kasterlee

te hebben geplaatst volgens de betrokken voorschriften die momenteel van toepassing zijn, waaronder de normen NBN D51-003, NBN D51-004, NBN B61-001 en NBN B61-002. Deze normen hebben zowel betrekking op de leidingen als op de toestelgebonden eisen, zoals de toevoer van verse verbrandingslucht en de afvoer van de verbrandingsproducten.

Dit getuigschrift moet aan de aardgasdistributienetbeheerder overhandigd worden vóór deze de gasmeter opent.

<p>Vorbehouden aan de installateur : Ik verklaar dat ik een gehabiteerde aardgasinstallateur ben <input checked="" type="checkbox"/> ja <input type="checkbox"/> neen indien ja : habilitatie nr : <u>02-01772-AC</u></p>	<p>Vorbehouden aan de DNB: </p>	<p>Datum: <u>11.4.06</u> Handtekening Model 710628/8</p>
---	--	--

Bijlage(n)

ISOMETRISCH SCHEMA VAN DE INSTALLATIE

Duid volgende elementen aan op het isometrisch schema: de gasmeter, de leidingen met materiaalsoort (Koper-Staal-PE), hun diameter en lengte (m), de knooppunten aangeduid d.m.v. hoofdletters A, B, ..., het soort toestellen met merk, type en vermogen (kW).

Dit schema mag vervangen worden door een schema/ plan dat minstens dezelfde gegevens bevat.

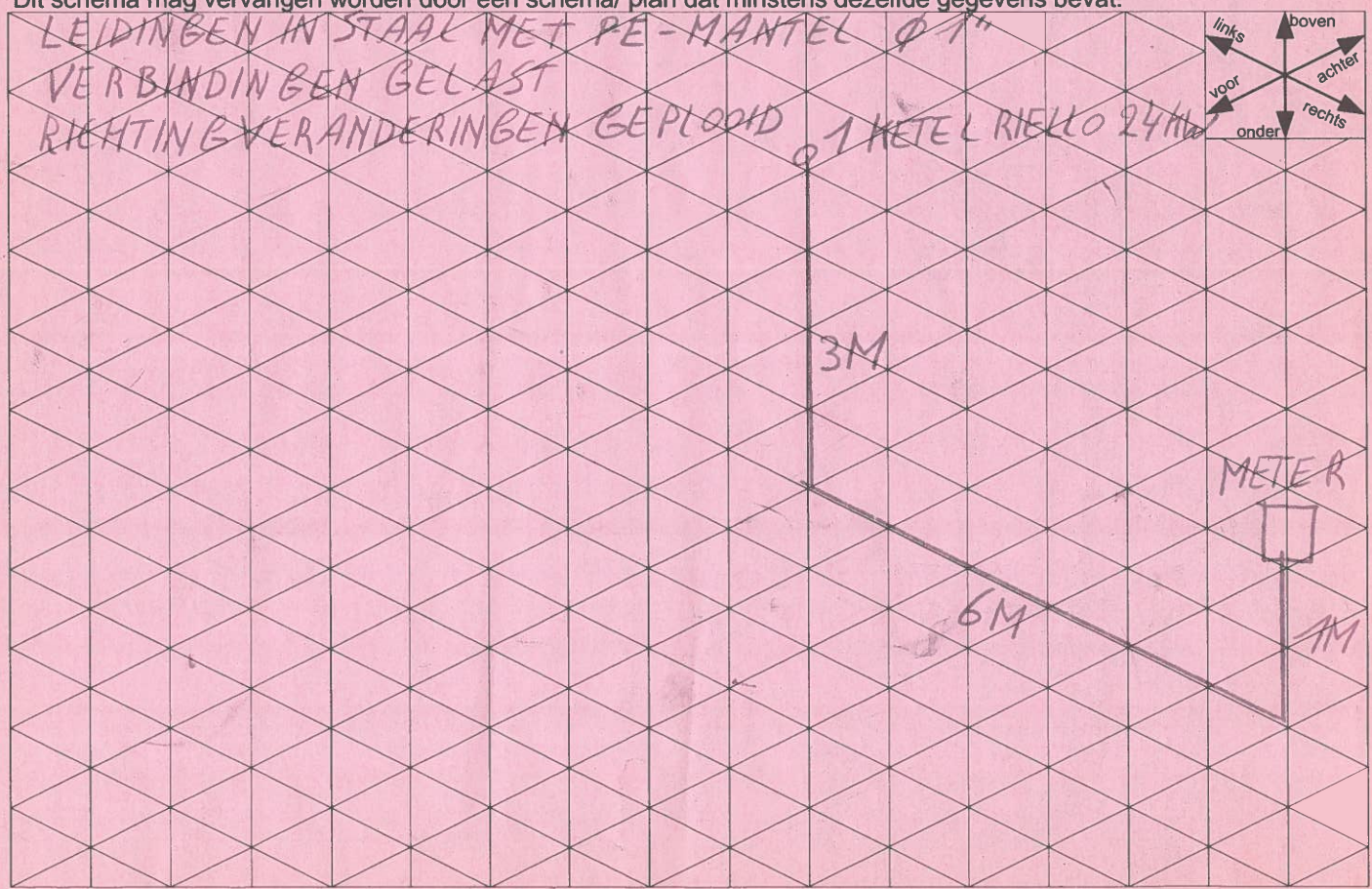

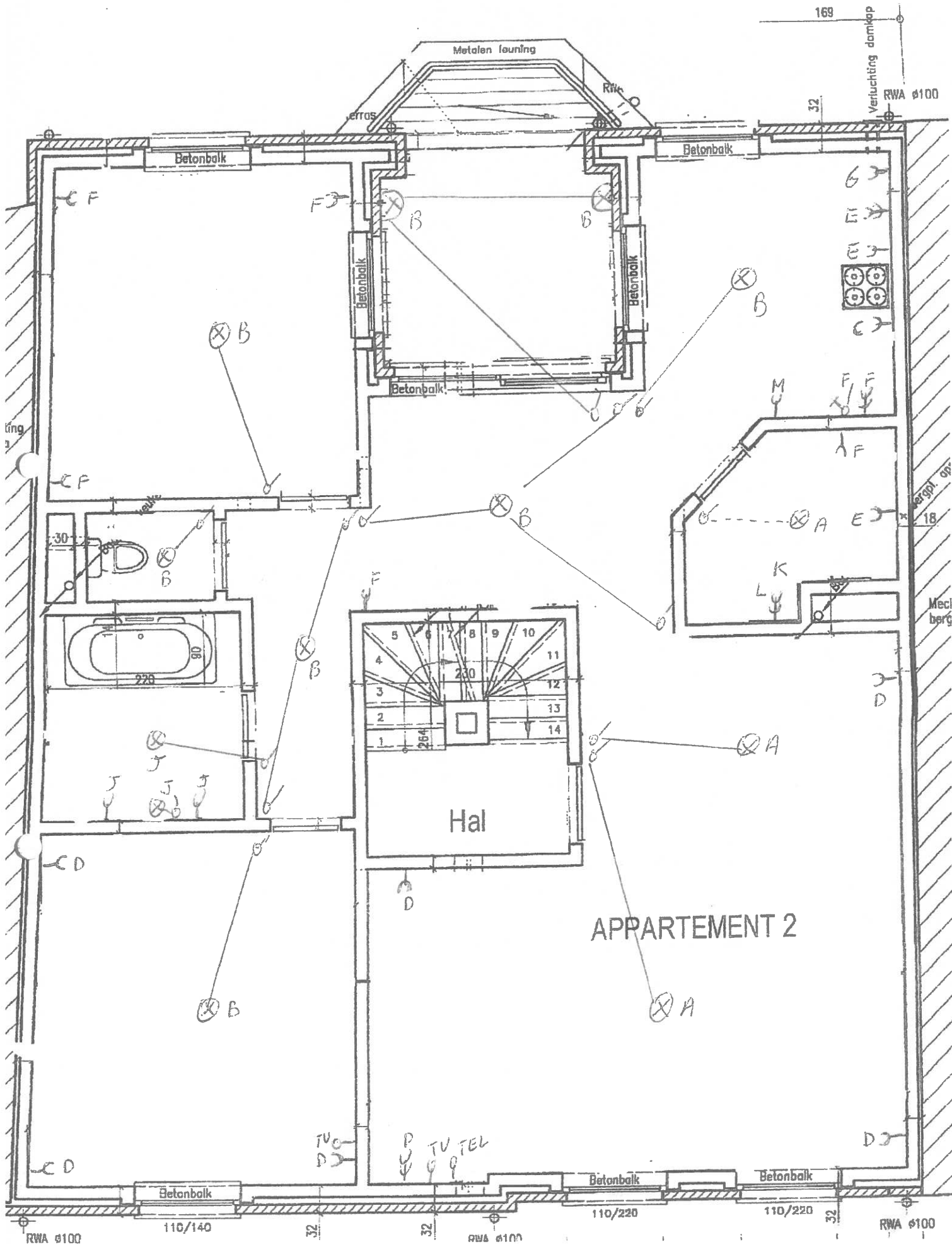

APPARTEMENT 2

Appartement 2

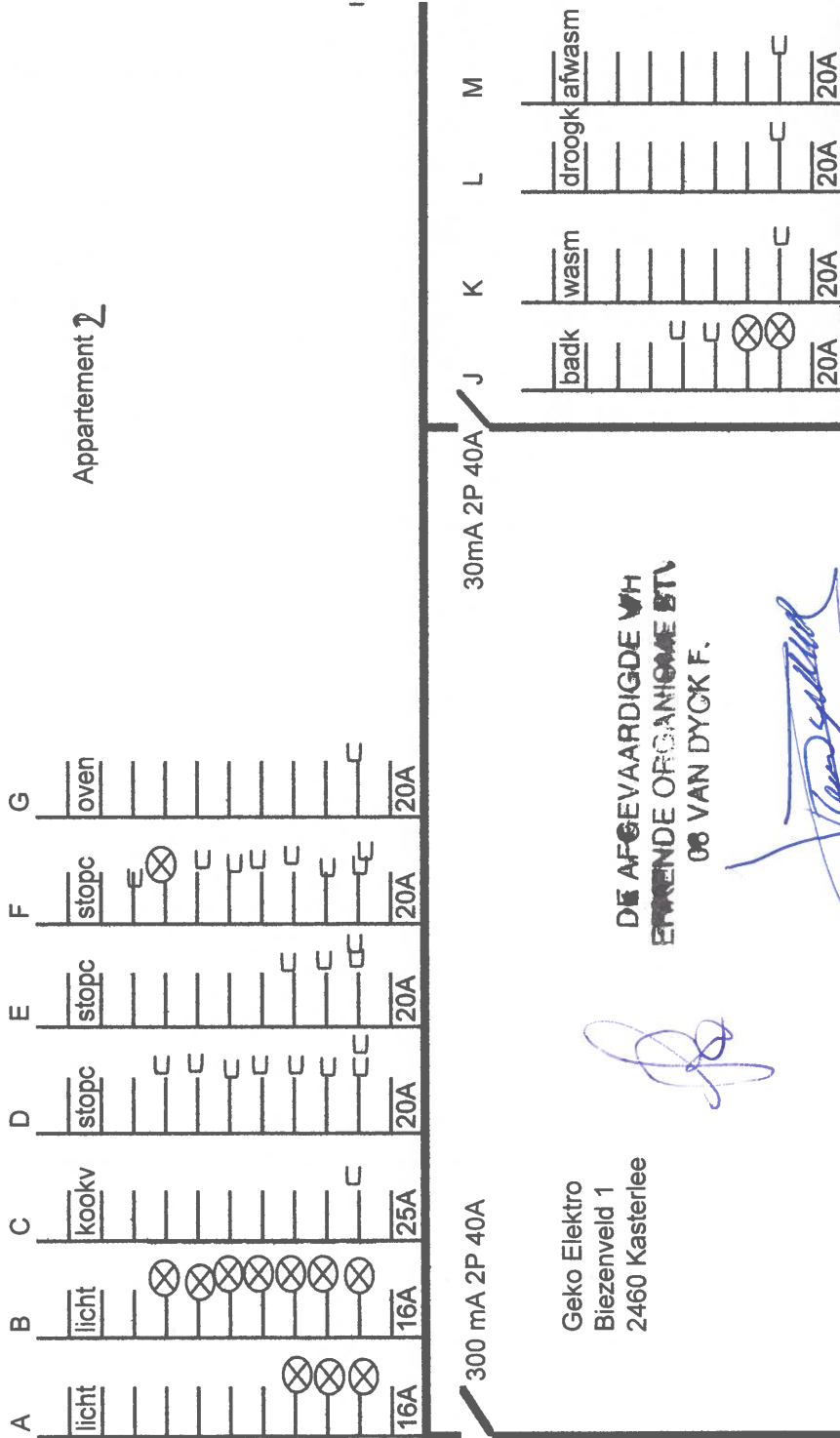

Geko Elektro
Biezenveld 1
2460 Kasterlee

DE AFGEVAARDIGDE V/H
ERKENDE ORGANISME BTU
08 VAN DYCK F.

30103102