

PROVINCE DE HAINAUT

Ville de Tournai/1ère div./Tournai

Dossier : 272 | 1 | Plan de division d'un immeuble en 6 entités privées

Sis : Rue Vauban n°1
Cadastré ou l'ayant été : Section I n°1097
Coordonnées: Locales

Format : A3
Ech.: 1/100
Dressé le 15/12/2025

PLAN n°5 - Etage 2

Modifications

Date de la modification	Nature de la modification
C	
B	
A	13 février 2026 Modifications diverses

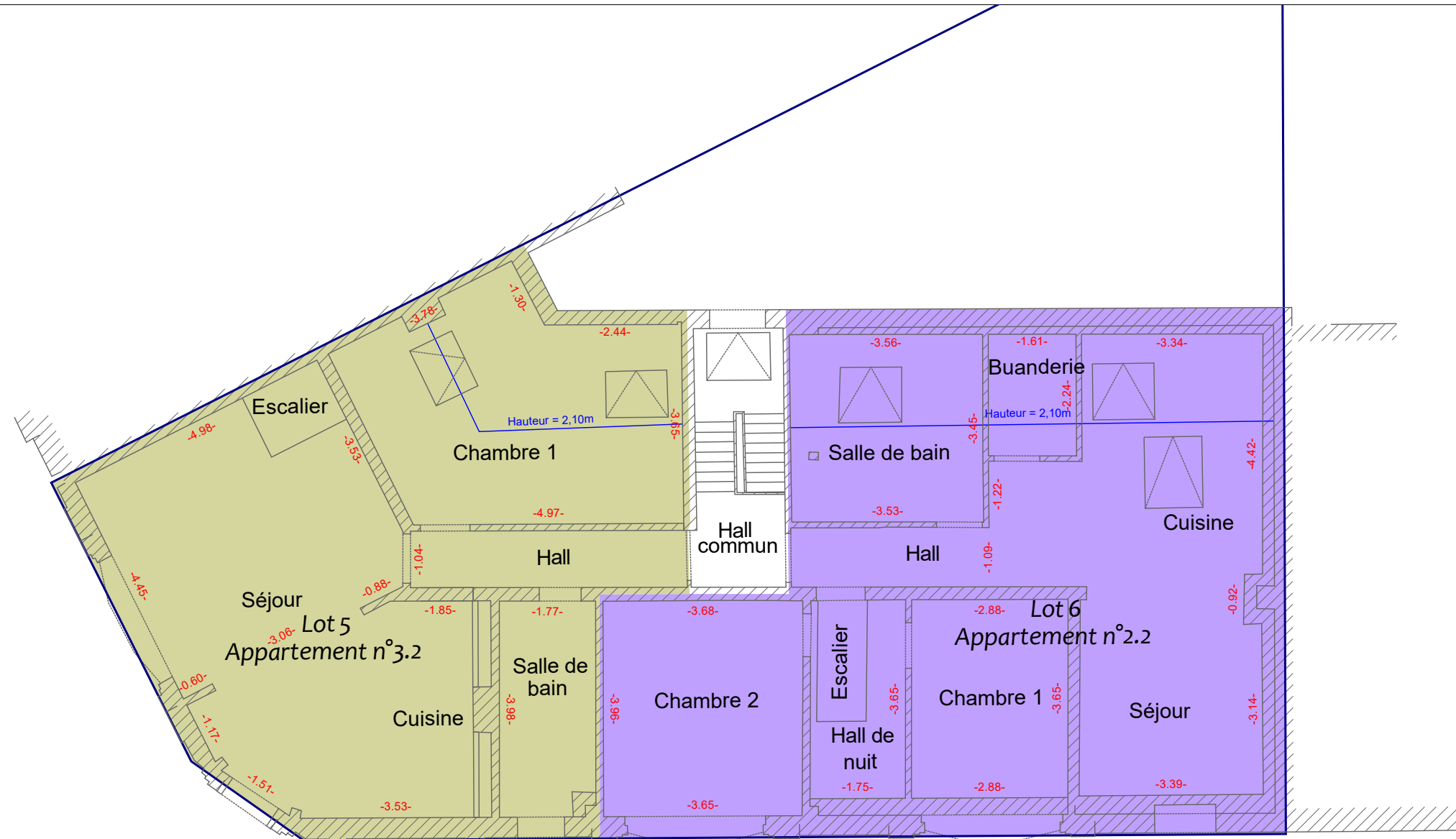

Ing. Géomètre-Expert Justin CHEVALIER srI TOPOGRAPHIE ET EXPERTISE DU CENTRE Bornage - Division - Implantation - Relevés topographiques divers Calcul de quotités - Expertise immobilière - Etat des lieux Scanning et modélisation 3D de bâtiments - Certificat PEB Inscrit au tableau du Conseil Fédéral des Géomètres-Experts sous le n° GEO 21 1544	Adresse: rue Emile Vandervelde, 32a 7070 LE ROEULX GSM : 0498/ 67.68.20 Email : geometrechevalier@gmail.com Signature : 
---	---

Ce plan est propriété de son auteur. Il ne peut être annexé à un acte authentique, un compromis, etc. sans son autorisation écrite. Toutes personnes (notaires, agences immobilières, propriétaires, etc) qui utilisent ce plan ou partie de ce plan sans cette autorisation s'engagent à régler tous les frais (mesurage, bornage, recherches, etc) réclamés par l'auteur du plan.