

PROVINCE DE HAINAUT

Ville de Tournai/2ème div.

Dossier : 296 | 1 | Plan de division d'un immeuble en 6 entités privées

Sis : Rue du Château n°35
Cadastré ou l'ayant été : Section D n°215d
Coordonnées: LB72

Format : A3
Ech.: 1/100
Dressé le 12 mars 2026

Modifications

Date de la modification Nature de la modification

Date de la modification	Nature de la modification
C	
B	
A	

PLAN n° 2 - Cave, Rez-de-Chaussée & Etage 1

Cave

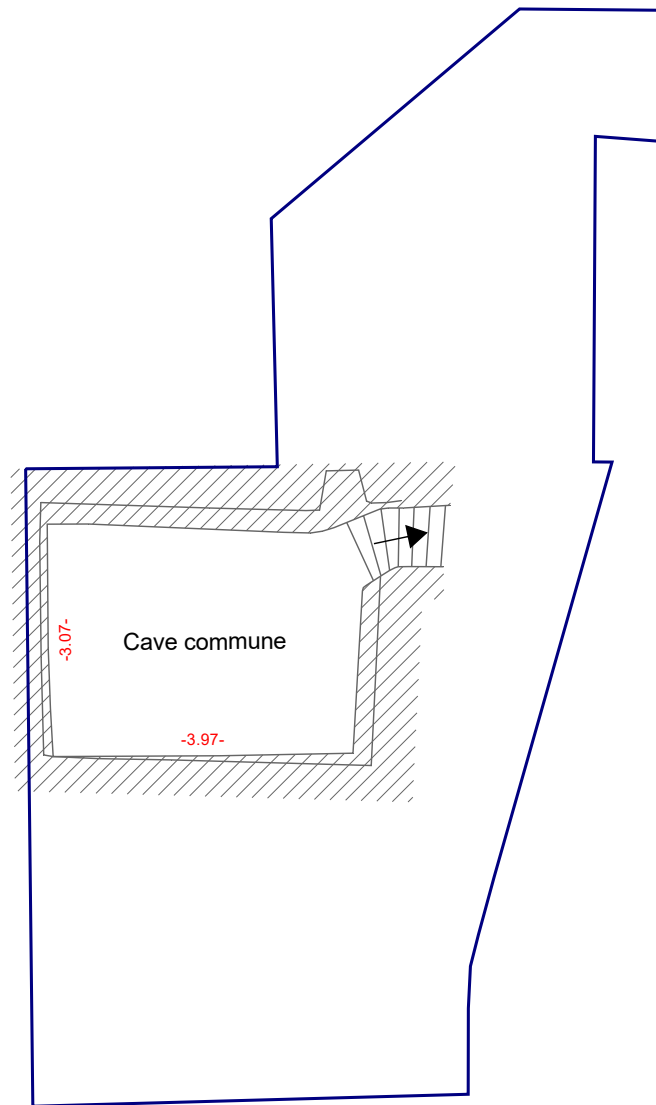

Rez-de-Chaussée

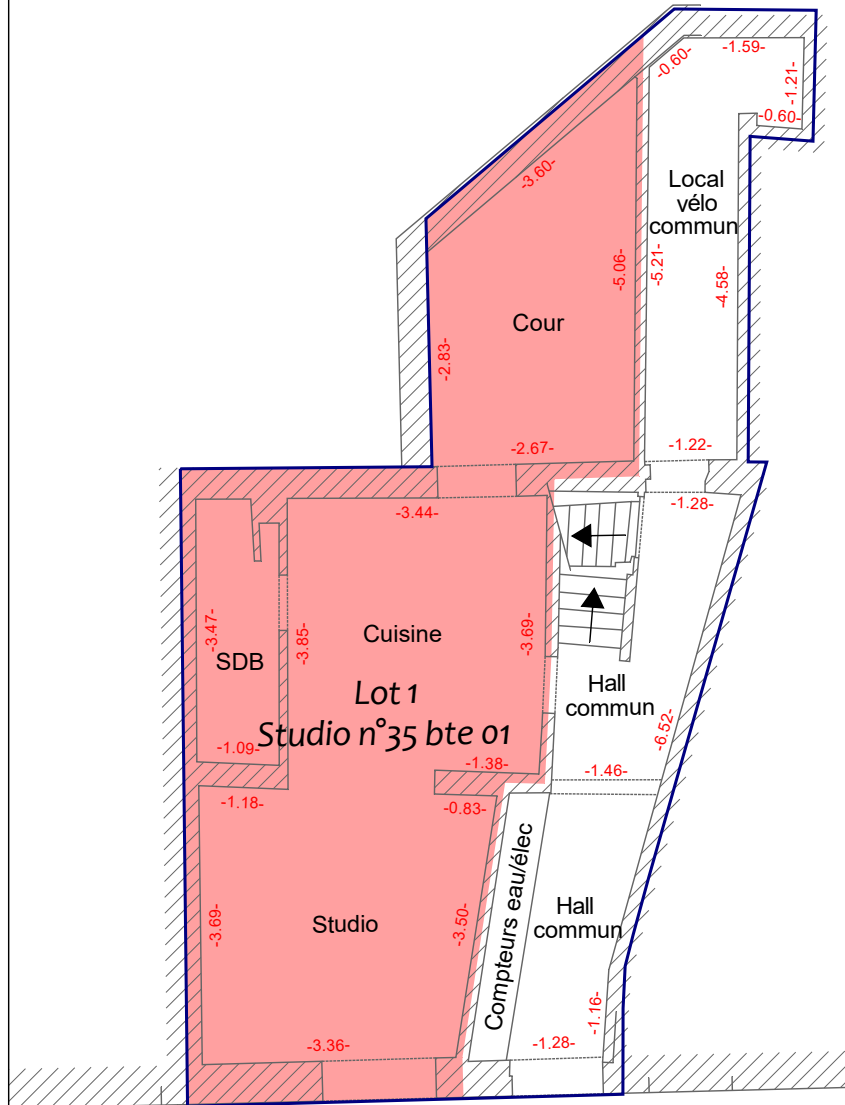

Etage 1

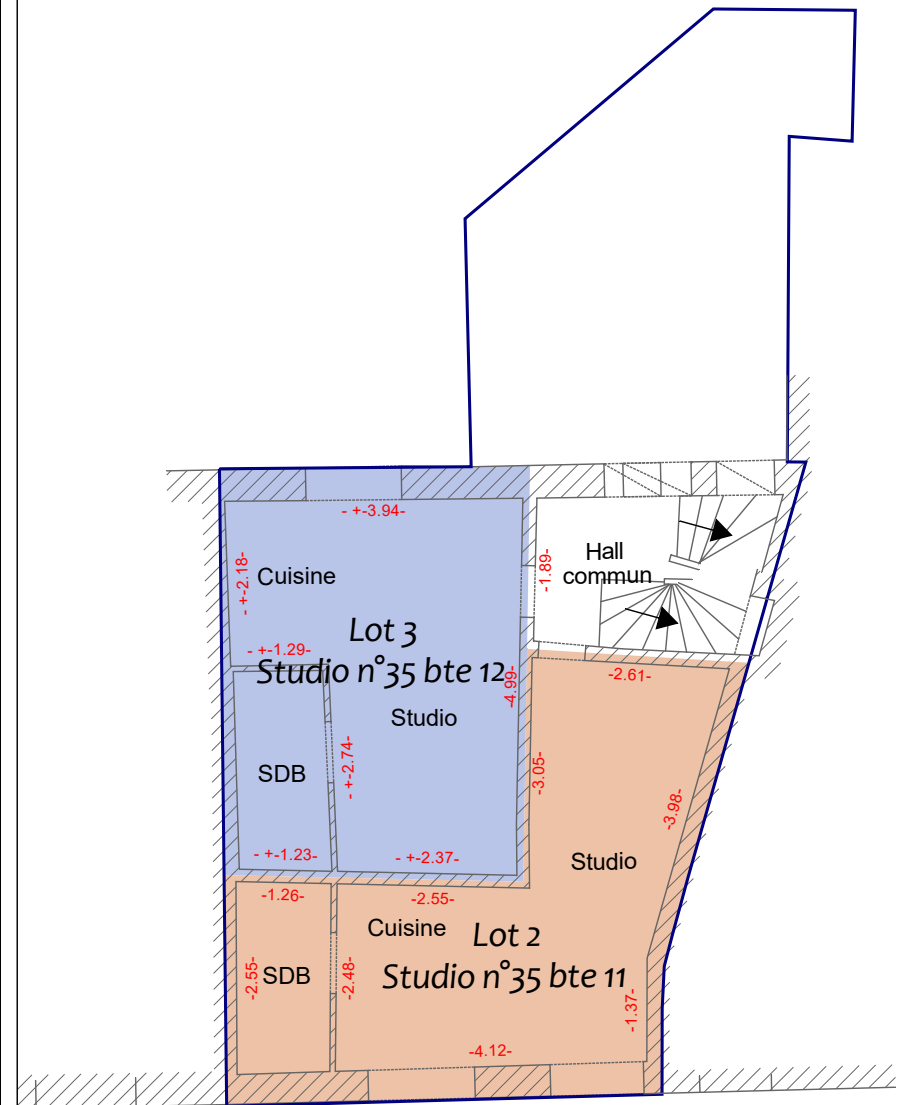

Ing. Géomètre-Expert Justin CHEVALIER
srL TOPOGRAPHIE ET EXPERTISE DU CENTRE

Bornage - Division - Implantation - Relevés topographiques divers
Calcul de quotités - Expertise immobilière - Etat des lieux
Scanning et modélisation 3D de bâtiments - Certificat PEB

Inscrit au tableau du Conseil Fédéral des Géomètres-Experts sous le n° GEO 21 1544

Adresse: rue Emile Vandervelde, 32a
7070 LE ROEULX
GSM : 0498/ 67.68.20
Email : geometrechevalier@gmail.com

Signature :

Ce plan est propriété de son auteur. Il ne peut être annexé à un acte authentique, un compromis, etc. sans son autorisation écrite. Toutes personnes (notaires, agences immobilières, propriétaires, etc) qui utilisent ce plan ou partie de ce plan sans cette autorisation s'engagent à régler tous les frais (mesurage, bornage, recherches, etc) réclamés par l'auteur du plan.