

20 JAN. 2021

*[Signature]*

**Organisme agréé**  
 BTV Vlaams-Brabant  
 Nieuwlandlaan 105 B412  
 3200 Aarschot  
 Tél.: 016 63 47 45  
 e-mail: btv.vlaamsbrabant@btvcontrol.be

**Adresse de l'installation électrique**  
 Maxime Aelbrecht  
 Diestsesteenweg 736  
 3000 Kessel-Lo / Leuven, Afd 3, sec D, nr 354v

**Installateur**  
 Vali Construct sprl  
 Rue Léopold Vanmeerbeek 26  
 1390 Grez-Doiceau  
 GSM: 0472.06.28.89  
 e-mail: dinamihacatalin@gmail.com  
 BE0892.753.752

**p. 1/8**  
**Schéma unifilaire**  
 Date: 20-01-21  
 1 x 400V + N ~ 50Hz

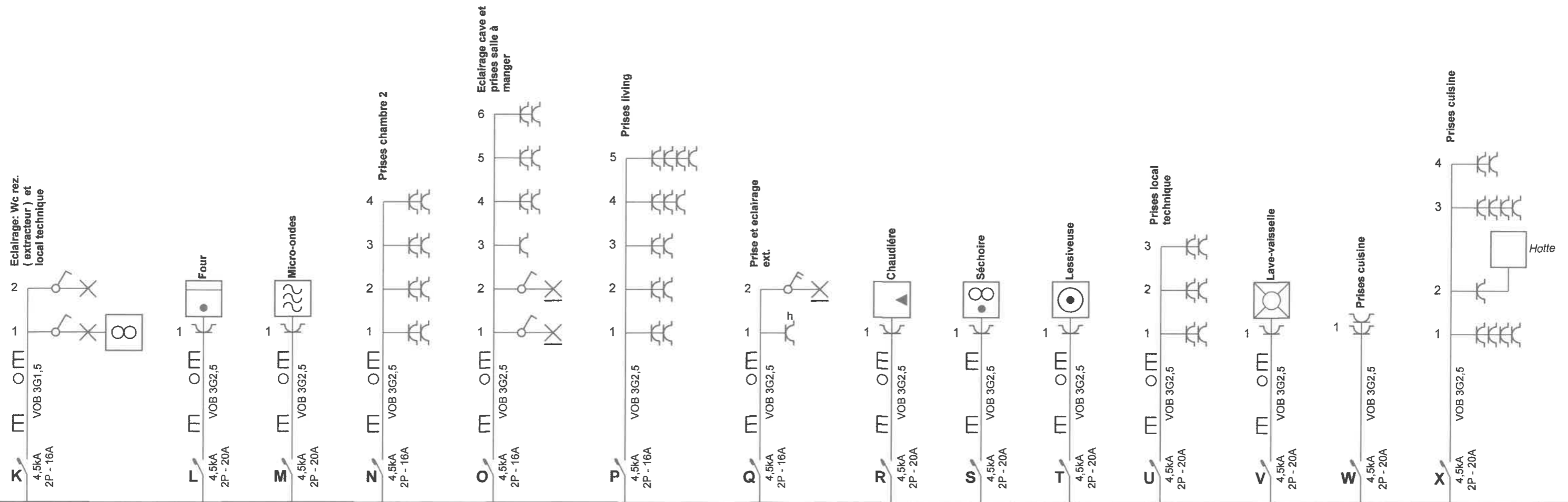

BTV  
20 JAN. 2021  
Fictor Spaepen  
209

<p><b>Organisme agréé</b> BTV Vlaams-Brabant Nieuwlandlaan 105 B412 3200 Aarschot Tél.: 016 63 47 45 e-mail: btv.vlaamsbrabant@btvcontrol.be</p>	<p><b>Adresse de l'installation électrique</b> Maxime Aelbrecht Diestsesteenweg 736 3000 Kessel-lo / Leuven , Afd 3, sec D, nr 354v</p>	<p><b>Installateur</b> Vali Construct sprl Rue Léopold Vanmeerbeek 26 1390 Grez-Doiceau GSM: 0472.06.28.89 e-mail: dinamihacatalin@gmail.com BE0892.753.752</p>	<p><b>p. 2/8</b> <b>Schéma unifilaire</b> Date: 20-01-21 1 x 400V + N ~ 50Hz</p>
<p>Schéma dessiné par: Dima Cristinel - TVA BE 0821.550.309</p>			

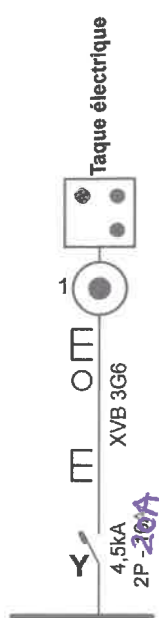

20 JAN. 2021  
 Pwitar Snyepan  



**Organisme agréé**  
 BTV Vlaams-Brabant  
 Nieuwlandlaan 105 B412  
 3200 Aarschot  
 Tél.: 016 63 47 45  
 e-mail: [btv.vlaamsbrabant@btvcontrol.be](mailto:btv.vlaamsbrabant@btvcontrol.be)

**Adresse de l'installation électrique**  
 Maxime Aelbrecht  
 Diestsesteenweg 736  
 3000 Kessel-Lo / Leuven , Afd 3, sec D, nr 354v

**Installateur**  
 Vali Construct sprl  
 Rue Léopold Vanmeerbeek 26  
 1390 Grez-Doiceau  
 GSM: 0472.06.28.89  
 e-mail: [dinamihaicatalin@gmail.com](mailto:dinamihaicatalin@gmail.com)  
 BE0892.753.752

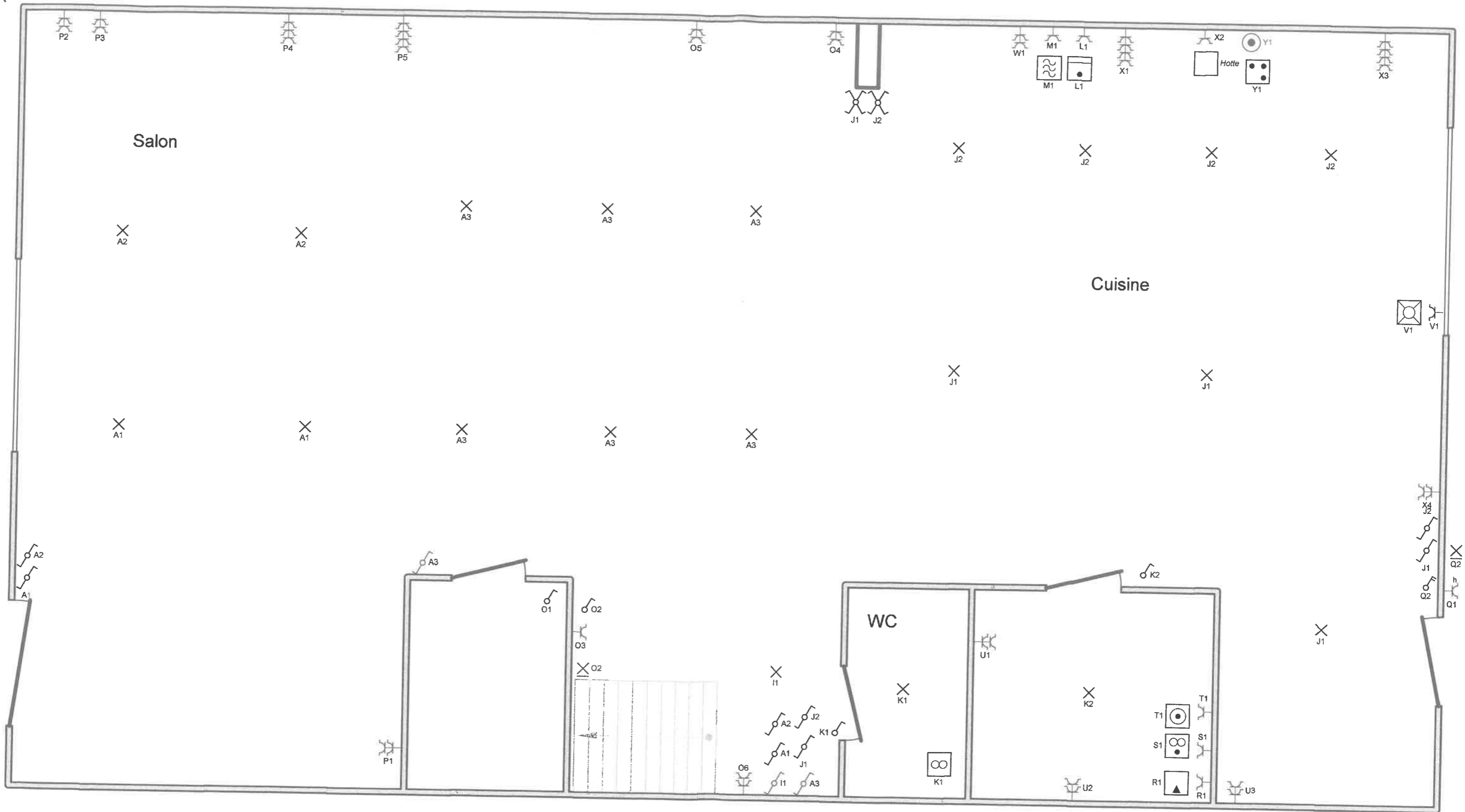

**p. 3/8**  
**Schéma unifilaire**  
 Date: 20-01-21  
 1 x 400V + N ~ 50Hz



20 JAN. 2021  
Pietar Stijnen

**Rez-de-chaussée**

**Organisme agréé**  
 BTV Vlaams-Brabant  
 Nieuwlandlaan 105 B412  
 3200 Aarschot  
 Tél.: 016 63 47 45  
 e-mail: btv.vlaamsbrabant@btvcontrol.be

**Adresse de l'installation électrique**  
 Maxime Aelbrecht  
 Diestsesteenweg 736  
 3000 Kessel-lo / Leuven , Afd 3, sec D, nr 354v

**Installateur**  
 Vali Construct sprl  
 Rue Léopold Vanmeerbeek 25  
 1390 Grez-Doiceau  
 GSM: 0472.06.28.89  
 e-mail: dinamihacatalin@gmail.com  
 BE0892.753.752

**p. 4/8**  
**Schéma de position**  
 Date: 20-01-21  
 1 x 400V + N ~ 50Hz

Schéma dessiné par: Dima Cristinel - TVA BE 0821.550.309



20 JAN. 21  
*[Signature]*

<b>1er étage</b>			
<b>Organisme agréé</b> BTV Vlaams-Brabant Nieuwlandlaan 105 B412 3200 Aarschot Tél.: 016 63 47 45 e-mail: <a href="mailto:btv.vlaamsbrabant@btvcontrol.be">btv.vlaamsbrabant@btvcontrol.be</a>	<b>Adresse de l'installation électrique</b> Maxime Aelbrecht Diestsesteenweg 736 3000 Kessel-Lo / Leuven , Afd 3, sec D, nr 354v	<b>Installateur</b> Vali Construct sprl Rue Léopold Vanmeerbeek 26 1390 Grez-Doiceau GSM: 0472.06.28.89 e-mail: <a href="mailto:dinamihacatalin@gmail.com">dinamihacatalin@gmail.com</a> BE0892.753.752	<b>p. 5/8</b> <b>Schéma de position</b> Date: 20-01-21 1 x 400V + N ~ 50Hz
Schéma dessiné par: Dima Cristinel - TVA BE 0821.550.309			

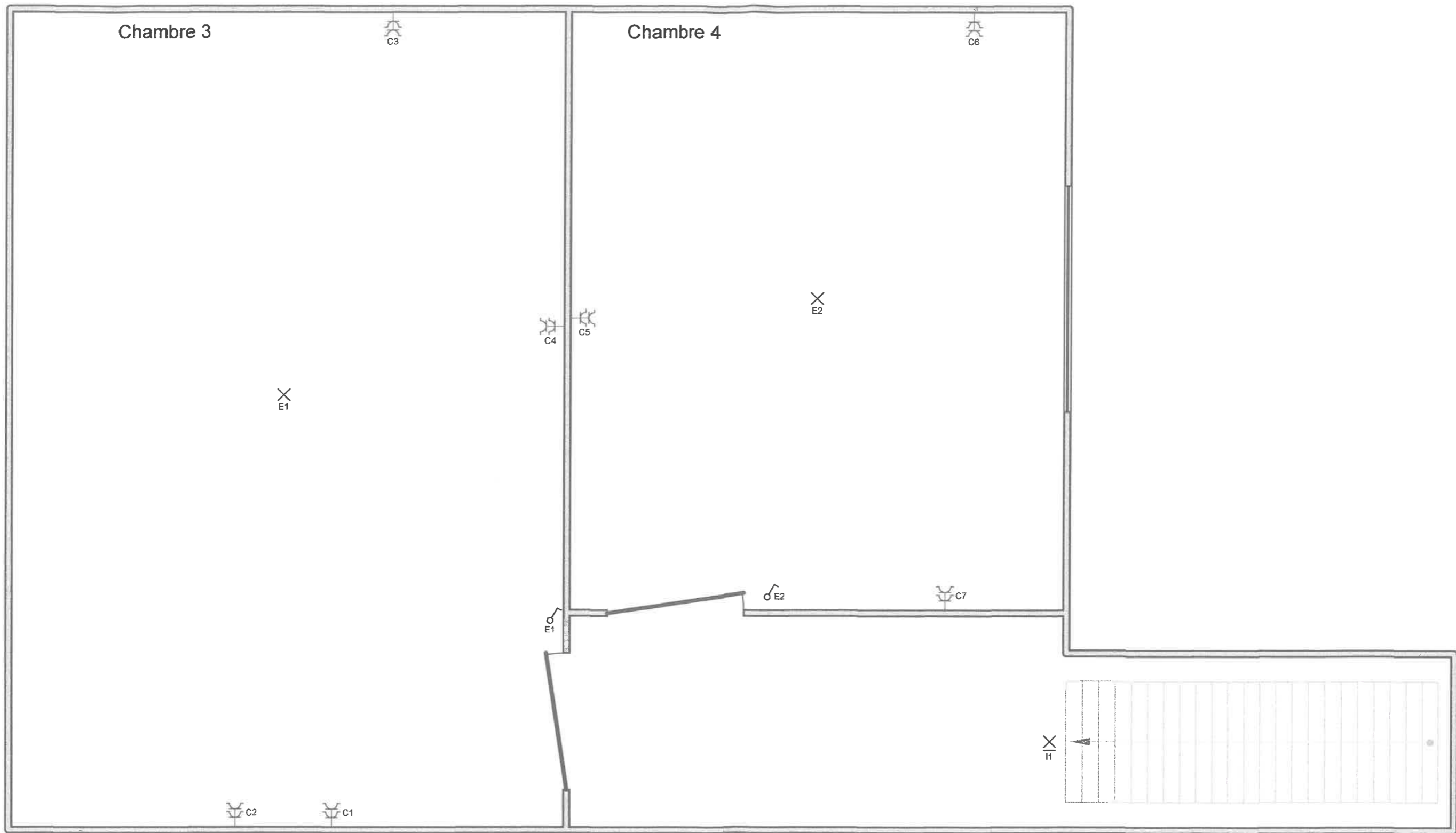

20 JAN. 2021  
 P. 6/8  
 2021

<b>Grenier</b>		<b>Organisme agréé</b> BTV Vlaams-Brabant Nieuwlandlaan 105 B412 3200 Aarschot Tél.: 016 63 47 45 e-mail: <a href="mailto:btv.vlaamsbrabant@btvcontrol.be">btv.vlaamsbrabant@btvcontrol.be</a>	<b>Adresse de l'installation électrique</b> Maxime Aelbrecht Diestsesteenweg 736 3000 Kessel-Lo / Leuven , Afd 3, sec D, nr 354v	<b>Installateur</b> Vali Construct sprl Rue Léopold Vanmeerbeek 26 1390 Grez-Doiceau GSM: 0472.06.28.89 e-mail: <a href="mailto:dinamihacatalin@gmail.com">dinamihacatalin@gmail.com</a> BE0892.753.752	<b>p. 6/8</b> <b>Schéma de position</b> Date: 20-01-21 1 x 400V + N ~ 50Hz
Schéma dessiné par: Dima Cristinel - TVA BE 0821.550.309					



  
 20 JAN 2021  
 P. 7/8

<b>Cava</b>				<b>p. 7/8</b>
<b>Organisme agréé</b> BTV Vlaams-Brabant Nieuwlandjaan 105 B412 3200 Aarschot Tél.: 016 63 47 45 e-mail: <a href="mailto:btv.vlaamsbrabant@btvcontrol.be">btv.vlaamsbrabant@btvcontrol.be</a>	<b>Adresse de l'installation électrique</b> Maxime Aelbrecht Diestsesteenweg 736 3000 Kessel-Lo / Leuven , Afd 3, sec D, nr 354v	<b>Installateur</b> Vali Construct sprl Rue Léopold Vanmeerbeek 26 1390 Grez-Doiceau GSM: 0472.06.28.89 e-mail: <a href="mailto:dinamihacatalin@gmail.com">dinamihacatalin@gmail.com</a> BE0892.753.752		<b>Schéma de position</b>
<b>Schéma dessiné par: Dima Cristinel - TVA BE 0821.550.309</b>				Date: 20-01-21
				1 x 400V + N ~ 50Hz

  
TD 2

GARAGE

**Garage**

**Organisme agréé**  
BTV Vlaams-Brabant  
Nieuwlandlaan 105 B412  
3200 Aarschot  
Tél.: 016 63 47 45  
e-mail: [btv.vlaamsbrabant@btvcontrol.be](mailto:btv.vlaamsbrabant@btvcontrol.be)

**Adresse de l'installation électrique**  
Maxime Aelbrecht  
Diestsesteenweg 736  
3000 Kessel-lo / Leuven , Afd 3, sec D, nr 354v

**Installateur**  
Vali Construct sprl  
Rue Léopold Vanmeerbeek 26  
1390 Grez-Doiceau  
GSM: 0472.06.28.89  
e-mail: [dinamihacatalin@gmail.com](mailto:dinamihacatalin@gmail.com)  
BE0892.753.752

**p. 8/8**  
**Schéma de position**

Date: 20-01-21

1 x 400V + N ~ 50Hz

Schéma dessiné par: Dima Cristinel - TVA BE 0821.550.309