



a kiwa company

Verlag

VERSLAG NR

GEN/15/61593608/00/NL/000

Origineel



Uw klantnummer: 100344480
Contractnummer: 2234972/11000



040 - INSP

Verlag van controle van elektrische installaties op laagspanning en op zeer lage spanning

Martelarenlaan 32, 9200 Dendermonde



Uitgevoerd op:

06/11/2025 14:26 - 15:09



Uitgevoerd door: BART TONNELIER (3521)

Conform

IDENTIFICATIE VAN DERDEN

Eigenaar

Naam, Voornaam Mondo
Adres Martelarenlaan 32 - 9200 Grembergen

Opdrachtgever van de controle

Naam, Voornaam Verbustel Jasper
Adres Beekstraat 31, 9220 Hamme

IDENTIFICATIE VAN DE ELEKTRISCHE INSTALLATIE

Vincotte ID	100 417 999
Adres	Martelarenlaan 32, 9200 Dendermonde
EAN-code	541 448 820 063 280 973
Netbeheerder naam	Fluvius
Nr Teller	1SAG3100592183
Index 1.8.1 verbruik dag	1758
Index 1.8.2 verbruik nacht	1412
Toelichting installatie	Controle 1 op 1
Gecontroleerde installatie	- Woonenheid
Type installatie	Huishoudelijke installatie

VINCOTTE vzw

Erkend controleorganisme - Externe Dienst voor Technische Controles op de werkplaats (EDTC)
Maatschappelijke zetel : Jan Ollieslagerslaan 35 1800 Vilvoorde België tel: +32 9 244 78 30 buildingreportingnorth@vincotte.be
BTW BE 0402.726.875 RPR Brussel BNP Paribas Fortis: BE25 2100 4144 1482 BIC : GEBABEBB

Uitgiftedatum: 06/11/2025

1 / 10

GEGEVENS VAN DE CONTROLE

Basis van onderzoek	- AREI - Boek 1 van het koninklijk besluit van 08/09/2019 tot vaststelling van Boek 1 betreffende de elektrische installaties op laagspanning en op zeer lage spanning, Boek 2 betreffende de elektrische installaties op hoogspanning en Boek 3 betreffende de installaties voor transmissie en distributie van elektrische energie (B.S. 28/10/2019)
Type controle	- 6.4. Gelijkvormigheidscontrole vóór ingebruikname
Datum van de uitvoering van de installatie	- Vóór 01/10/1981
Toegepaste afwijkingen	- Deel 8 - Onderafdeling 6.5.8.1.: afwijking 1 - huishoudelijke installaties, onrechtstreekse aanraking - Deel 8 - historische toepassing van Nota 1/1bis aan de EO

GEGEVENS VAN DE ELEKTRISCHE INSTALLATIE

Voeding	Via meters DNB
Bescherming aansluiting	- Nominale waarde van de geplaatste bescherming
Nominale waarde van de geplaatste bescherming (A)	25
Type van de algemene schakelaar	- Differentieelscheidingschakelaar
Doorsnede leiding voeding bord (mm ²)	10
Voedingsleiding - Type	VFVB
Spanning (V)	- 3N400V AC
Groene energiemeter	Niet aanwezig

BESCHRIJVING VAN DE ELEKTRISCHE INSTALLATIE

LS-bord: ALSB

Plaats van opstelling	Garage
Aardverbindingssysteem	- TT
Aantal kringen	20



(Elektrisch bord)

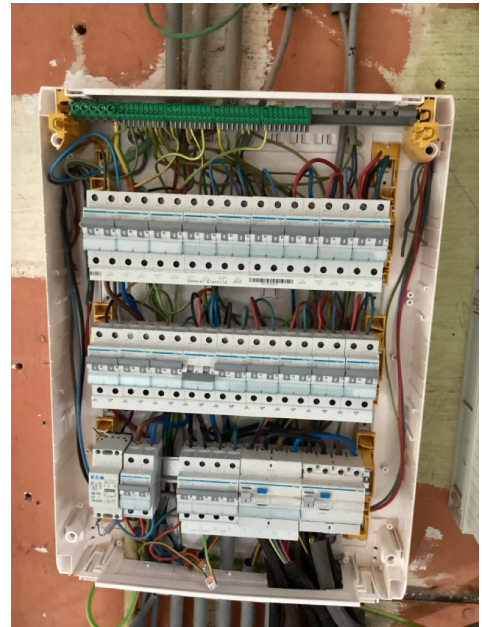

(Elektrisch bord - binnenkant)

RESULTATEN VAN DE CONTROLE

Uitgevoerde controles

Uitvoering van de elektrische installatie overeenkomstig de eendraadsschema's en de situatieplannen	OK (visuele controle)
Test werking van de differentieelstroominrichtingen (testknop)	OK
Test werking van de differentieelstroominrichtingen (foutlus)	OK
Visuele controle van vast of vast opgesteld materieel dat gevaar kan opleveren voor personen en goederen	OK (visuele controle)
Visuele controle van verplaatsbaar materieel dat gevaar kan opleveren voor personen en goederen	Niet van toepassing / nazicht niet mogelijk
Beschermingsmaatregelen Rechtstreekse aanraking	OK
Beschermingsmaatregelen Onrechtstreekse aanraking	OK
Continuïteit van de equipotentiale verbindingen (hoofd- en bijkomende) en van de beschermingsgeleiders	Niet in orde
Overeenstemming tussen de geïnstalleerde beschermingsinrichtingen tegen overstroom en de doorsneden	OK

De eventuele foto's ter illustratie van bv. inbreuken, opmerkingen, nota's, ... worden als voorbeeld gegeven en zijn niet limitatief.

Alleen de zichtbare en toegankelijke delen van de installatie werden gecontroleerd.

Metingen en beproevingen

Type van aardelektrode	Verticaal in de grond gedreven geleiders / staven / pennen
Aardingsweerstand LS - Re (Ohm)	18.7
Algemeen isolatieniveau (Mohms)	9

Vastgestelde inbreuken

- Nihil

Opmerkingen

- Nihil

BESLUIT VAN DE CONTROLE

De in dit verslag beschreven installatie voldoet aan de voorschriften vermeld in de rubriek "gegevens van de controle".

Het volgend controlebezoek moet worden uitgevoerd uiterlijk vóór 6/11/2050.

De eendraadsschema's en situatieplannen van de installatie werden gedateerd en ondertekend.

De ingangsklemmen van de differentieelstroominrichting(en) geplaatst aan het begin van de installatie werden niet verzegeld.



Ir F. Dewint
Directeur Generaal

VERWIJZING NAAR DE REGLEMENTAIRE VOORSCHRIFTEN

Dit verslag dient bewaard te worden in het dossier van de elektrische installatie en dit dossier dient elke aangebrachte wijziging te vermelden.

De Federale Overheidsdienst die Energie onder zijn bevoegdheid heeft moet onmiddellijk in kennis worden gesteld van elk ongeval waarvan personen het slachtoffer zijn en dat rechtstreeks of onrechtstreeks te wijten is aan de aanwezigheid van elektrische installaties.

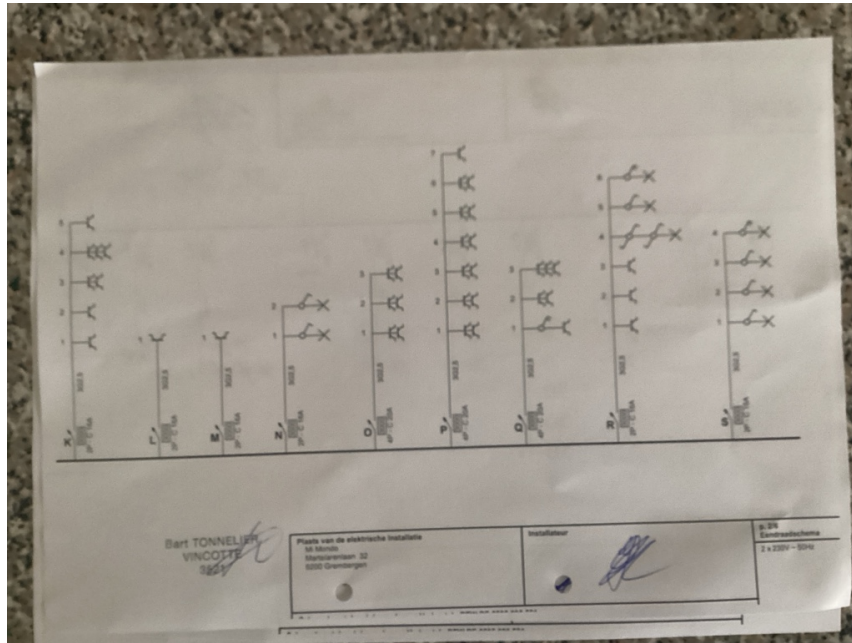

(Eendraadsschema's)

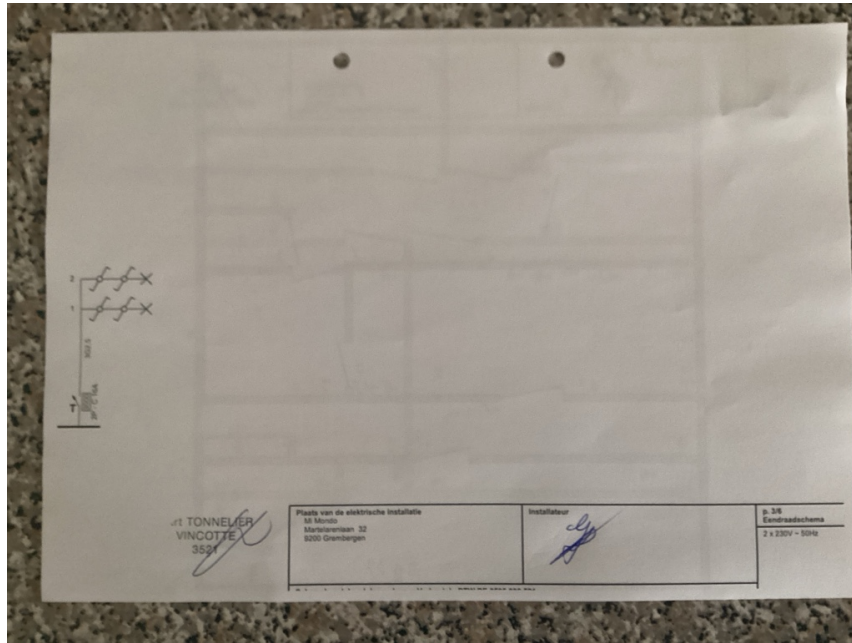

(Eendradsschema's)

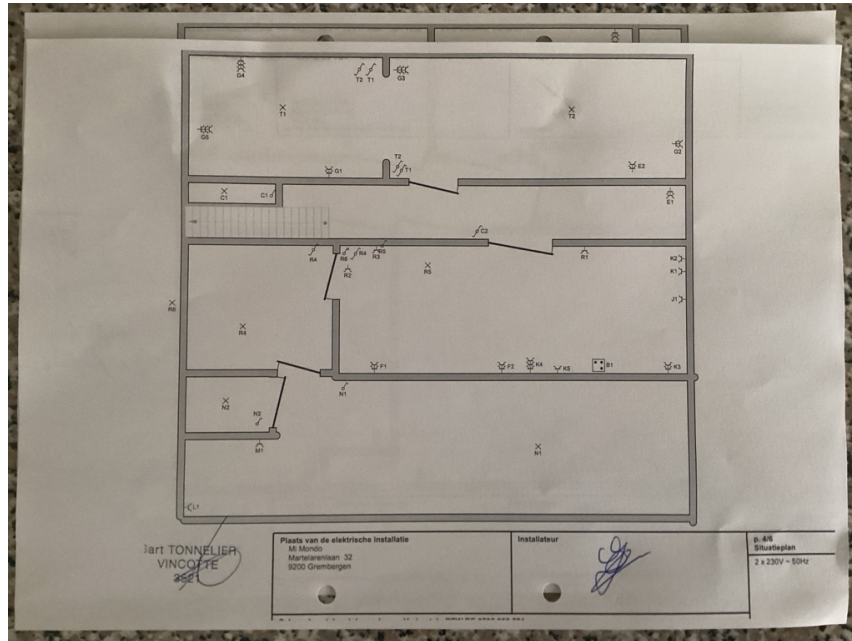

(Situatieplannen)

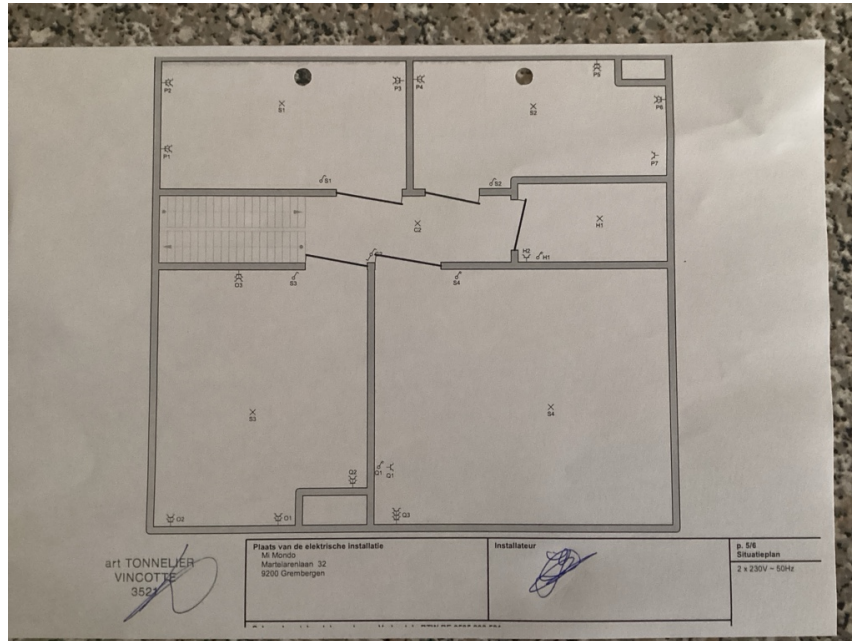

(Situatieplannen)