

Rapport de contrôle d'installations électriques à basse et à très basse tension

EXEMPLAIRE ORIGINAL

RÉF. 87/2026/55602/D01:1

DATE DU CONTRÔLE 24/02/2026 (13:24 - 14:17) AGENT VISITEUR Quentin Delhaye
 ADRESSE DU CONTRÔLE Rue des Paons 22 - 1160 Auderghem TYPE DE CONTRÔLE Visite de contrôle (6.5.)

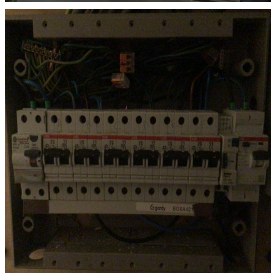

› DONNÉES GÉNÉRALES

Adresse de l'installation Rue des Paons 22 - 1160 Auderghem
 Type de locaux Unité d'habitation (maison)
 Propriétaire
 Responsable des travaux Anatole masquelier
 Dérogations applicables/appliquées Installations électriques domestiques ancien RGIE (8.2.2.)

› DONNÉES DU RACCORDEMENT

Gestionnaire du réseau de distribution (GRD) SIBELGA
 Code EAN Non communiqué
 Numéro du compteur 5222571
 Index jour/nuit 98500/
 Demande de renforcement : le calibre maximum autorisé de la protection de branchement pour l'installation contrôlée est de 32A
 Type de coupure générale Interrupteur
 Câble compteur - tableau VOB 6mm²
 Tension nominale de service 230V - AC
 Courant nominal de la protection de branchement 16A

› CONTRÔLE

| Conformité schéma(s) unifilaire(s) et plan(s) de position | OK | Nombre de tableaux | 1 | Nombre de circuits | 6 |
|---|---|---|-------------------------------------|--------------------|---|
| Description tableau(x) voir plan(s) dans annexe(s) | | | | | |
| Les fondations datent | D'avant le 1/10/1981 | Dispositif différentiel de tête | ID - 40A - 300mA - type A - test OK | | |
| Type d'électrode de terre | Piquets | Dispositif différentiel supplémentaire | ID - 40A - 30mA - type A - test OK | | |
| Type de prise de terre complémentaire | Barres ou piquets ou conducteurs dans le sol verticalement ou obliquement | Fixation/Etat/Détérioration matériel | OK | | |
| Résistance de dispersion de la prise de terre (Ω) | 18,6 | Contrôle visuel appareils fixes et/ou mobiles | OK | | |
| Conformité des liaisons équipotentielles et des PE | OK | Protection contre les contacts directs | OK | | |
| Test de continuité | Concluant | Résistance générale d'isolement (MΩ) | 67 | | |
| Contrôle boucle de défaut | Concluant | Adéquation DPCDR – prise de terre | OK | | |
| Protection contre les contacts indirects | OK | Adéquation protections surintensités – sections | OK | | |

CONCLUSION : CONFORME

A la date du 24/02/2026, l'installation électrique de Rue des Paons 22 - 1160 Auderghem est conforme aux prescriptions du Livre 1 de l'arrêté royal du 8 septembre 2019 établissant le Livre 1 sur les installations électriques à basse tension et à très basse tension. Le prochain contrôle est à effectuer au plus tard avant le 24/02/2051.

Le contrôle réalisé par Certinergie a porté sur les parties visibles de l'installation et normalement accessibles.

Les bornes d'entrée du ou des dispositif(s) à courant différentiel à l'origine de l'installation « étaient (ou) ont été » scellées.

Les schémas unifilaires et les plans de position de l'installation sont (ou) ont été datés et signés.

Signature de l'agent



Rapport de contrôle d'installations électriques à basse et à très basse tension

EXEMPLAIRE ORIGINAL

RÉF. 87/2026/55602/D01:1

REMARQUES

- Nous ne pouvons pas exclure qu'au dépôt des schémas il puisse y avoir d'autres infractions.
- Lors d'une rénovation de l'installation électrique, les dérogations pourraient ne plus être appliquées.

Rappel sur les prescriptions réglementaires :

Le propriétaire, le gestionnaire ou l'exploitant de l'installation électrique est tenu :

- a) d'en assurer ou d'en faire assurer l'entretien ;
- b) de prendre toutes mesures adéquates pour que les dispositions du Livre 1 de l'arrêté royal du 8 septembre 2019 établissant le Livre 1 sur les installations électriques à basse tension et à très basse tension soient en tout temps observés ;
- c) de conserver les documents, en ce compris le ou les rapports de contrôle, de l'installation électrique dans un dossier, de le tenir à disposition de toute personne qui peut le consulter et de mettre à disposition une copie de ce dossier à tout éventuel locataire ;
- d) de transmettre le dossier de l'installation électrique au nouveau propriétaire, gestionnaire ou exploitant ;
- e) d'aviser immédiatement le fonctionnaire préposé à la surveillance du Service Public Fédéral ayant l'Energie dans ses attributions de tout accident survenu aux personnes et du, directement ou indirectement, à la présence d'installations électriques ;
- f) de renseigner dans le dossier de l'installation électrique toute modification ou extension non importante survenue sur l'installation électrique ;
- g) de laisser réaliser par un organisme agréé un contrôle de conformité avant la mise en usage sur toute modification ou extension importante survenue sur l'installation électrique.
- h) si des infractions ont été constatées lors de la visite de contrôle, de faire effectuer une nouvelle visite de contrôle par le même organisme agréé afin de vérifier la disparition des infractions au terme du délai de un an. Dans le cas où, lors de cette seconde visite, des infractions subsistent, l'organisme agréé se doit d'envoyer une copie du rapport de visite de contrôle à la Direction générale de l'Energie préposée à la haute surveillance des installations électriques domestiques.

Rapport de contrôle d'installations électriques à basse et à très basse tension

EXEMPLAIRE ORIGINAL

RÉF. 87/2026/55602/D01:1

» **ANNEXES**

Schéma(s) unifilaire(s) de l'installation

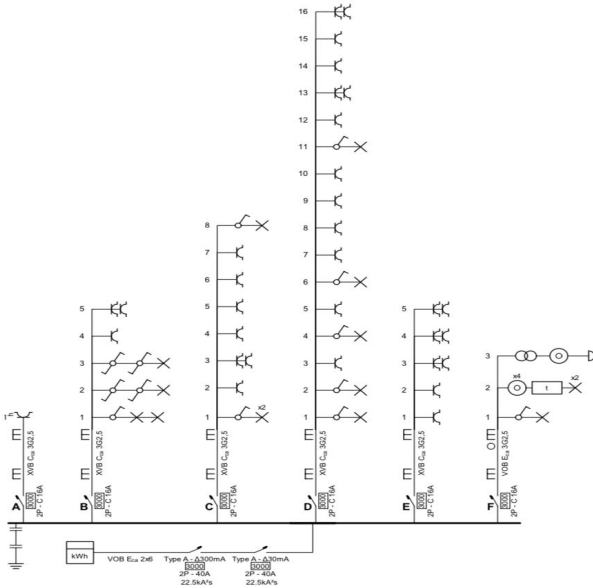

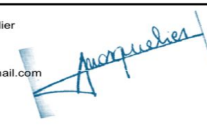
| | | | |
|--|---|---|---|
| <p>Organisme agréé Certinergie asbl Chaussée de Tirlemont 156 5030 Gembloux Tél.: 02 880 21 71 e-mail: info@certinergie.be BE 0536.501.654</p> <p>24/02/26</p>  | <p>Adresse de l'installation électrique Madame Marianne Martisson Rue des Paons 22 1160 Auderghem</p> | <p>Installateur Entreprise Anatole Masquelier Rue de l'Equateur 5 1180 Uccle GSM: 0472 45 56 68 e-mail: a.masquelier@hotmail.com TVA BE 0756.874.370</p>  | <p>p. 1/6 Schéma unifilaire 2 x 230V - 50Hz</p> |
|--|---|---|---|

Plan(s) de position de l'installation

-1

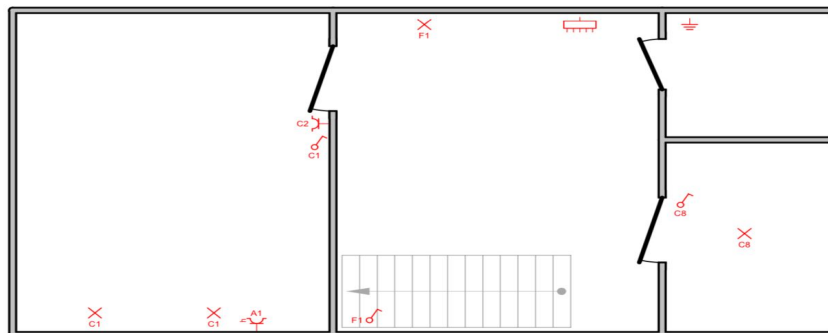

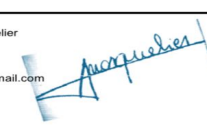
| | | | |
|--|---|---|--|
| <p>Organisme agréé Certinergie asbl Chaussée de Tirlemont 156 5030 Gembloux Tél.: 02 880 21 71 e-mail: info@certinergie.be BE 0536.501.654</p> <p>24/02/26</p>  | <p>Adresse de l'installation électrique Madame Marianne Martisson Rue des Paons 22 1160 Auderghem</p> | <p>Installateur Entreprise Anatole Masquelier Rue de l'Equateur 5 1180 Uccle GSM: 0472 45 56 68 e-mail: a.masquelier@hotmail.com TVA BE 0756.874.370</p>  | <p>p. 2/6 Plan de position 2 x 230V - 50Hz</p> |
|--|---|---|--|

Rapport de contrôle d'installations électriques à basse et à très basse tension

EXEMPLAIRE ORIGINAL

RÉF. 87/2026/55602/D01:1

ANNEXES

Plan(s) de position de l'installation

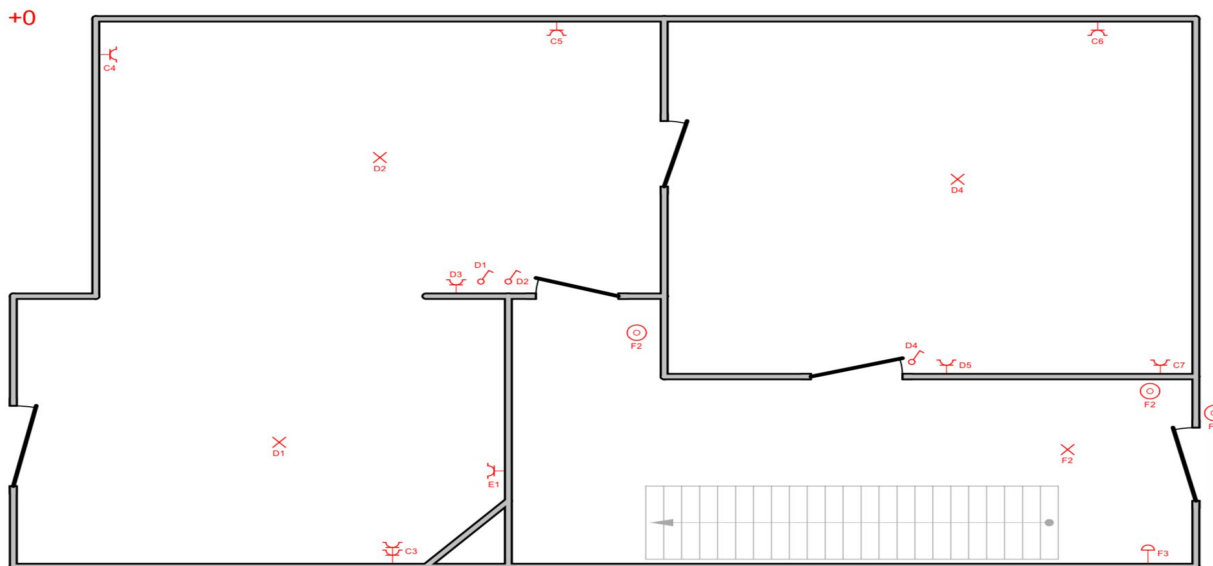

| | | | |
|--|---|---|--|
| <p>Organisme agréé Certinergie asbl Chaussée de Tirlemont 156 5030 Gembloux Tél.: 02 880 21 71 e-mail: info@certinergie.be BE 0536.501.654</p> <p>24/02/26</p> | <p>Adresse de l'installation électrique Madame Marianne Martisson Rue des Paons 22 1160 Auderghem</p> | <p>Installateur Entreprise Anatole Masquelier Rue de l'Equateur 5 1180 Uccle GSM: 0472 45 56 68 e-mail: a.masquelier@hotmail.com TVA BE 0756.874.370</p> | <p>p. 3/6 Plan de position 2 x 230V ~ 50Hz</p> |
|--|---|---|--|

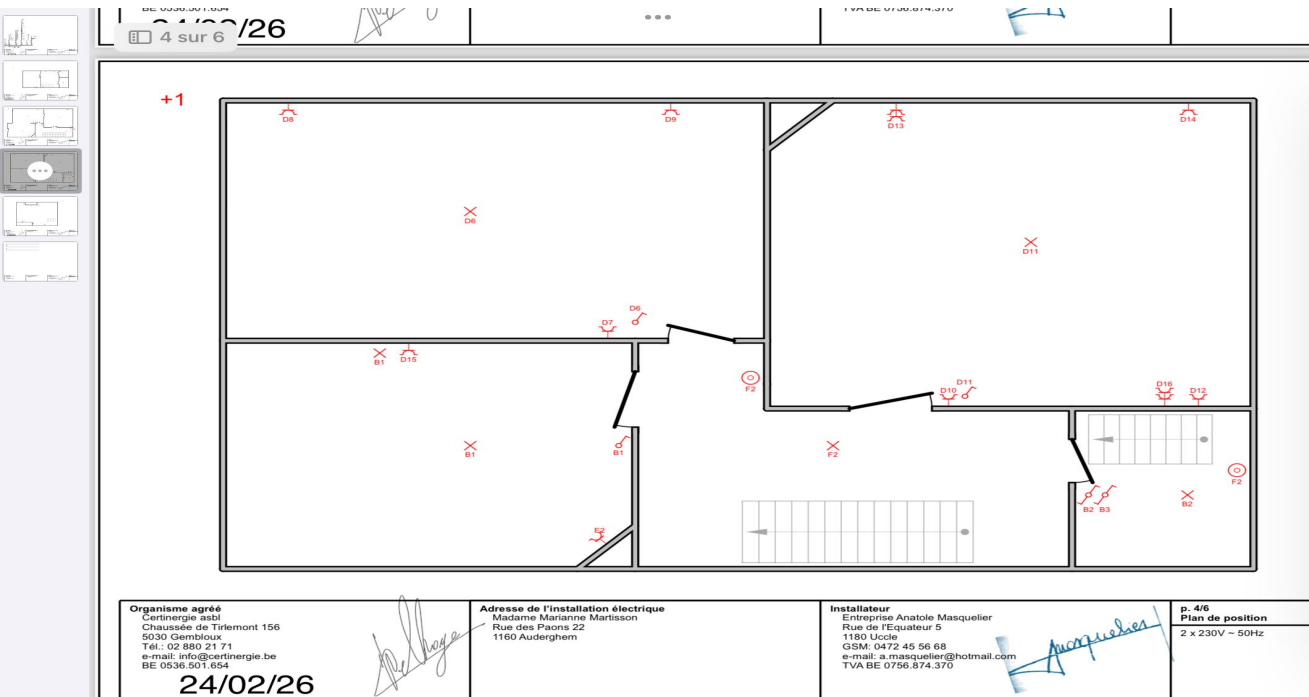

| | | | |
|--|---|---|---|
| <p>Organisme agréé Certinergie asbl Chaussée de Tirlemont 156 5030 Gembloux Tél.: 02 880 21 71 e-mail: info@certinergie.be BE 0536.501.654</p> <p>24/02/26</p> | <p>Adresse de l'installation électrique Madame Marianne Martisson Rue des Paons 22 1160 Auderghem</p> | <p>Installateur Entreprise Anatole Masquelier Rue de l'Equateur 5 1180 Uccle GSM: 0472 45 56 68 e-mail: a.masquelier@hotmail.com TVA BE 0756.874.370</p> | <p>p. 4/6 Plan de position 2 x 230V ~ 50Hz.</p> |
|--|---|---|---|

Rapport de contrôle d'installations électriques à basse et à très basse tension

EXEMPLAIRE ORIGINAL

RÉF. 87/2026/55602/D01:1

› ANNEXES

Plan(s) de position de l'installation

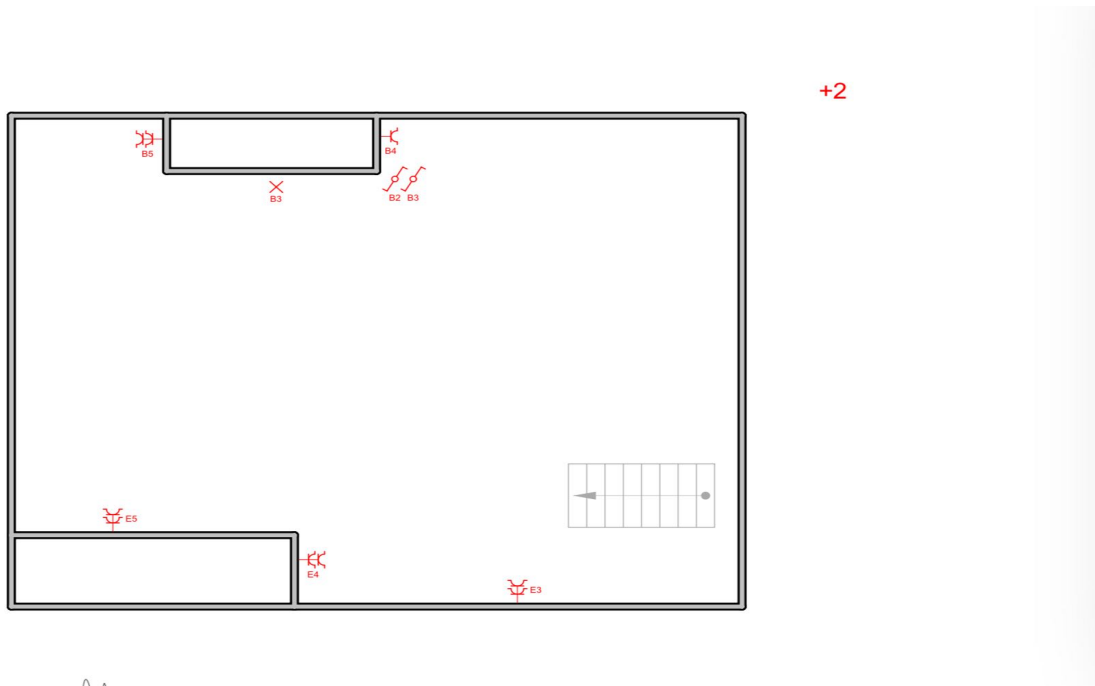

| | | | |
|---|---|---|--|
| <p>Organisme agréé Certinergie asbl Chaussée de Tirlemont 156 5030 Gembloux Tél.: 02 880 21 71 e-mail: info@certinergie.be BE 0536.501.654</p> <p>24/02/26</p> | <p>Adresse de l'installation électrique Madame Marianne Martisson Rue des Paons 22 1160 Auderghem</p> | <p>Installateur Entreprise Anatole Masquelier Rue de l'Equateur 5 1180 Uccle GSM: 0472 45 56 68 e-mail: a.masquelier@hotmail.com TVA BE 0756.874.370</p> | <p>p. 5/6 Plan de position 2 x 230V - 50Hz</p> |
|---|---|---|--|