



House Check VZW - Erkend keuringsorganisme
 BTW BE0681.840.318
 Marktplein 1/3, 1740 Ternat
 Tel: 02 582 62 32
 Email: info@housecheck.be



710 - INSP
 ISO/IEC 17020
 Origineel verslag

Controlebezoek – Periodiek [Hfst 6.5]

Niet conform

Inspecteur: Samy Damerdji

Verslagnummer: 05/09082024/37275/3/1

Algemeen

Adres controle:
Straat + nummer:
 Blandenstraat 179, 3053 Oud-Heverlee (België)
 (Bus 1)
De fundering dateert van: Na 1 oktober 1981
Type: Controlebezoek – Periodiek [Hfst 6.5]
Bijkomende categorie:

Datum van de keuring: 09/08/2024
Bedrijf: Certi-Energie BV
Installateur:
BTW installateur:
Type lokalen: Appartement
Afwijking:
 [Huishoudelijke installatie oud AREI [Afd 8.2.2]]



Elektrische installatie

Netbeheer: Iverlek
Nominale spanning: 3x400V + N - AC
Nominale stroom aansluitbeveiliging: 32A
Voedingskabel hoofdbord: XVB 4 X 10 mm²
Type aarding: Aarding is niet vastgesteld
Staat van vast of vast opgesteld elektrisch materieel:
 OK

EAN:
Teller Nr: 43393585/43855496
Dagindex: 62485/145280
Nachtindex: 60177
Aardingsweerstand: / Niet gemeten
Minimale isolatieweerstand: 9,76 MOhm

Aantal borden: 2
Aantal kringen: 16+3
Rechtstreekse aanraking: OK
Onrechtstreekse aanraking: Niet ok
Controle van de foutlussen: OK

Continuïteit van de beschermingsgeleiders van de contactdozen: OK

Continuïteit van de vaste, vast opgestelde of verplaatsbare toestellen met vaste standplaats staat van vast of vast opgesteld van de klasse I: OK

Controle van de vaste, vast opgestelde of verplaatsbare toestellen met verplaatsbare toestellen met vaste standplaats van de klasse I: OK

Automaten/zekeringen

Type	Automaat
Aantal kringen	zie schema
Nominale stroom	
Aantal polen	
Sectie(mm ²)	
Controle	

Differentieelstroombeschermingsinrichting

mA	300	30	300	30
Nominale stroom(A)	40	40	25	40
I _{zt}	3000A	3000A	3000A	3000A
Type	A	A	A	A
Beveiligde kringen				
Test	Ok	Ok	Ok	Ok

Besluit

- De elektrische installatie voldoet niet aan de voorschriften van boek 1 van het KB 08/09/2019 inzake de installaties op laagspanning en zeer lage spanning. Het nieuwe controlebezoek moet door hetzelfde keuringsorganisme worden uitgevoerd voor 09/08/2025. De werken, nodig om de inbreuken te doen verdwijnen die opgemerkt werden tijdens het plaatsbezoek, moeten zonder vertraging uitgevoerd worden en alle maatregelen getroffen worden opdat de in inbreuk zijnde installatie, indien zij in dienst blijft, geen gevaar vormt voor de personen of goederen.

Handtekening klant

Handtekening inspecteur



House Check VZW - Erkend keuringsorganisme
BTW BE0681.840.318
Marktplein 1/3, 1740 Ternat
Tel: 02 582 62 32
Email: info@housecheck.be



710 - INSP
ISO/IEC 17020
Origineel verslag

Inbreuken

- De aardingsonderbreker is niet conform of afwezig. – oAfd 5.4.3.5
- De continuïteit van de PE, de stationaire toestellen klasse 1 en/of de equipotentiale verbindingen is niet verwezenlijkt. oAfd 4.2.4.3

Locatie: o.a. equipotentiale verbindingen

- het eendraadsschema en situatieplan komen niet overeen met de werkelijkheid. – Afd.3.1.2
- Het ééndraadsschema en situatieplan moeten de coördinaten van de uitvoerder en eigenaar bevatten. De uitvoerder moet beide plannen handtekenen en dateren. [oAfd 3.1.2.1]

Opmerkingen

- De schema's zijn niet aanwezig of niet correct. Wij kunnen niet uitsluiten dat er geen nieuwe inbreuken zullen zijn bij het voorleggen van de (nieuwe) schema's.
- De aarding kon niet worden gemeten, deze zal gecontroleerd worden tijdens de volgende inspectie.
- De aardingsweerstand moet zonder enige bijkomende bescherming lager zijn dan 30ohm.
- Buiten een vernieuwing van de elektrische installatie, zullen de afwijkingen niet meer van toepassing zijn.
- Door gevolg te geven aan de hoger vermelde inbreuken, is het mogelijk dat er bij een volgend onderzoek bijkomende inbreuken aan het licht komen.

Raadgeving

Het verslag van het controlebezoek herinnert aan de volgende verplichtingen:

- De verplichting het verslag van het controlebezoek te bewaren in het dossier van de elektrische installatie.
- In het dossier elke wijziging aan de elektrische installatie te vermelden.
- De met het toezicht belaste ambtenaar van de Federale Overheidsdienst die Energie onder zijn bevoegdheid heeft onmiddellijk in te lichten over elk ongeluk aan personen overkomen en rechtstreeks of onrechtstreeks te wijten aan de aanwezigheid van elektriciteit.
- Wanneer er inbreuken zijn vastgesteld tijdens het controlebezoek, een nieuw controlebezoek te doen verrichten door hetzelfde erkend organisme om na te gaan of na afloop van de termijn van één jaar de inbreuken verdwenen zijn. Indien tijdens dat tweede bezoek wordt vastgesteld dat er nog inbreuken overblijven, moet het erkend organisme een kopie van het verslag van het controlebezoek sturen naar de Algemene Directie Energie die belast is met het hoog toezicht op de huishoudelijke elektrische installaties.



House Check VZW - Erkend keuringsorganisme
BTW BE0681.840.318
Marktplein 1/3, 1740 Ternat
Tel: 02 582 62 32
Email: info@housecheck.be



710 - INSP
ISO/IEC 17020
Origineel verslag

Voorgevel



Elektrisch bord



Schetsen

Eendraadsschema en situatieplan



House Check VZW - Erkend keuringsorganisme
BTW BE0681.840.318
Marktplein 1/3, 1740 Ternat
Tel: 02 582 62 32
Email: info@housecheck.be



710 - INSP
ISO/IEC 17020

Origineel verslag

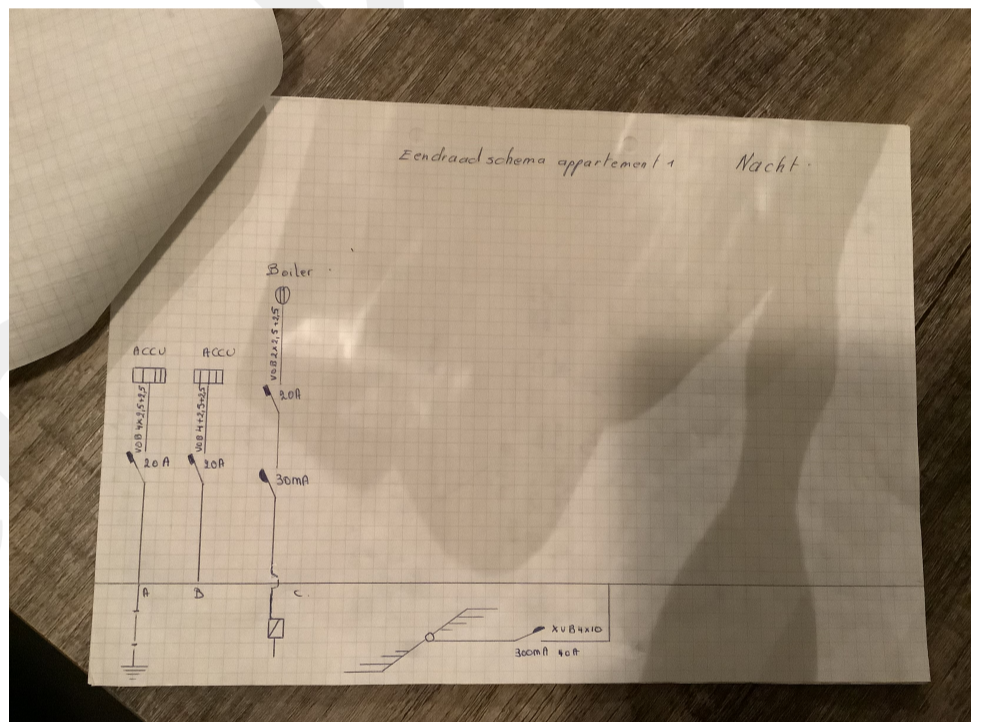
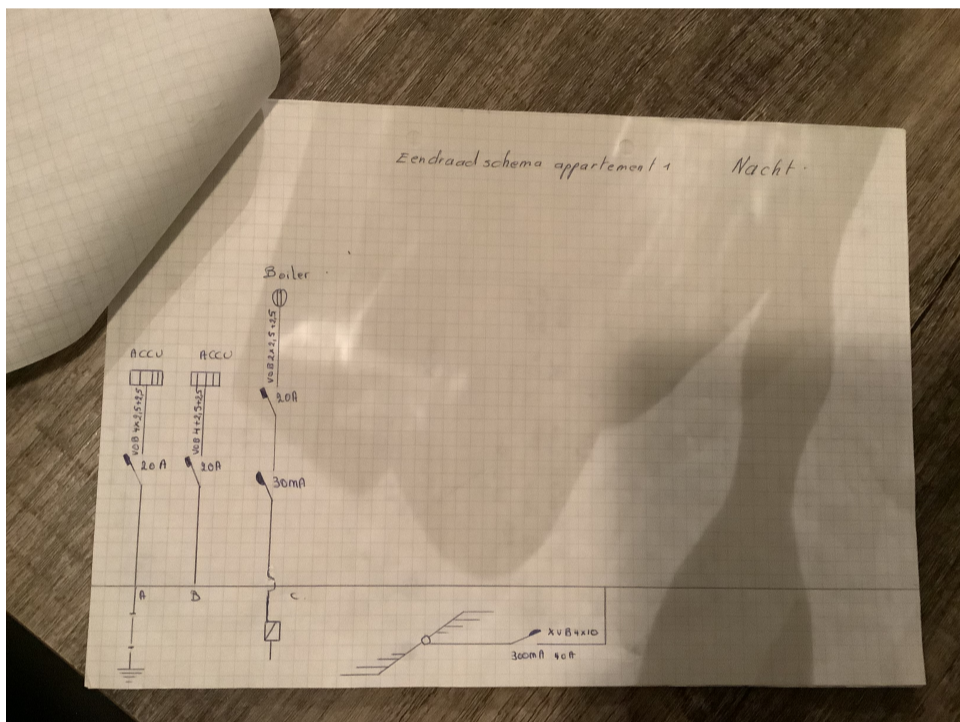
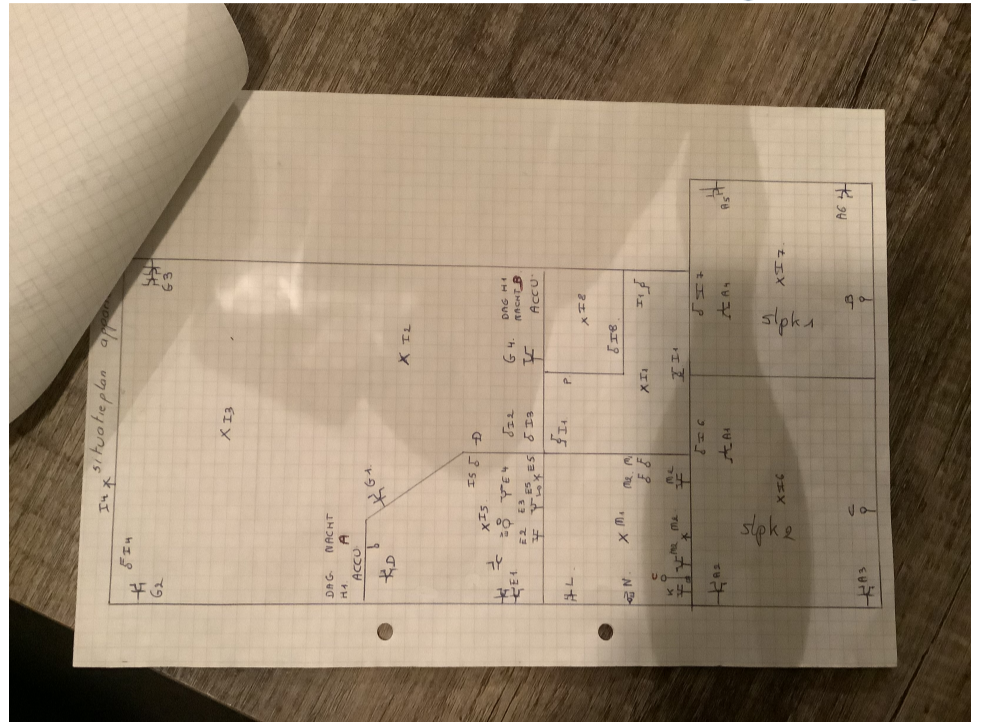
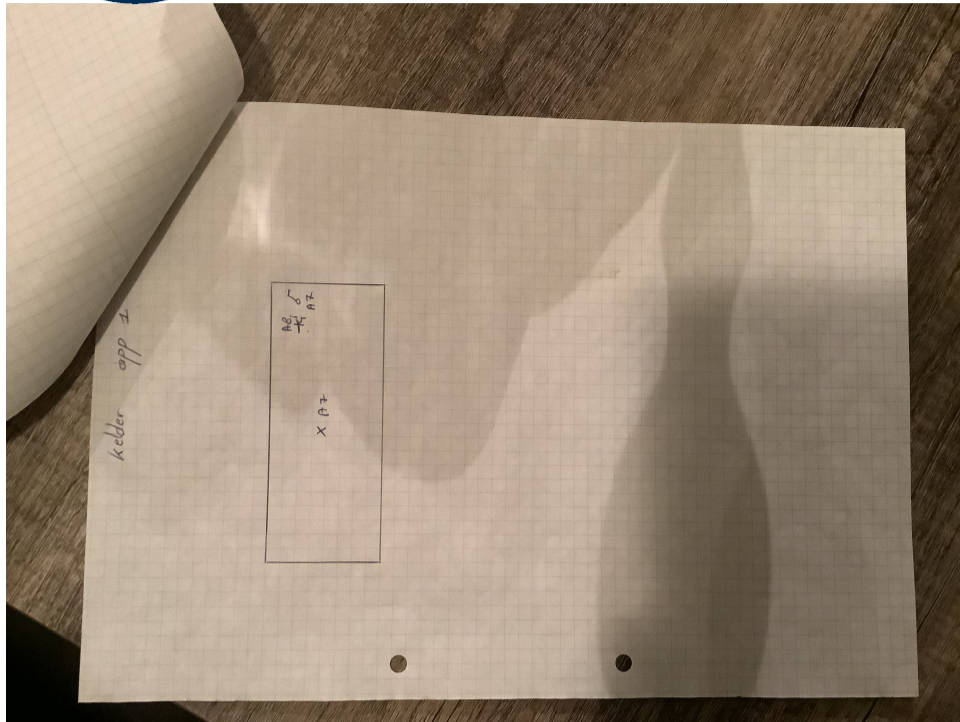

Andere