

doorsnede a-b

alle funderingsvoeten aanzetten op de vaste grond.

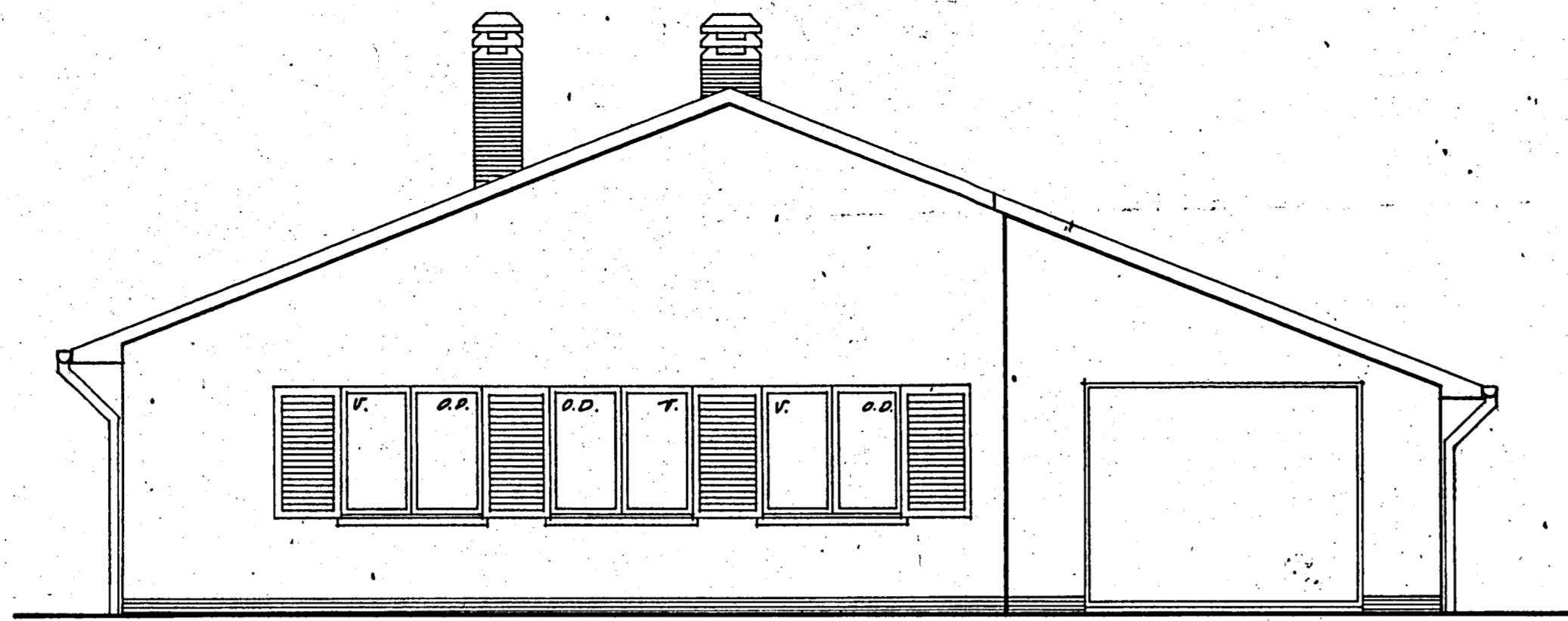

voorqeuvel

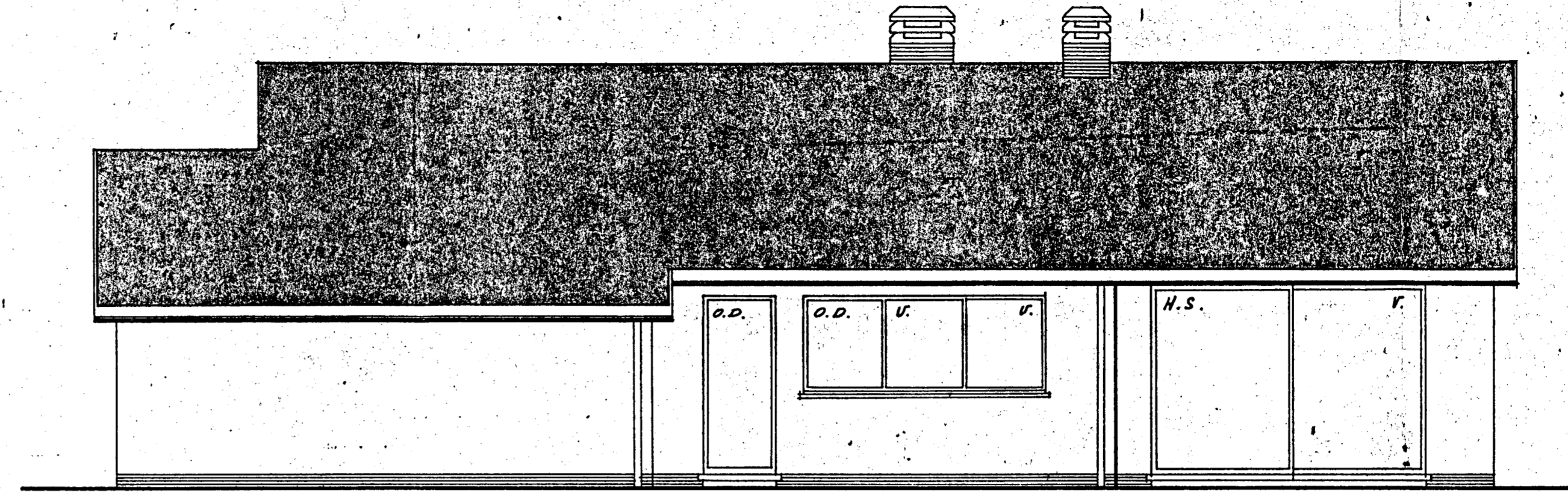

zijqeuvel rechts

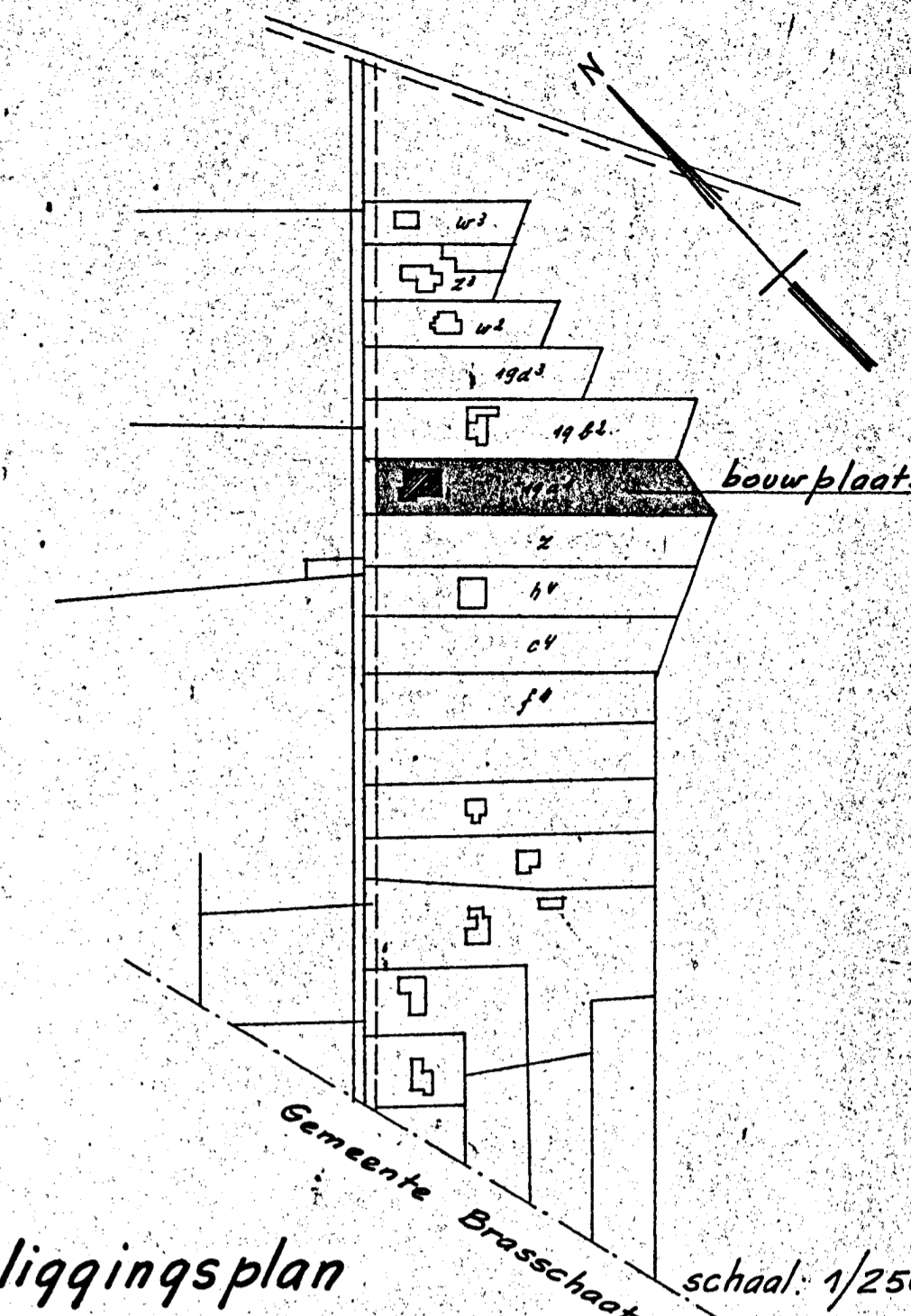

liggingsplan

schaal: 1/2500

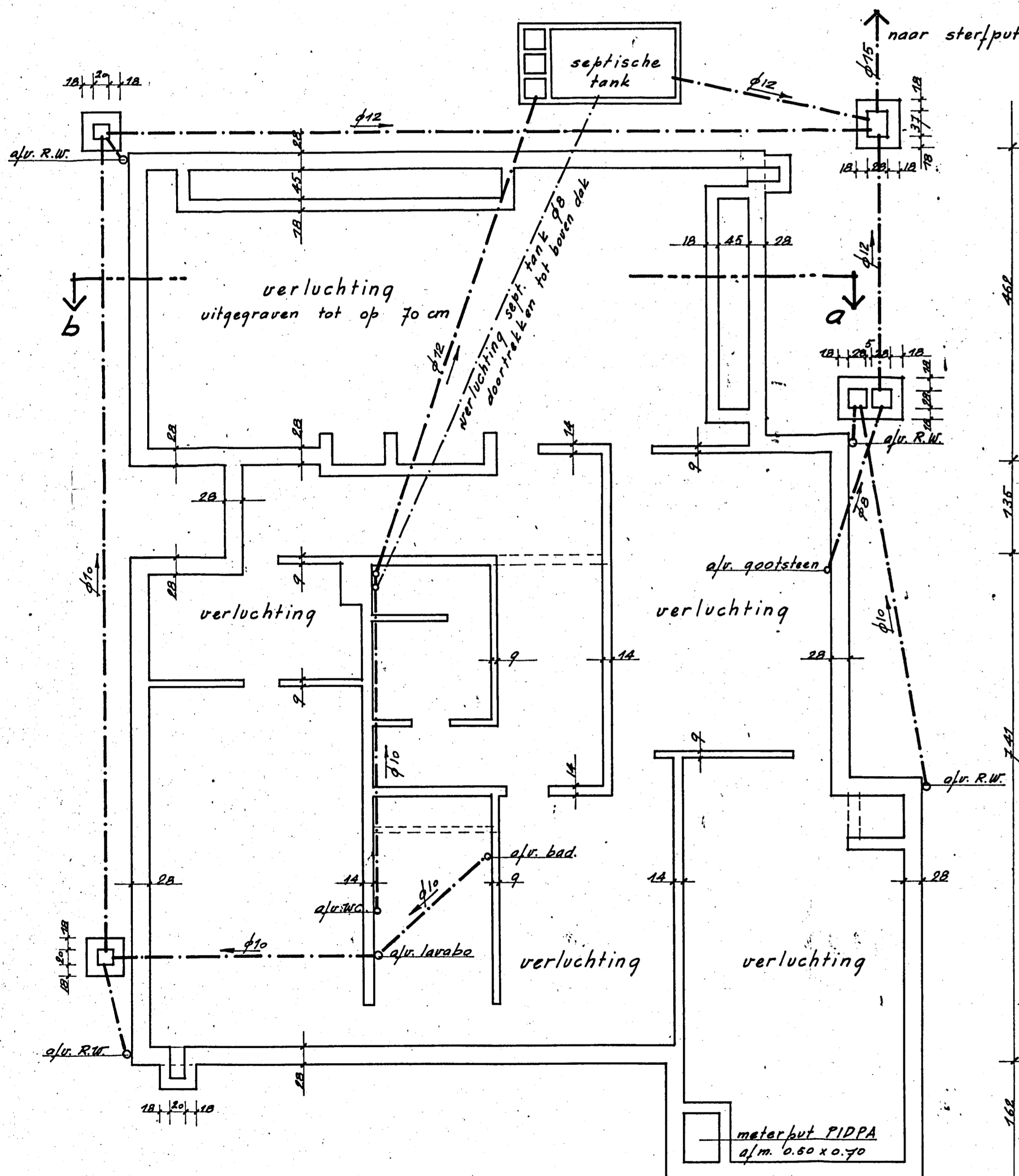

fundering - riolering

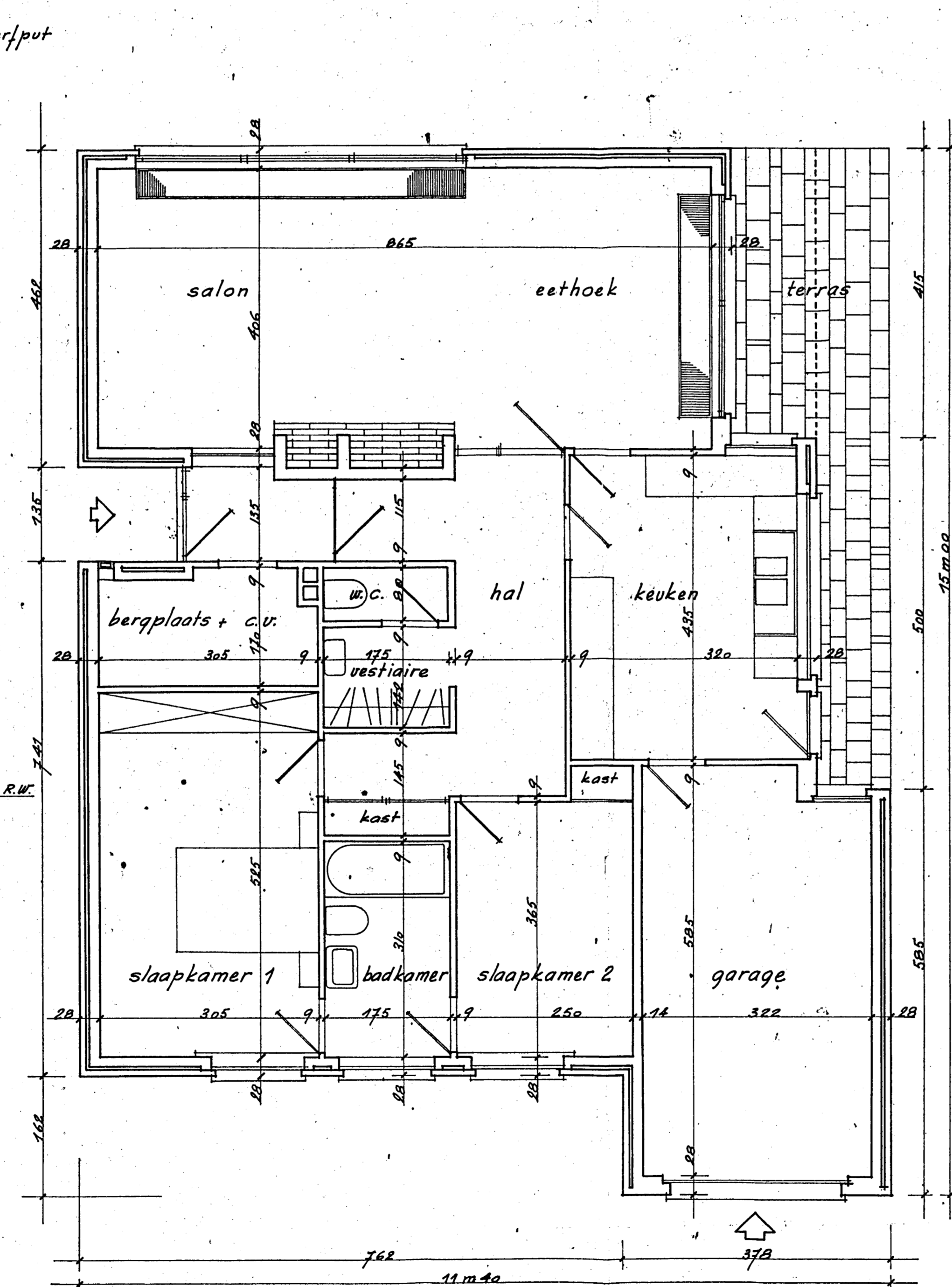

begane grond

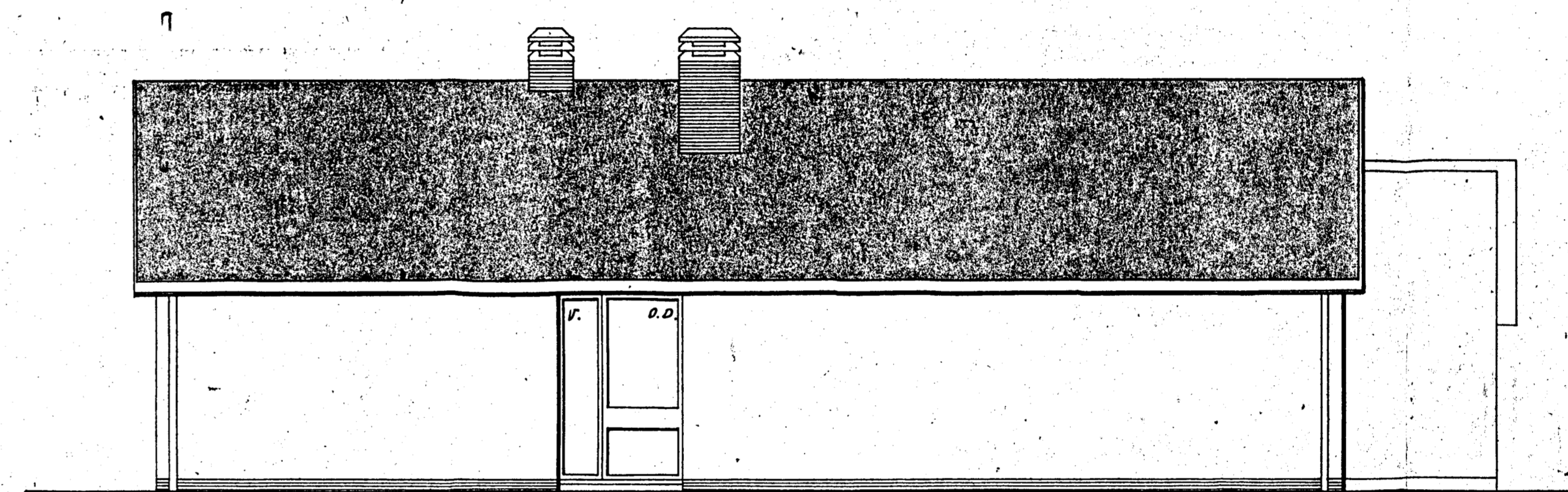

zijqeuvel links

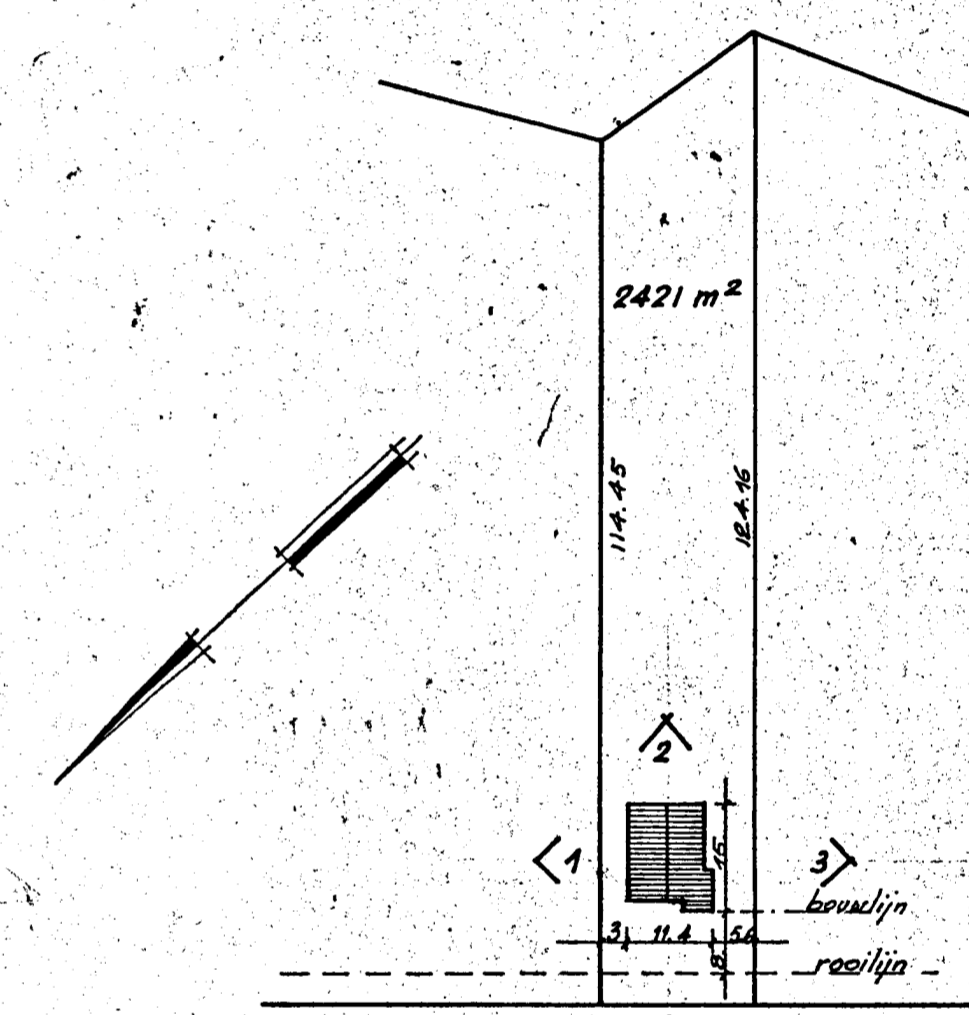

inplantingsplan

schaal: 1/1000

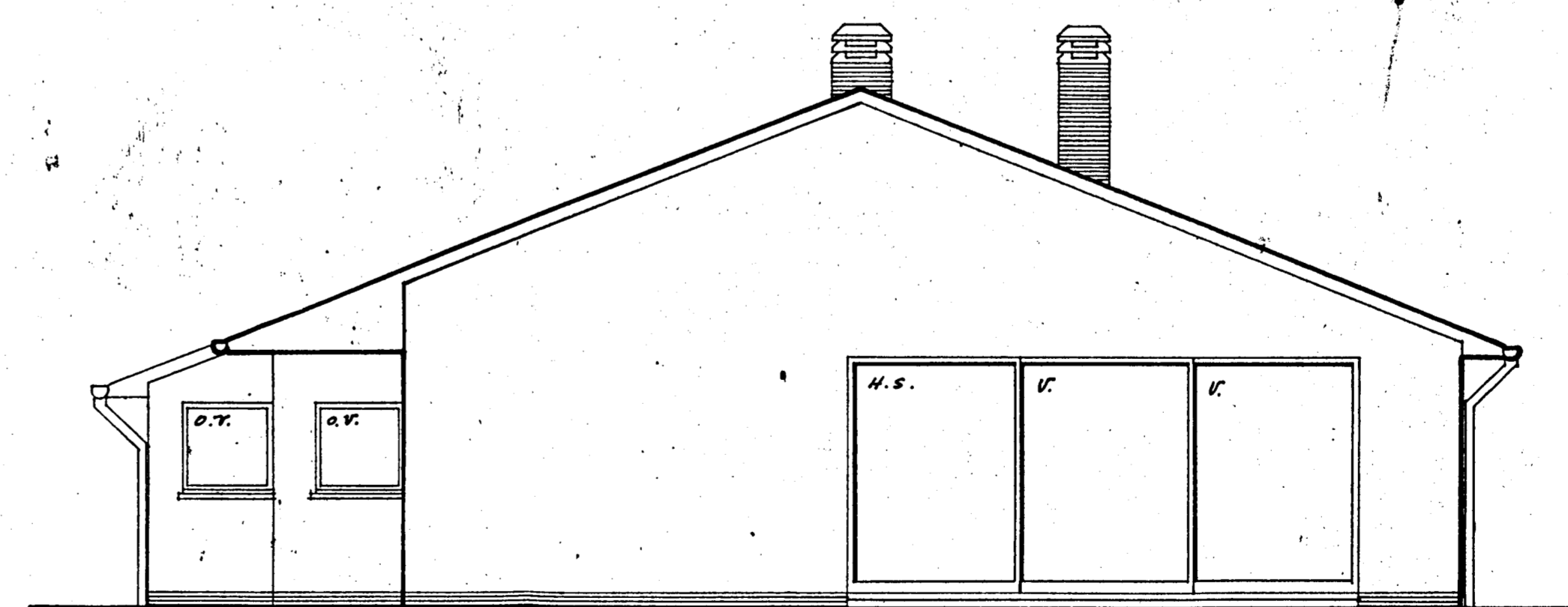

achterqeuvel

materialen der qeuvels

qeuvels: geel-bruine handvorm qeuvelsteen afm. 22/105/4
dak: pannen engobé - donker grijs
ramen en deuren: geanodiseerd aluminium, natuurkleur
capucienergoten en daklopen in p.u.c.
plinten en schouwen: mangaansteen afm. 22/105/4
deur-raamdorpels: natuurlijke blauwe hardsteen
garagepoort: aluminium bekleed met skin-plate profielen

draaizin der ramen - deuren:

v. vast
o.d. open draaiend (naar binnen)
h.s. horizontaal schuivend
av. open vallend (naar binnen)

nr. dossier: 7410	werk: 1	plan: 2
opdracht: bouwen van een buitenverblijf te BRECHT, Jos Nuytslei nr. 23 'gekadastraerd Sektie M deel van nr. 19 a 4		
opdrachtgever: de heer Rob. Van den Bergh Paardenmarkt nr. 6 2000 - antwerpen	architekt: walter smits gallijortlei nr. 118 2100 - daurne tel. 245207	aannemer:
omschrijving plan: bouwvoorraag		schaal: 2cm/m dat. november '77