

Re et regard pour les soubres et soubres  
 et de la structure de la  
 Ecole de la Collège  
 Lausanne  
 1877  
 Bureau

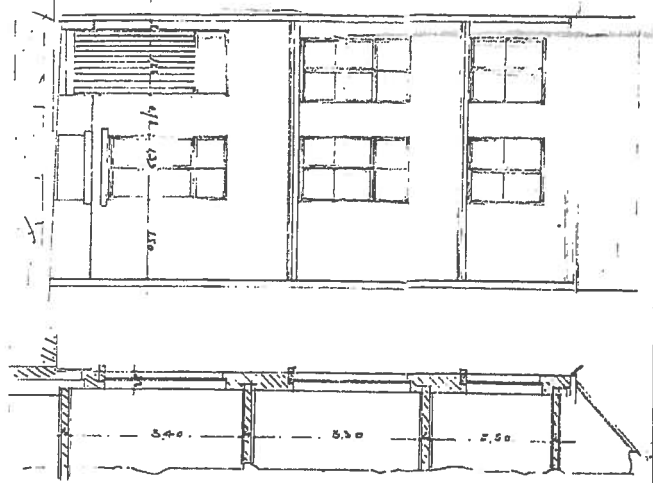

PROPRIETAIRES  
 RUE TROUSSEZ MESS. DE GILBERT  
 DE LA TRAVAILLOIR

MAINTENANT  
 DE GILBERT DE LA TRAVAILLOIR  
 (Signature)

H. H. H. H. H.  
 ARCHITECTE  
 11, rue de la  
 Collège, Lausanne

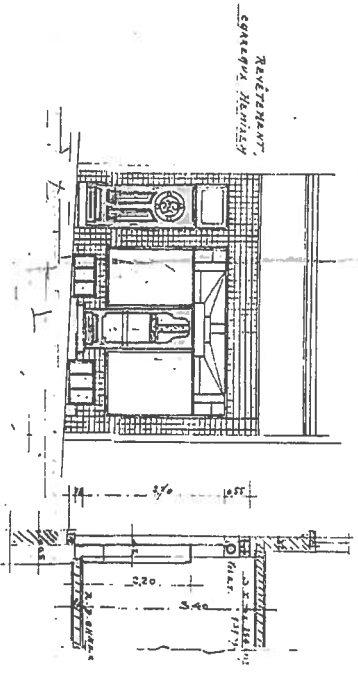
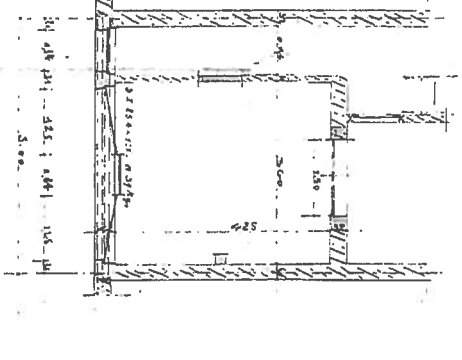
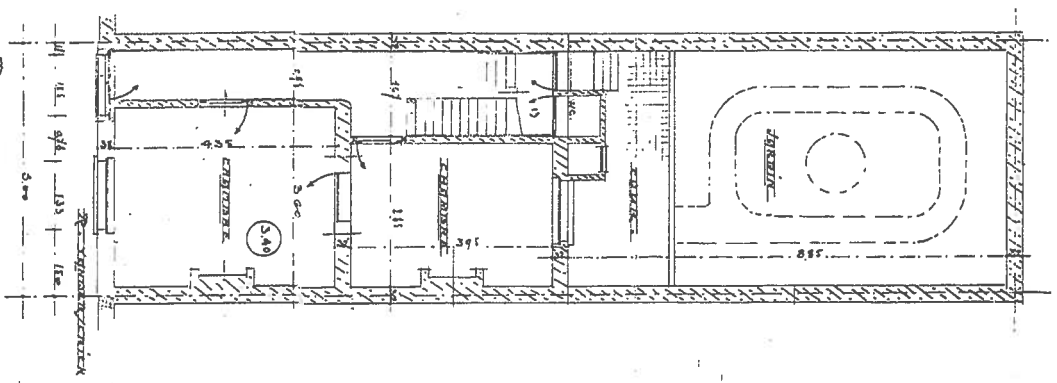

RE. DE CHAUFFE  
 (Bât. de la coll.)

RE. DE CHAUFFE  
 (Bât. de la coll.)

TROUSSEZ MESS. DE GILBERT  
 (Bât. de la coll.)

TROUSSEZ MESS. DE GILBERT  
 (Bât. de la coll.)

Ecole de la Collège

Propriété de Monsieur Louis Fobeeu  
 Rue Haute-Rochette n° 53 à Saint-Gilles  
 Projet de transformation  
 Surface: 0.02m, 1m

Joint à ma requête  
 Saint-Gilles le 28-9-34

Le propriétaire  
 L. Fobeeu

Proportions des façades  
 1/200  
 100  
 0.20  
 50 et 21.4 m

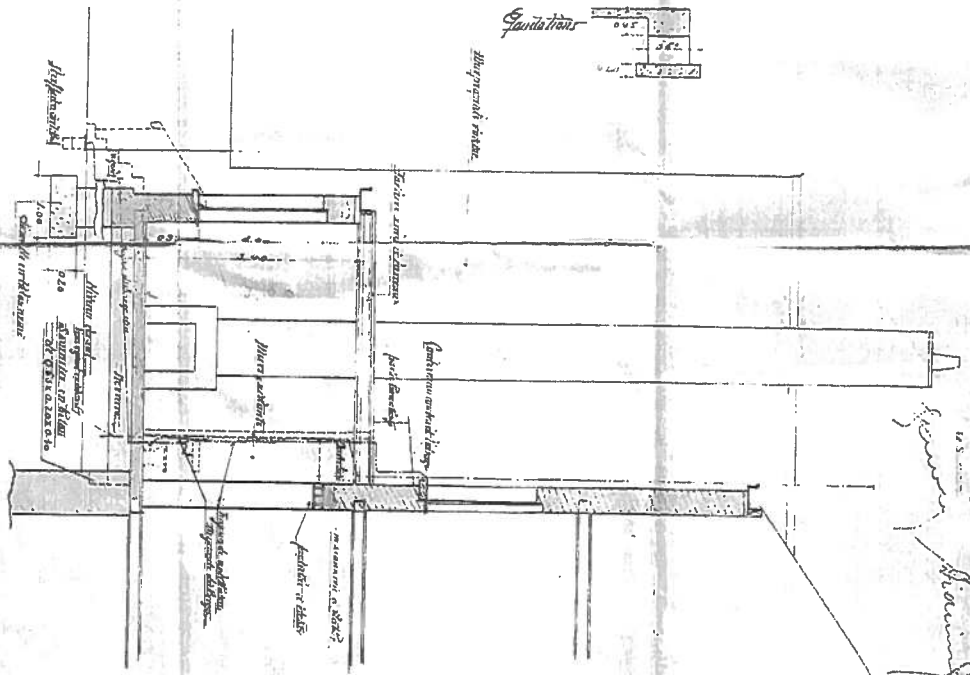
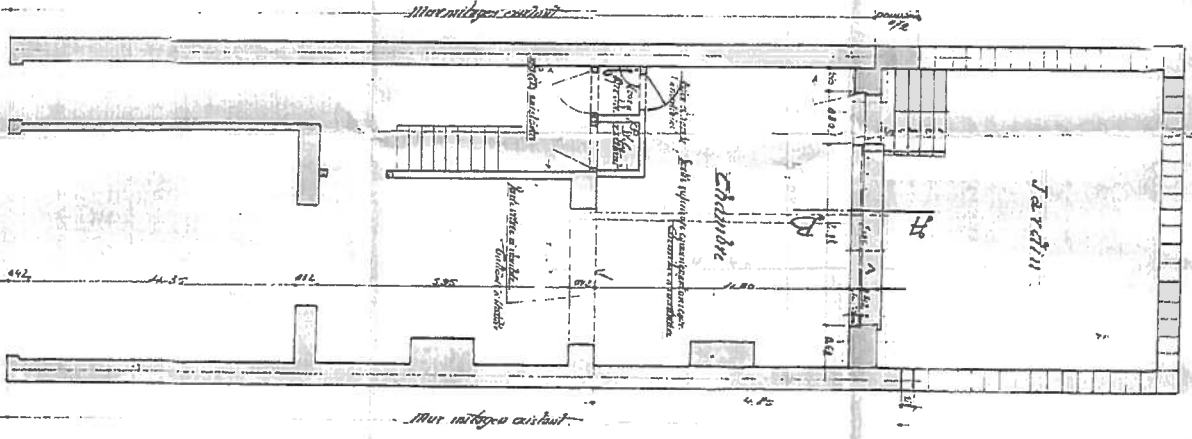
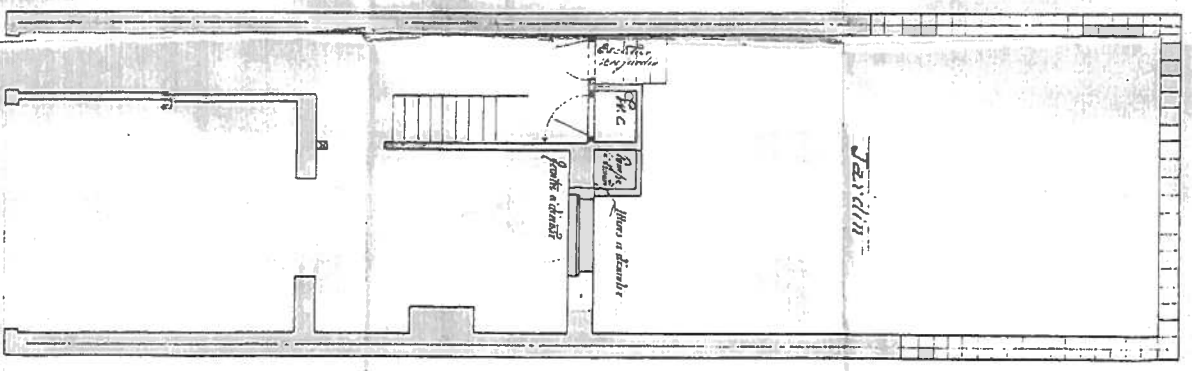

Vo et approuvé pour être annexé à l'acte  
 arrêté du 12-10-34  
 Le Collège  
 12 5



