



ALGEMENE ELEKTRICITEITSWERKEN

BINNEN- EN BUITENVERLICHTING

ELEKTRISCHE VERWARMING

VIDEO- EN PARLOFONIE

DEPANNAGE

DOMOTICA

MASSON LUC - MECHELSVELDSTRAAT 21 - 2800 MECHELEN

Tel 015/42.03.76

Fax 015/43.12.86

GSM 0475/61.37.55

lucmasson@alramo.be



Vereniging voor Arbeidsveiligheid door Techniek en Controle v.z.w

Erkend Organisme

Mechelsesteenweg 247  
Telefoon 015/55 51 51

2820 BONHEIDEN  
Fax 015/55 06 30

VERSLAG NR. HP 16 / 173 NO  
ADRES INSTALLATIE: Roggenplein 15 APP 29  
2800 Mechelen  
EIGENAAR :  
Adres :  
OPDRACHTGEVER : ALRAMO  
Adres :  
INSTALLATEUR : 2800 Mechelen  
Adres :  
BTW of IK : KL 6367

DISTRIBUTIEBEHEERDER:  
Meter nr. 4898442  
Index : Dag 1286490 KWh ; Nacht 788682 KWh

**PROCES-VERBAAL VAN DE GELIJKVORMIGHEIDSCONTROLE VAN EEN ELEKTRISCHE LAAGSPANNINGSINSTALLATIE**

**1. IDENTIFICATIE EN BESCHRIJVING :**

Datum van onderzoek: 23/5/16 ; Aanvulling van verslag nr. ; Type der lokalen: appartement 29  
Aard installatie: ~~Nieuw~~ ~~Uitbreiding~~ ~~Wijziging~~ ~~Tijdelijk~~ ~~Verzwarend~~ Renovatie  
Begin werken : Fundering voor na 1.10.81 ; Installatie voor na 1.10.81 ; Met Zonder BA4 / BA5 ; AREI art 86-87  
Aansluiting: Spanning 3x400+N V ; Bescherming v/d aansluiting: 40 A ; Alg. schakelaar: type: 40A 300 mA  
Netaftakkabel (type & sectie): Bestaand mm<sup>2</sup> ; Voedingskabel hoofdbord (type & sectie): VKB4x16 mm<sup>2</sup>  
Type aardelektrode: ~~lus~~ ~~baren~~ ~~pennen~~ ~~horizontale geleider~~ ~~diepteaarding~~ ; Aardverbindingssysteem TT TN IT  
Aantal borden: 2 ; Aantal eindstroombanen: 16 ; Spreidingsweerstand : 24,8 Ohm ; Alg. Isolatieniveau: >20 MOhm

BESCHRIJVING: zie schema('s) in bijlage

ADS 40A 300mA -> 1x25A 4P  
-> 1x32A 4P -> BORD 2  
-> DS 40A 300mA -> 11 Kringsen  
Bord 2 -> ~~40A 300mA~~ HS 40A -> 4 Kringsen

**2. INHOUD VAN DE CONTROLE:**

De controle werd uitgevoerd volgens : AREI art. 270 -  
en de technische procedure(s) TPR-E12 - R  
De geïnstalleerde automatische differentieelstroominrichtingen stemmen overeen met de waarde v/d spreidingsweerstand v/d aardelektrode: ja neen  
De geïnstalleerde beschermingsinrichtingen tegen overstroom stemmen overeen met de doorsneden van de respectievelijke stroombanen : ja neen

**3.1. INBREUKEN :**

zie keerzijde: geen

**3.2. OPMERKINGEN / NOTA's :**

zie keerzijde: geen

VISUM VAN DE VERDELER

RAADGEVINGEN VOOR DE EIGENAARS, BEHEERDERS OF UITBATERS: zie keerzijde.

**4. BESLUIT :** De installatie  voldoet  voldoet niet aan de voorschriften van het AREI.

De algemene automatische differentieelstroominrichting - was werd - verzegeld en het (de) ééndraadschema('s) en het (de) opstellingschema('s) voor gezien getekend.  
De installatie dient opnieuw gecontroleerd uiterlijk op 23/5/2017  
(AREI art.271) alsook voor de ingebruikname van elke belangrijke wijziging of beduidende uitbreiding, uitgevoerd vóór deze datum.  
De installatie  voldoet  voldoet niet aan de voorschriften van de distributienetbeheerder.

**DE AGENT-ONDERZOEKER**  
naam + handtekening

CONTROLEORGANISME  
ATK  
2820 BONHEIDEN  
Küstoff Paternoster  
Agent Onderzoeker

# Bord 1 - 1/2

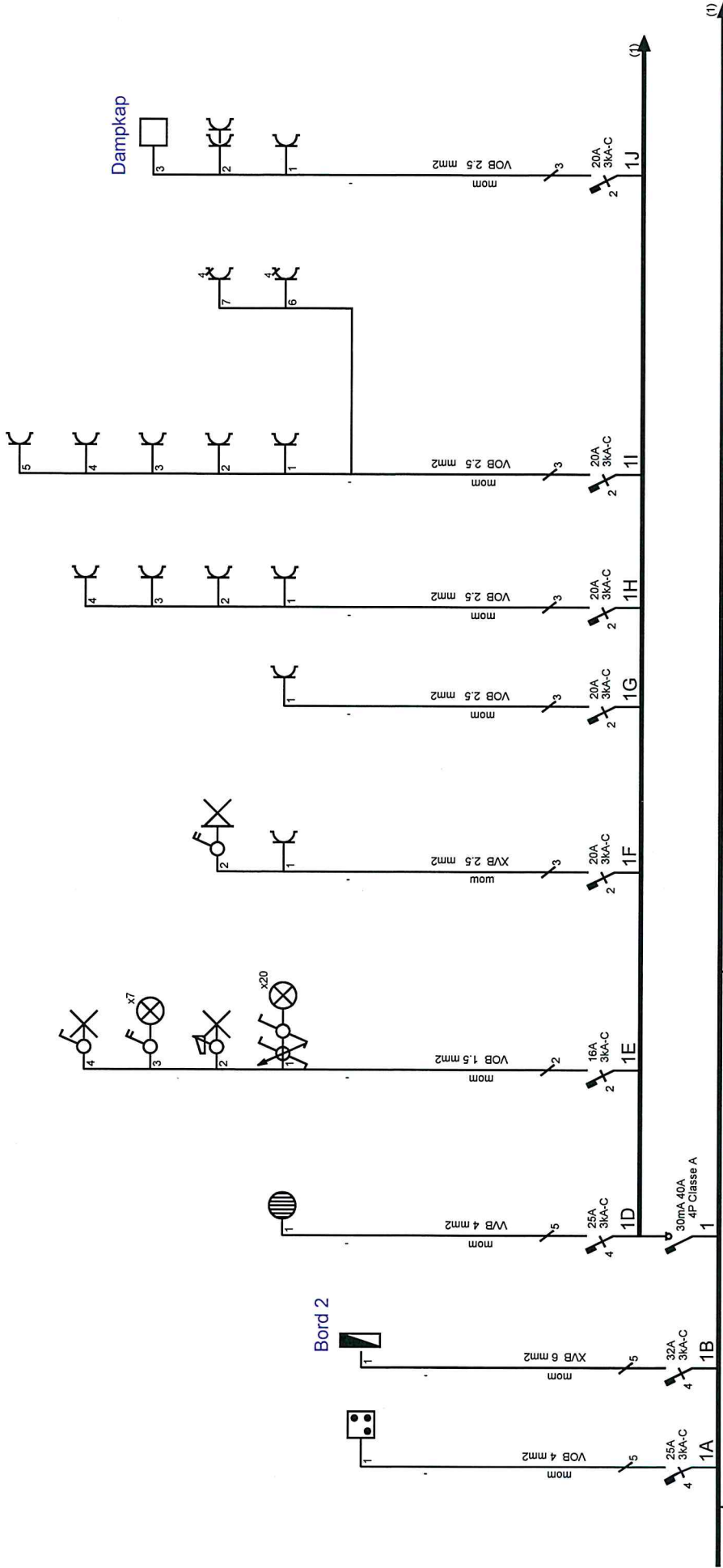

4x 300mA/40A

VVB 4x16

Afgev. erkend organisme

23.15/2016

CONTROLEORGANISME

2827 BILDERDEN  
Kristof Franschaeslaer  
Agent Onderzoeker

ALRAMO  
Mechelsveldstraat 21  
2800 Mechelen  
Tel.: 015/42.03.76

4/05/2016

Masson Luc

De Belder Ronny  
Raghenoplein 15/29  
2800 Mechelen

# Bord 1 - 2/2

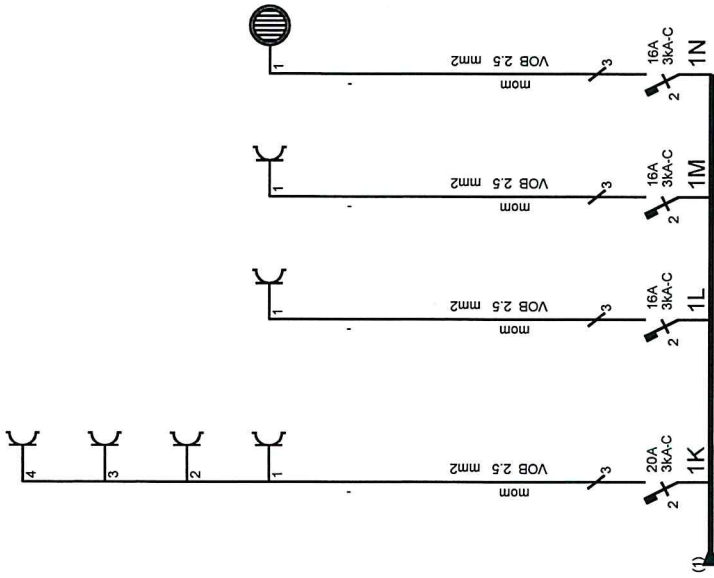

(1)

Afgev. erkend organisme

*B. B. /2016*

CONTROLFORGANISME

*B. B. /2016*  
 2820 MECHHELEN  
 Kristof Paternoster  
 Agent Onderzoeker

De Belder Ronny  
 Raghenoplein 15/29  
 2800 Mechelen

4/05/2016

Masson Luc

ALRAMO  
 Mechelsveldstraat 21  
 2800 Mechelen  
 Tel.: 015/42.03.76

# Bord 2

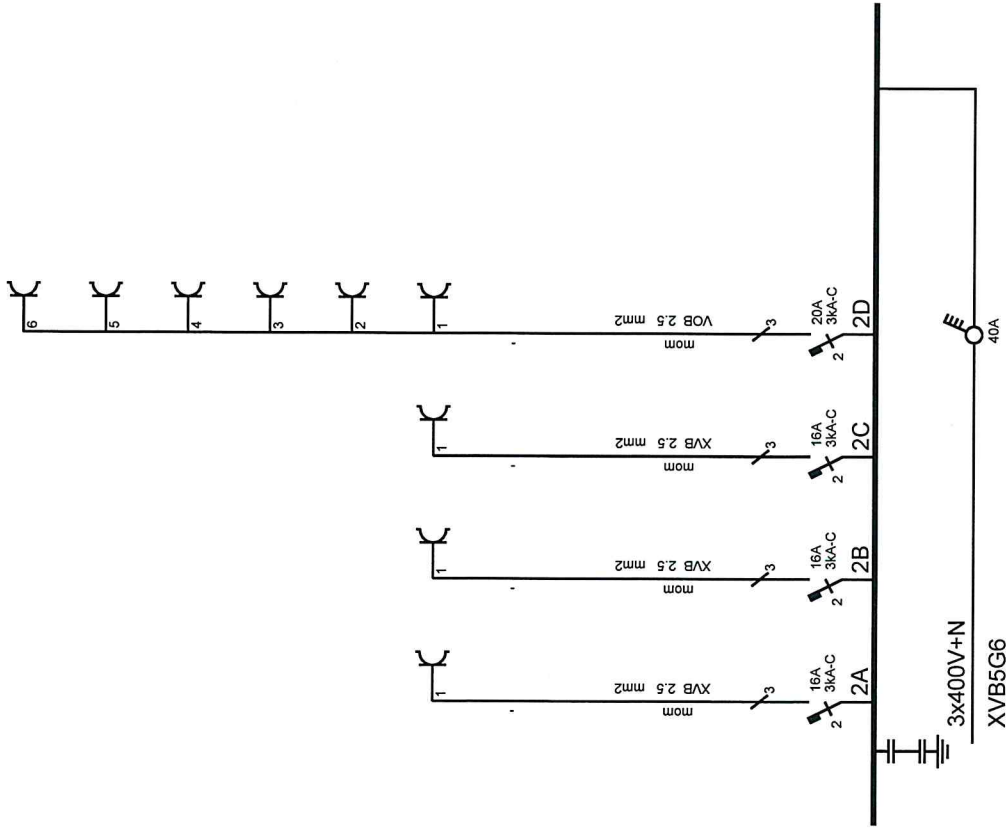

Afgev. erkend organisme

03/5/2016

CONTROLEORGANISME

IVM  
 2820 MECHHELDEN  
 Kristof Bakmeister  
 Agent-Ordeizoecker

De Belder Ronny  
 Raghenoplein 15/2g  
 2800 Mechelen

4/05/2016

Masson Luc

ALRAMO  
 Mechelsveldstraat 21  
 2800 Mechelen  
 Tel.: 015/42.03.76

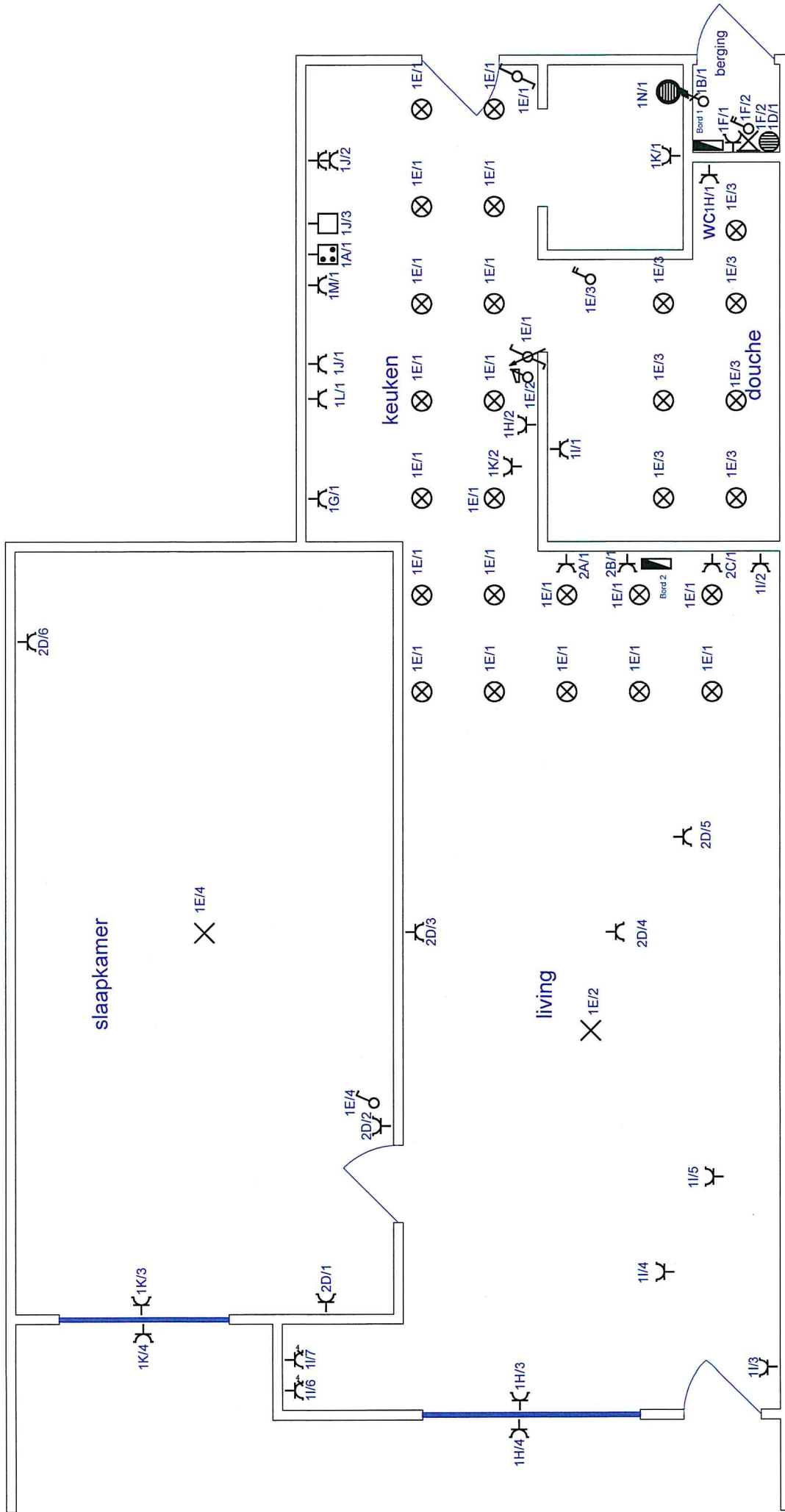

De Belder Ronny - Raghenooplein 15/29 - 2800 Mechelen

CONTROLORGANISME  
 WILLY NZW  
 zsmo BEVALIDEN  
 Kristof Paternoster  
 Agent Onderzoeker  
 03/5/16