



vzw - AIB-VINÇOTTE Belgium - asbl

Siège d'exploitation: Jan Olieslagerslaan 35 • 1800 Vilvoorde
Tél +32(0)2 674 57 11 • fax +32(0)2 674 59 59 • info@vincotte.be • www.vincotte.com
Siège social: Diamant Building • Boulevard A. Reyerslaan 80 • B-1030 Bruxelles

Safety, quality and environmental services

Rapport n° : ... 2030562933/600



F 181910

040-INSP

Rési code :

- Antwerpen-Limburg tél : 03 221 86 11
- Oost & West -Vlaanderen tél : 09 244 77 11
- Brabant tél : 02 674 57 11
- Wallonie tél : 081 432 611

PROCÈS VERBAL D'EXAMEN DE CONFORMITÉ ET/OU DE VISITE DE CONTROLE D'UNE INSTALLATION ÉLECTRIQUE BASSE TENSION

Responsable des travaux :		Installation :		Propriétaire / gestionnaire :	
Nom, Prénom : <u>Lormont Marie France</u>	Nom, Prénom :	Adresse : <u>14/18 Bld J. Tross</u>		
N° carte d'identité : <u>58.99.75.278.8</u>	CP + Commune : <u>6500 Charleroi</u>	Tél. : <u>071.308771</u>		
N° TVA : BE				

Bases de l'examen : Règlement Général sur les Installations Electriques (RGIE)

<input checked="" type="radio"/> Art 270	<input checked="" type="radio"/> mise en usage	<input type="radio"/> modification	<input type="radio"/> extension	<input checked="" type="radio"/> Art 86	<input type="radio"/> Art 271bis	<input checked="" type="radio"/> ① Unité d'habitation
<input type="radio"/> mobile	<input type="radio"/> temporaire	<input type="radio"/>	<input type="radio"/>	<input type="radio"/> Art 87	<input type="radio"/> Art 278	<input checked="" type="radio"/> ② Unité de travail domestique
<input checked="" type="radio"/> Art 271	<input type="radio"/> périodique	<input checked="" type="radio"/> contrôle	<input type="radio"/>	<input type="radio"/> Art 88	<input type="radio"/> Art	<input checked="" type="radio"/> ③ Parties communes
<input checked="" type="radio"/> Art 276 : renforcement	<input checked="" type="radio"/> Art 276bis : vente d'une unité d'habitation		<input type="radio"/>	<input type="radio"/> Art	<input type="radio"/> Art	<input checked="" type="radio"/> ④ Unité de travail

Donnees generales de l'installation électrique :

Données distributeur	EAN	<input checked="" type="radio"/> EAN non communiqué	<input checked="" type="radio"/> Compt. kWh non placé
	Compt. kWh n° :	Index jour :	Index nuit :
Données installation	Protection branchement (A) : <input type="radio"/> 20 <input checked="" type="radio"/> 25 <input type="radio"/> 32 <input type="radio"/> 40 <input type="radio"/> 50 <input type="radio"/> 63 <input type="radio"/> 80 <input type="radio"/> 100		<input type="radio"/> Compt. kWh exclusif nuit :
	Conçue pour U _N : <input type="radio"/> 230 V <input checked="" type="radio"/> 3x230 V <input type="radio"/> 3N400 V		Type de prise de terre : <input type="radio"/> boucle de terre <input checked="" type="radio"/> barres / piquets
	Courant nominal maximum (A) : <input type="radio"/> 20 <input type="radio"/> 25 <input type="radio"/> 32 <input checked="" type="radio"/> 40 <input type="radio"/> 50 <input type="radio"/> 63 <input type="radio"/> 80 <input type="radio"/> 100		<input type="radio"/>
Description installation	Câble d'alimentation tableau principal : <u>4</u> X <u>10</u> mm ² - Type : <u>EXVB</u>		Nombre de circuits terminaux : <u>13</u>
	Dispositif diff. gén. : <u>40</u> A / <u>300</u> mA		Nombre de tableaux : <u>1</u>

Mesures - tests - contrôle visuel - scellés :

<input checked="" type="radio"/> Contacts dir.	<input checked="" type="radio"/> Contacts indir.	<input checked="" type="radio"/> Montage	<input checked="" type="radio"/> Appareils	<input checked="" type="radio"/> Matériel	<input checked="" type="radio"/> >/section	<input checked="" type="radio"/> Schémas	<input checked="" type="radio"/> Contrôle bcl de défaut
Résistance de dispersion de la prise de terre : <u>21</u> Ω		Isolement général : <u>2</u> MΩ		Continuité de terre		Test dispositif diff.	
Le dispositif différentiel général : <input type="radio"/> était plombé <input checked="" type="radio"/> a été plombé <input type="radio"/> n'a pas été plombé <input type="radio"/> ne peut pas être plombé							

Infractions - Remarques (pour la signification des codes éventuels : voir au verso)

Infractions Nouvelle installation	Visa GRD ou mandataire :
<input checked="" type="radio"/> Néant
Infractions Installation existante
<input checked="" type="radio"/> Néant
Remarques	<u>Compteur actuel sera remplacé prochainement</u> <u>Courant maximum autorisé 40A III 230V</u>
<input checked="" type="radio"/> Néant

Conclusion(s) :

- La nouvelle installation est conforme n'est pas conforme au RGIE.
- L'installation existante est conforme n'est pas conforme au RGIE.

L'installation électrique doit être recontrôlée avant

15/11/2016 (*)

par le même organisme de contrôle.

Agent visiteur

Nom : Dumont Agent n° : 3016 Date : 15/11/2016

Pour le Directeur Général : Signature

Annexe(s) :

- Schéma(s) de position : 2
- Schéma(s) unifilaire(s) : 2

- Ce procès verbal doit être conservé dans le dossier de l'installation électrique et ce dossier doit renseigner toute modification de l'installation.
- Le Service Public Fédéral Economie doit être avisé immédiatement de tout accident survenu aux personnes et dû, directement ou indirectement, à la présence d'électricité.
- Le contrôle n'a porté que sur les parties visibles et accessibles de l'installation.

- Les informations recueillies sur place ne nous permettent pas de déterminer la date de réalisation de l'installation électrique.
- Nous vous invitons à compléter le(s) schéma(s) pour les éléments qui n'étaient pas visibles lors de la visite de contrôle. En cas de doute portant sur la sécurité de ces éléments, nous vous invitons vivement à faire procéder à une visite de contrôle complémentaire.

(*) Les travaux nécessaires pour faire disparaître les infractions constatées au moment de la visite de contrôle doivent être exécutés sans retard et toutes mesures adéquates doivent être prises pour qu'en cas de maintien en service des installations les infractions ne constituent pas un danger pour les personnes et les biens. Dans le cas où, lors de cette nouvelle visite de contrôle, après max. 1 an, des infractions subsistent, l'organisme agréé se doit d'envoyer une copie du procès-verbal de visite de contrôle à la Direction générale de l'Energie préposée à la haute surveillance des installations électriques domestiques.

Responsable de l'installation

596 - 897 52 78 - 18



Appartement

**14 Boulevard Tirou
6000 Charleroi**

DOSSIER ELECTRIQUE



25/11/2011

Organisme
Date

FRANCIS DUBOIS
Responsable Electricité/Gaz
Agent 9075

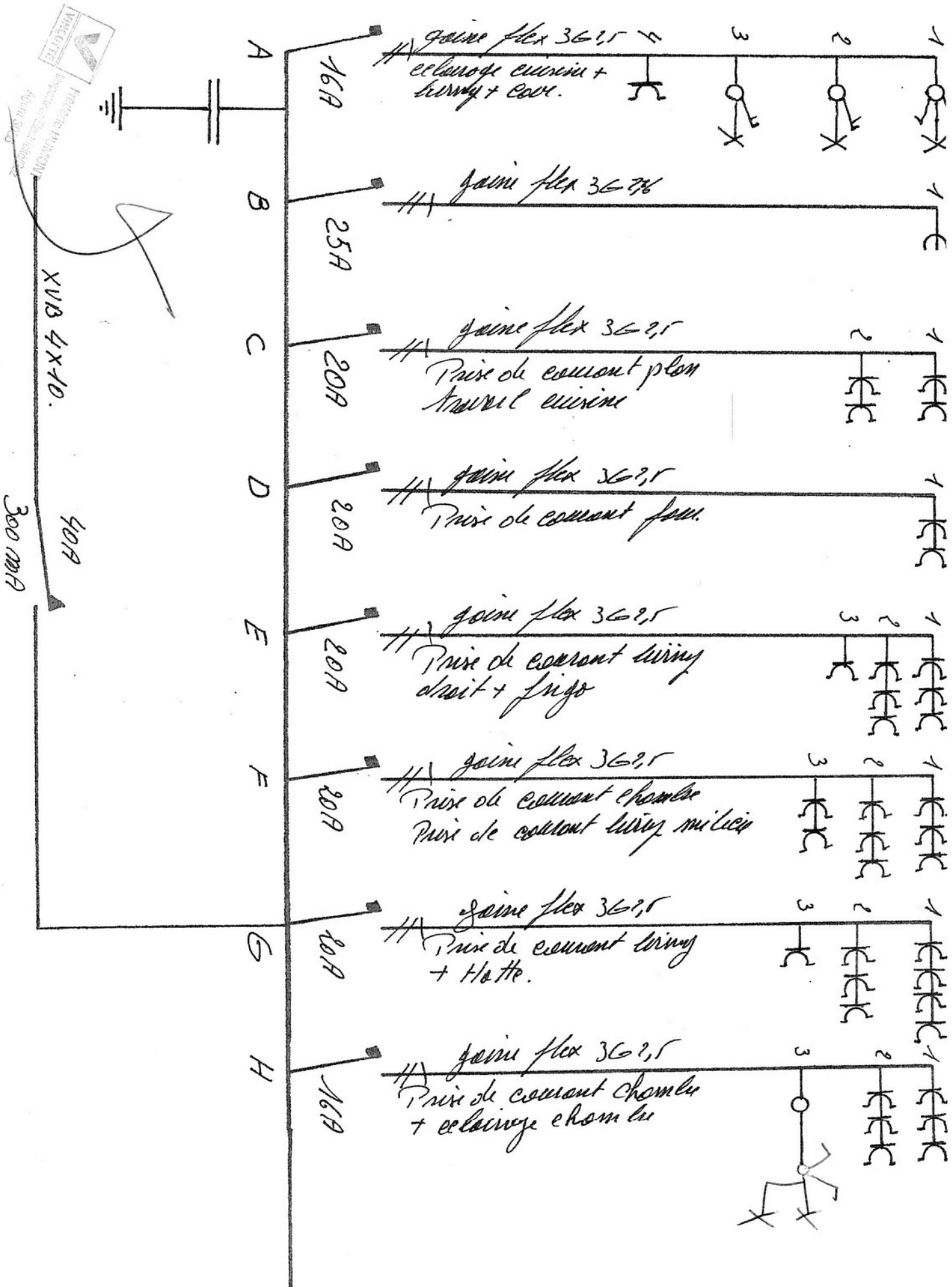

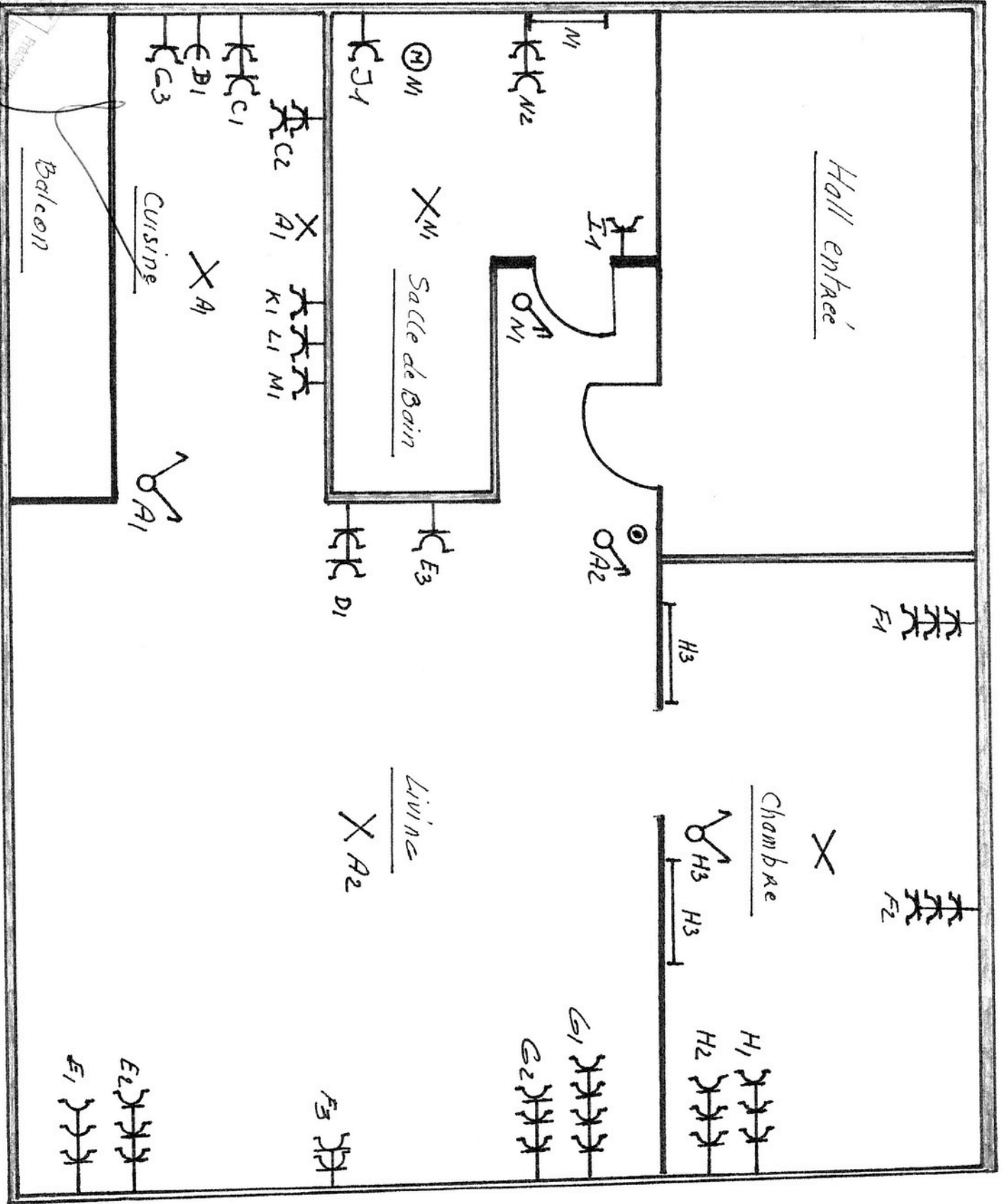
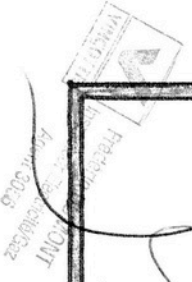

Feltes

