

S Sterput Ch...
 F Filtre PAC AR-EAU...
 EV Eaux Vannes BOILER THERMO...
 EU Eaux Usées PAC AIR-EAU...
 DEP Descente Eau Pluviale UNITÉ EXTÉRIEURE
 RF Résistance au Feu
 → Evacuation eaux usées
 → Evacuation eaux vannes
 → Evacuation eaux Pluie

+10,00 NIVEAU EN PLAN
 +10,00 NIVEAU INTÉRIEUR
 +10,00 NIVEAU EXTÉRIEUR
 - - - AXE MITOYEN

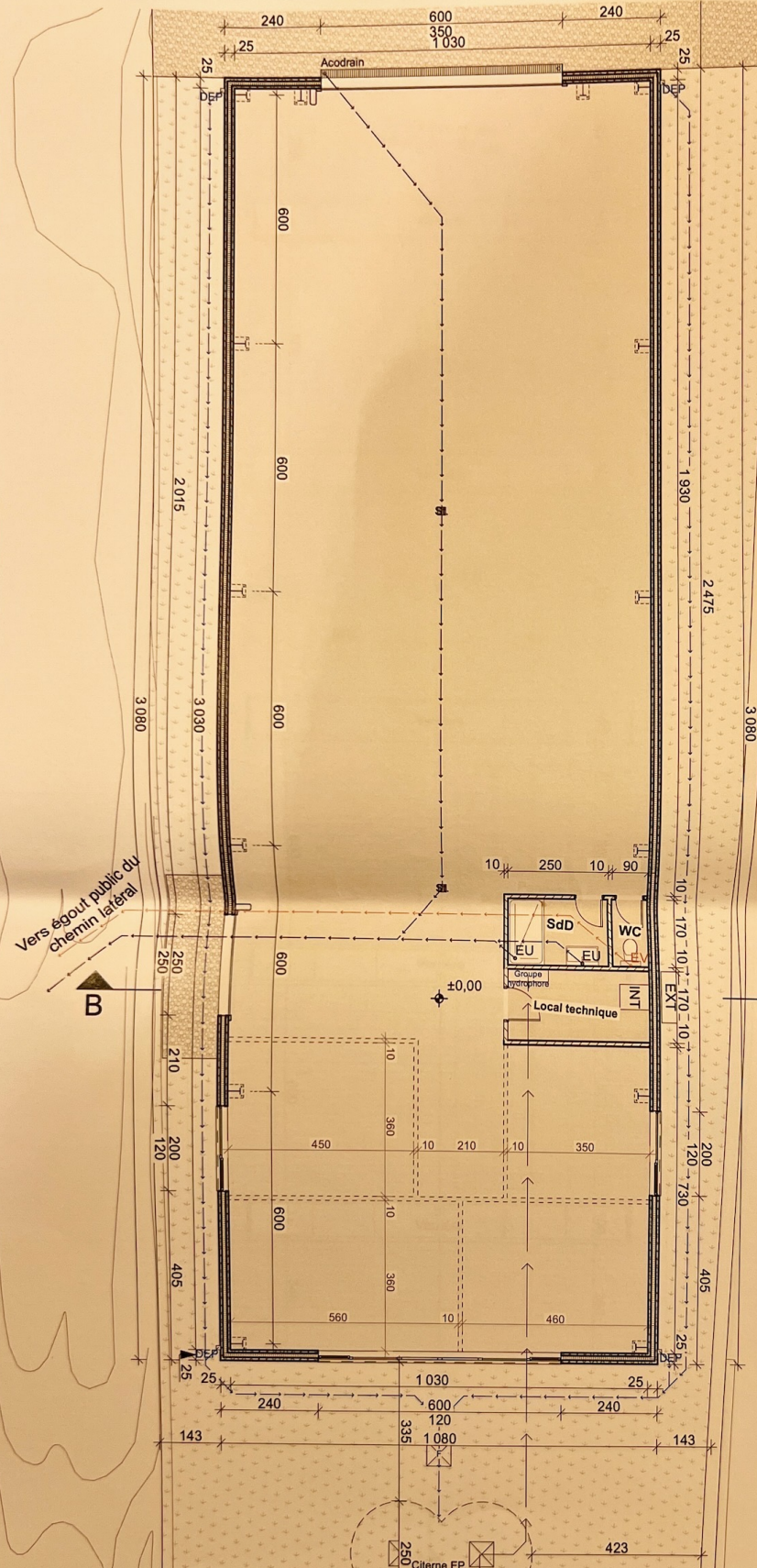

Ouvrage:
Construction d'un entrepôt
 Drève des Anglais 32, 1390 Grez-Doiceau
 Référence cadastrale : Division 1 Section F n°83F

Maître d'ouvrage:
DBer bv - Koen De Becker
 Arthur Michielsplein 8, 3090 Overijse
 Tel : +32 470 65 26 30 - Mail : info@dberv.be

Maître d'œuvre:
Atelier CASSIUS (Abel Clares & Grégory Grosjean)
 Avenue Eugène Plasky 131, 1030 Bruxelles
 Tel : +32 2 734 23 36 - Mail : info@ateliercassius.be

N° de plan	Titre	Echelle	Format	N° de projet	Dessinateur	Date	Etat du projet	Signature demandeur	Signature architecte
SP01	Plan Rez-de-chaussée	1:100	A3	0166	N M	24/04/25	PU		

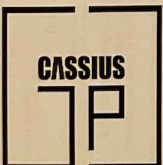
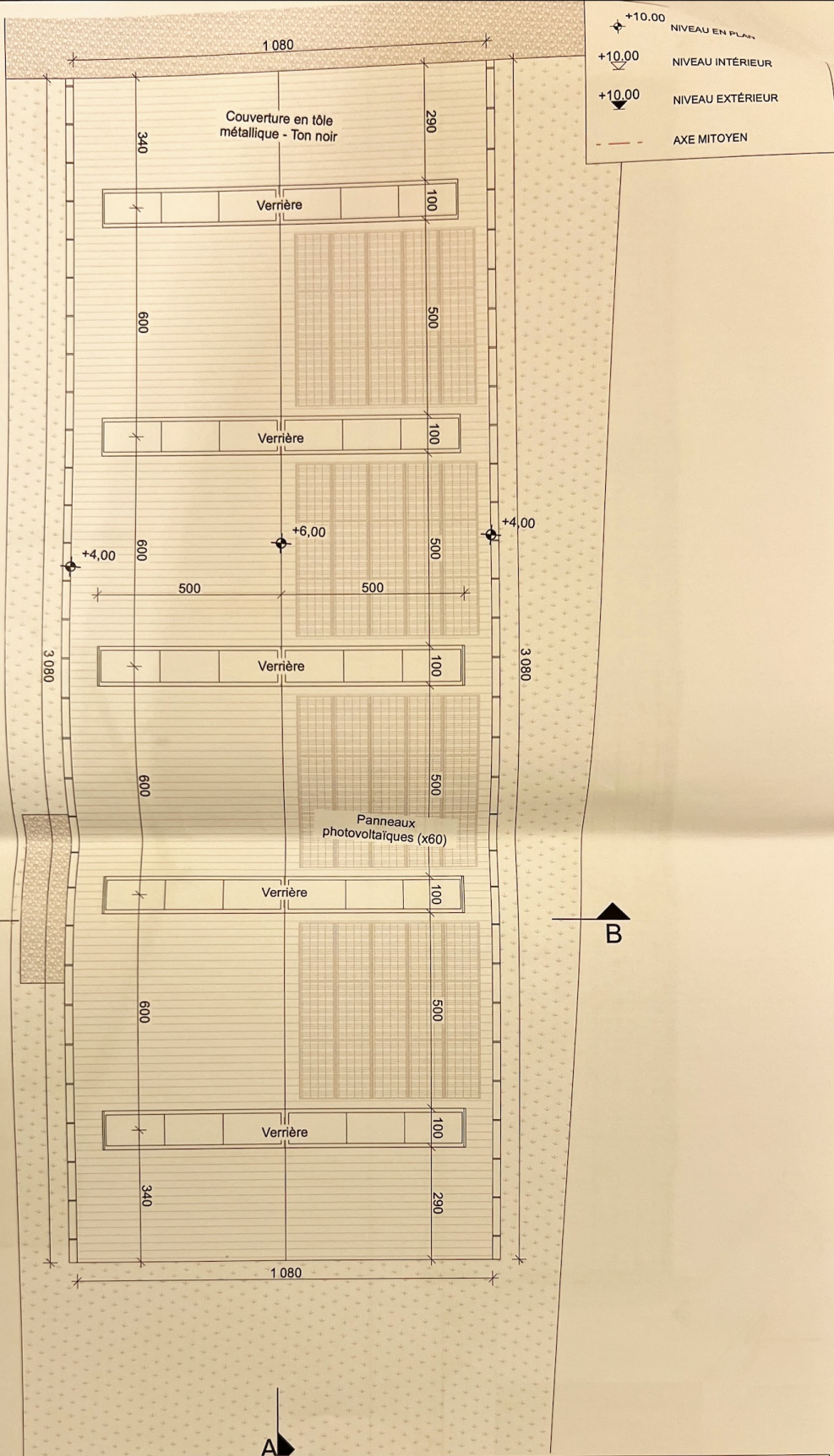

Ouvrage : Construction d'un entrepôt Drève des Anglais 32, 1390 Grez-Doiceau Référence cadastrale : Division 1 Section F n°83F		Maître d'ouvrage : DBeR bv - Koen De Becker Arthur Michielsplein 8, 3090 Overijse Tel : +32 470 65 26 30 - Mail : info@dbeer.be		Maître d'œuvre : Atelier CASSIUS (Abel Clares & Grégory Grosjean) Avenue Eugène Plasky 131, 1030 Bruxelles Tel : +32 2 734 23 36 - Mail : info@ateliercassius.be				
N° de plan :	Titre :	Echelle :	Format :	N° de projet :	Destinateur :	Date :	Etat du projet :	Signature demandeur :
SP02	Plan Toiture	1:100	A3	0166	N M	24/04/25	PU	Signature architecte :

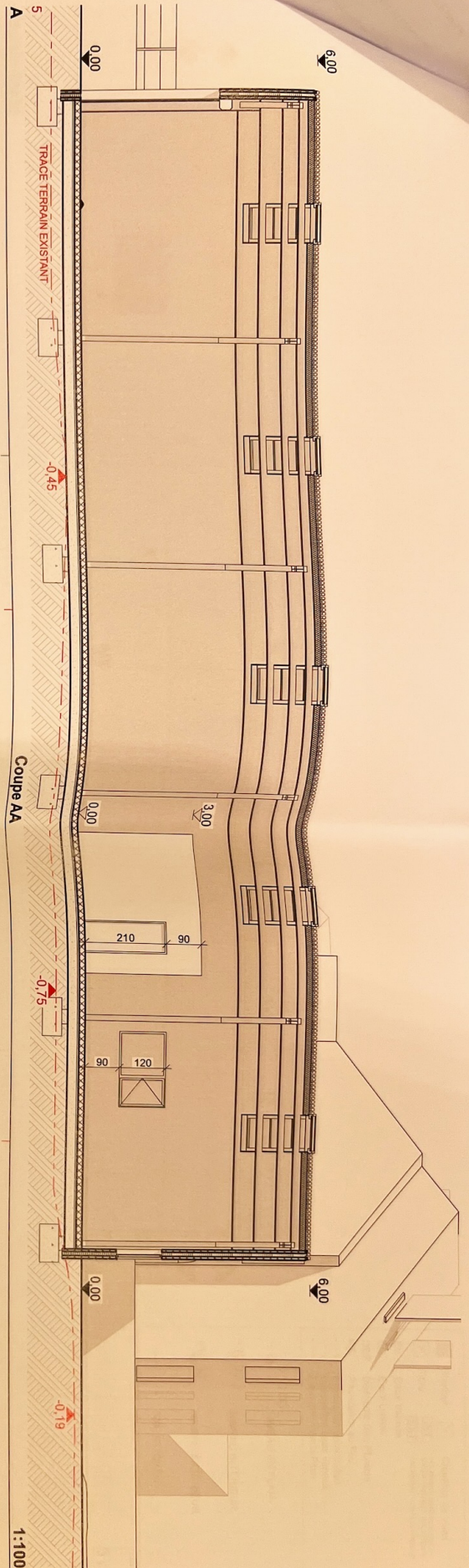
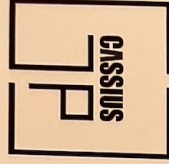

General Construction d'un entrepôt D'après les Anglès 32, 1390 Creix-Ducoux Référence cadastrale : Division 1 Section F n°33F		Maison d'ouvrage DBer by - Koen De Becker Arthur Michielsplein 8, 3090 Overijse Tel : +32 470 65 28 30 - Mail : info@dber.be		Maison d'architecte Atelier CASSIUS (Abel Clares & Gregory Grosjean) Avenue Eugène Flésby 131, 10300 Bruxelles Tel : +32 2 734 23 56 - Mail : info@ateliercassius.be	
N° de plan :	SP03	N° de projet :	0166	Devis/n° :	N M
Type :	Coupes AA & Coupe BB	Format :	A3	Date :	24/04/25
Échelle :	1:100	État du projet :	PU	Signature architecte :	

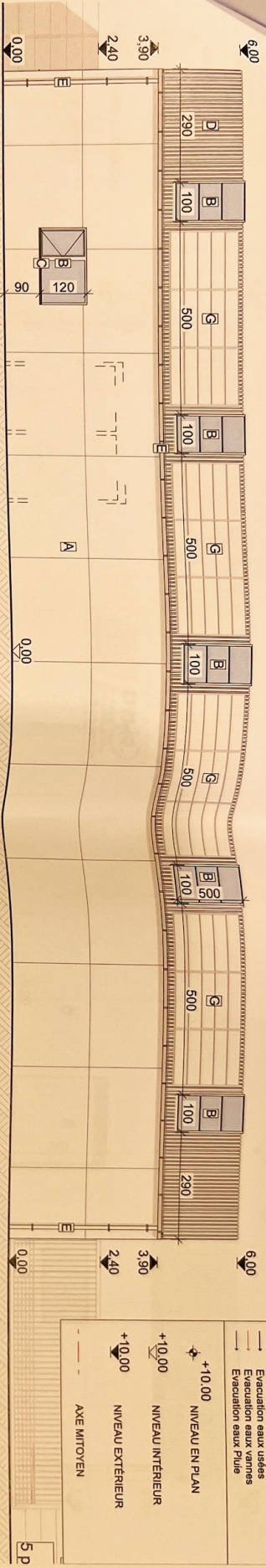

Facade droite

1:100

- LÉGENDE**
- A PAREMENT EN PLAQUES BÉTON - TON NATUREL GRIS CLAIR
 - B MENUISERIE EXT. EN ALU - THERMOCLAQUE - TON ANTHRACITE
 - C SEUIL EN ALUMINIUM THERMOCLAQUE - TON NOIR
 - D COUVERTURE EN TÔLE MÉTALLIQUE - TON NOIR
 - E ÉLÉMENT EN ZINC - TON GRIS
 - F PORTE DE GARAGE - TON NOIR
 - G PANNEAUX PHOTOVOLTAÏQUES
 - H CLÔTURE EN PANNEAUX DE BÉTON DÉCORATIF - TON GRIS CLAIR

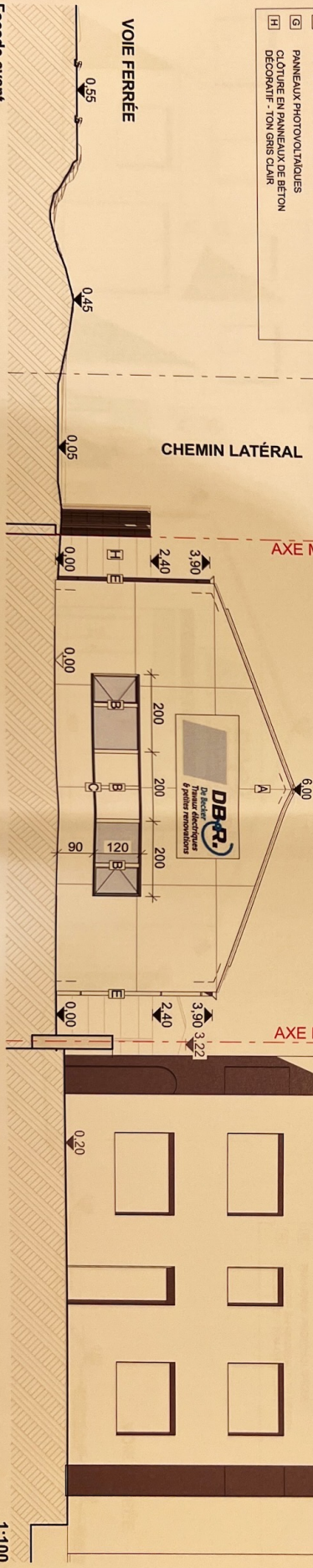

Facade avant

1:100

- Sierfput
- Chambre de Vile
- Filtre
- EXT
- EXT
- EV Eaux Vannes
- EU Eaux Usées
- DEP Descente Eau Pluviale
- RF Résistance au Feu
- Evacuation eaux usées
- Evacuation eau vannes
- Evacuation eau Pluie
- +10.00 NIVEAU EN PLAN
- +10.00 NIVEAU INTÉRIEUR
- +10.00 NIVEAU EXTÉRIEUR
- AXE MITOYEN

Objet
Construction d'un entrepôt
D'après des Angles 3D
Référence cadastrale : Division 1 Section F n° 83F

Maître d'ouvrage
DB-RR
Distributeur
Théâtre électrocinéma
Bâtiments rénovés

Maître d'œuvre
M. - Koen Die Backler
D'après des Angles 3D
Avenue Eugène Flasky 131, 1050 Bruxelles
Tel : +32 470 85 26 30 - Mail : info@ateliercassius.be

Maître d'œuvre
Atelier CASSIUS (Abel Clares & Grégoire Grosjean)
Avenue Eugène Flasky 131, 1050 Bruxelles
Tel : +32 2 734 23 36 - Mail : info@ateliercassius.be

N° de plan : SP04
Titre : Façades avant & droite
Echelle : 1:100
Format : A3
N° de projet : 0168
Date : 24/04/25
Etat du projet : PU

Signature architecte :
Signature constructeur :

