



Bien Sûr.

Bureau Technique Verbruggen asbl www.btvcontrol.be

- BTV Antwerpen Tél. 03 216 28 90 btv.antwerpen@btvcontrol.be
- BTV Brabant-Wallon Tél. 081 65 84 59 btv.brabantwallon@btvcontrol.be
- BTV Bruxelles Tél. 02 230 81 82 btv.brussel@btvcontrol.be
- BTV Hainaut Tél. 064 33 64 55 btv.hainaut@btvcontrol.be
- BTV Liège Tél. 04 253 19 72 btv.liege@btvcontrol.be
- BTV Limbourg Tél. 011 42 18 34 btv.limburg@btvcontrol.be
- BTV Namur / Luxembourg Tél. 083 21 35 27 btv.namur@btvcontrol.be
- BTV Oost-Vlaanderen Tél. 09 252 45 45 btv.oostvlaanderen@btvcontrol.be
- BTV Vlaams-Brabant Tél. 016 63 47 45 btv.vlaamsbrabant@btvcontrol.be
- BTV West-Vlaanderen Tél. 056 70 54 05 btv.westvlaanderen@btvcontrol.be

V. ref.: _____ N. Ref.: _____ Rapport N° 214/15/0221

PROCES-VERBAL DE CONTROLE D'UNE INSTALLATION ELECTRIQUE BASSE TENSION

ADRESSE DE L'INSTALLATION: Rue Craponne, 132,

4800 Verwilt.

PROPRIETAIRE: GEROUD

Adresse: Rue de Huy, 68, 4317 Faimes

DEMANDEUR: Idem

Adresse: _____

INSTALLATEUR: EXIT

Adresse: _____

TVA ou CI: _____

EAN: _____
Ref.: _____ Compteur n°: 30628040
Index: _____

DESCRIPTION GENERALE, CARACTERISTIQUES, RECHERCHE ET MESURES:

Date du contrôle: 11/12/2015 Type de contrôle: examen de conformité - pré-contrôle - visite de contrôle suivant
(RGIE art. 270) (RGIE art. 271) (RGIE art. 276) (RGIE art. 170bis) (Act. n° 2012) (RGIE art. 262) (RT art. 231) (Prescriptions distributeur) 7278004

Type d'installation: Normale - Extension - Modification - Temporaire - Renforcement - Vente d'habitation; Type locaux: RAPPAS.

Début travaux: Fondations avant - après 1.10.81 Installation électrique avant - après 1.10.81 1.1.83 RGIE art.86 2015

Raccordement: Tension 2x230 V Protection raccordement 30 A

Câble aliment, tableau. princ.: 2 x 25 mm² Inter.gén.: type Δ 630 30/100 LIMITE A 200.

Type électrode de terre: bonne - bonne - piques - conducteur horizontal Schéma D

Nombre de tableaux: 3; Nombre de circuits term.: 14346; RA: 28 Ohm; RI tot 0,5 MOhm

Facteurs d'influences externes: _____

DESCRIPTION:

VOIR SCHEMAS EN ANNEXE
NOTE: Le contrôle se fait que sur les parties visibles et accessibles de l'installation

CONTROLES effectués: voir verso

INFRACTIONS CONSTATÉES ET ~~CHIFFRÉS~~: NEANT

PROCES-VERBAL DE CONFORMITE	
Vu le:	
le responsable du distributeur	
nom:	
signature:	

CONCLUSION 1. L'installation est conforme. Les bornes d'entrées du DPCDR général sont scellées et les schémas unifilaires et de situation ont été visés. L'installation doit être vérifiée avant le 11/12/2015 (art. 271 RGIE) ainsi qu'avant mise en service après modification ou extension importante exécutée avant cette date.

2. L'installation n'est pas conforme

3. L'installation peut être maintenue en service pour autant qu'il soit remédié sans retard aux infractions mentionnées et pour autant que les mesures nécessaires soient prises pour que l'installation ne présente pas de danger pour les personnes et les biens. L'installation n'est pas conforme. L'installation doit être vérifiée par le (même) organisme avant le: _____

DEVOIRS DU PROPRIETAIRE, GESTIONNAIRE OU LOCATAIRE: VOIR VERSO.

L'agent visiteur,
(N°, nom, signature)
214/15/0221



pour Le Directeur,

Siège social: Rue Neerfeld 109, boîte 6, B-1200 Bruxelles

BTV 214
 MARIEN SEBASTIEN
 BUREAU D'ETUDE
M. Marien

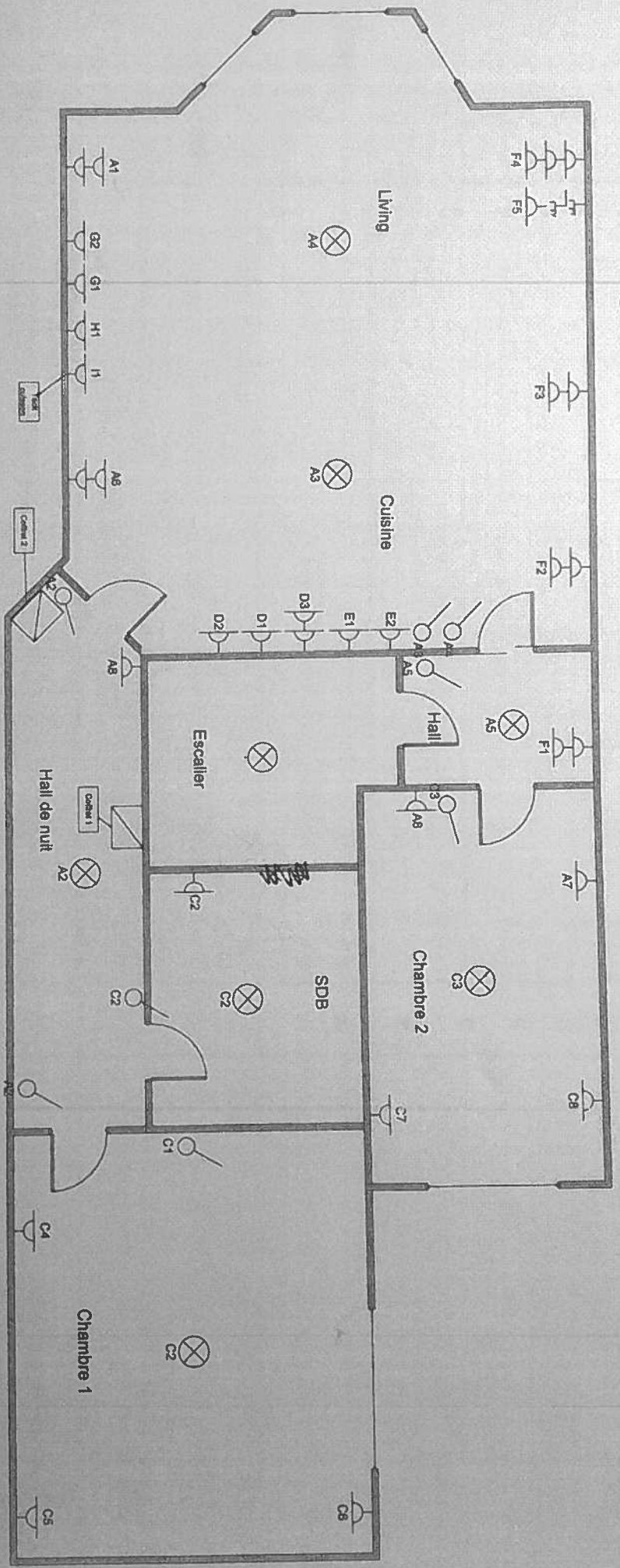

<p>Le propriétaire:</p> <p>Mr et Mme Gerrard</p>	<p>Lieu:</p> <p>Rue Dapraune, 132, 4800 Verriers</p>	<p>Le délégué de l'organisme agréé:</p> <p>BTV</p>
---	---	---

RTV 214

MARIEN SEBASTIEN
BUREAU D'ETUDE

M. Sebastien

Différentiel 300mA
63A

20A

Coffret cave

Coffret 1 (1ème étage)

Différentiel 300mA
63A

A

16A

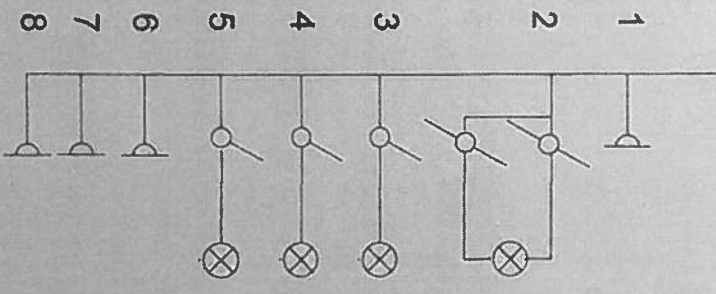

B

16A

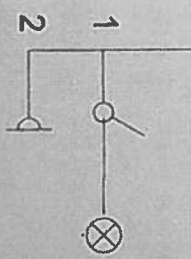

Différentiel 30mA
63A

C

16A

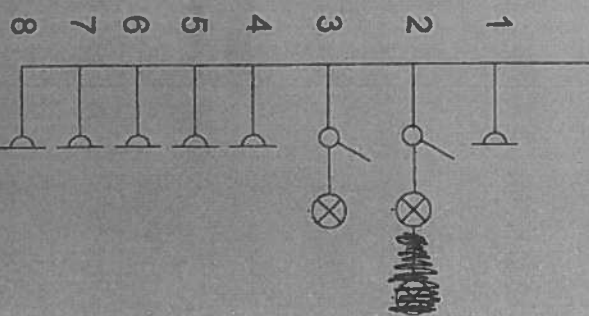

Le propriétaire:

Lieu:

Le délégué de l'organisme agréé:

M. et M. Garraud

Rue de la République 132 4800 Venelles

RTV

300mA,
coffret 1

BTV 214
MARIEN SEBASTIEN
BUREAU DE L'ETUDE

Coffret 2

Differentiel 30mA
63A

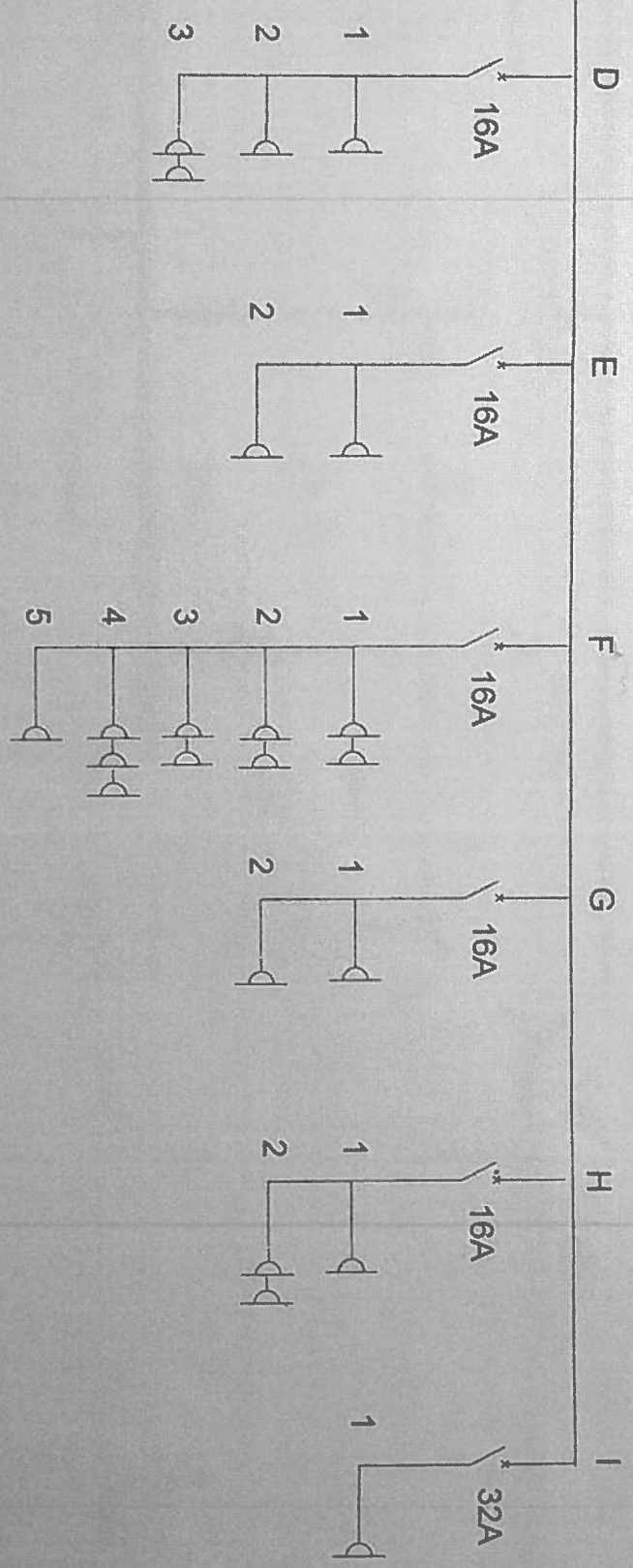

Le propriétaire:

Mr et Mme Gerrard

Lieu:

Rue Appaurue, 132,4800 Verniers

Le délégué de l'organisme agréé:

BTV