

KADASTERUITREKSEL
 Gemeente OUD-TURNHOUT
 Sektie C nr 1192 92 - 1192 m2 / deel
 Schaal: 1/2500

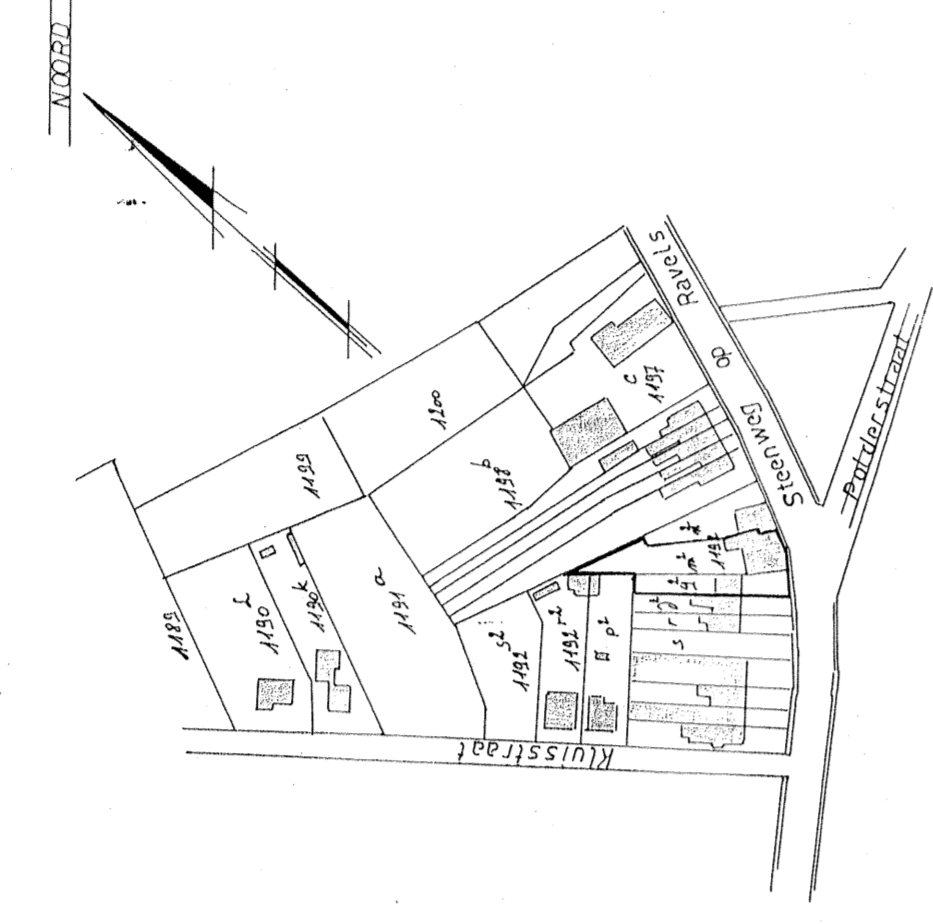

INPLANTING
 Gemeente OUD-TURNHOUT
 Sektie C nr 1192 92 - 1192 m2 / deel
 Schaal: 1/500

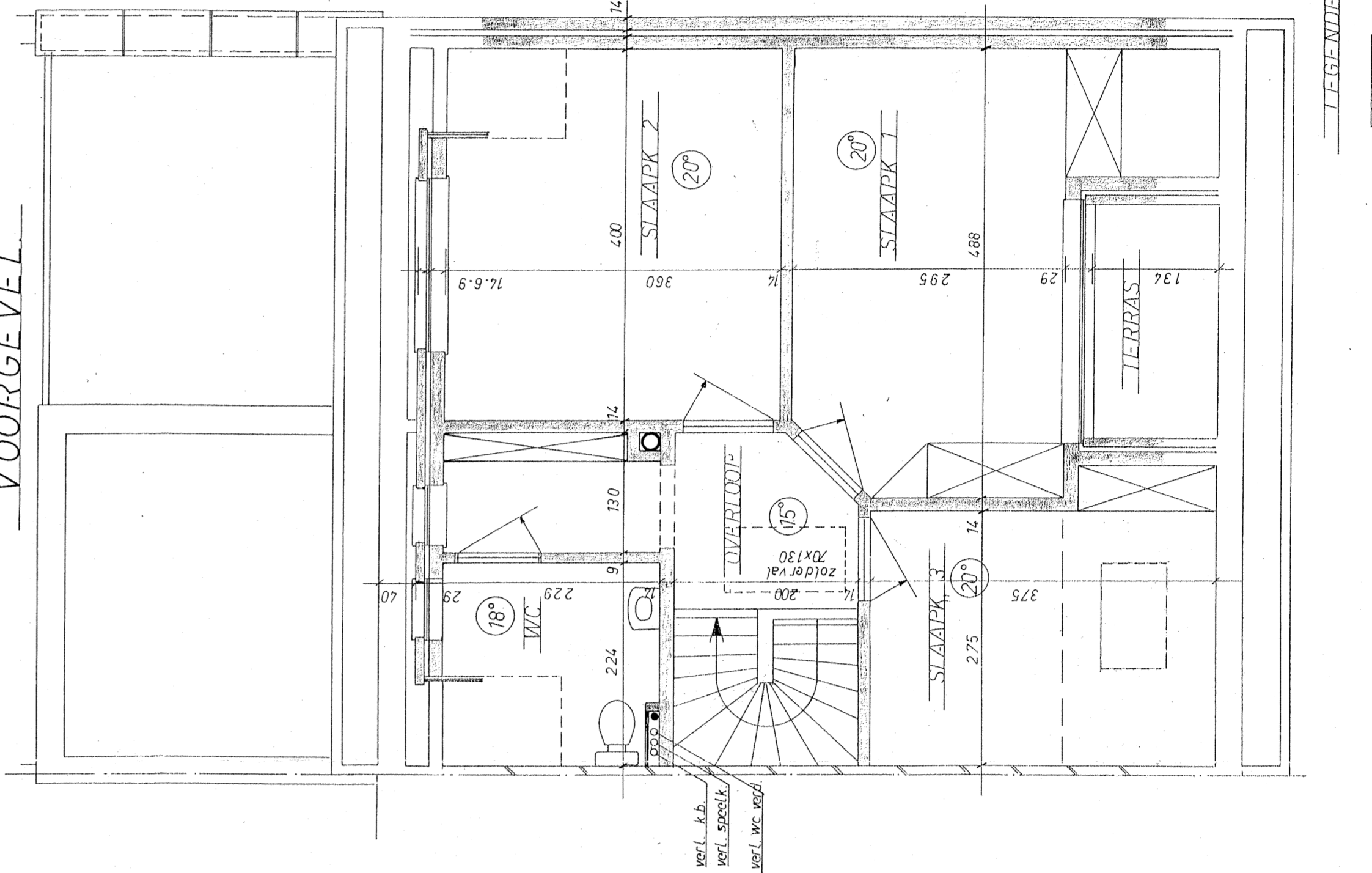
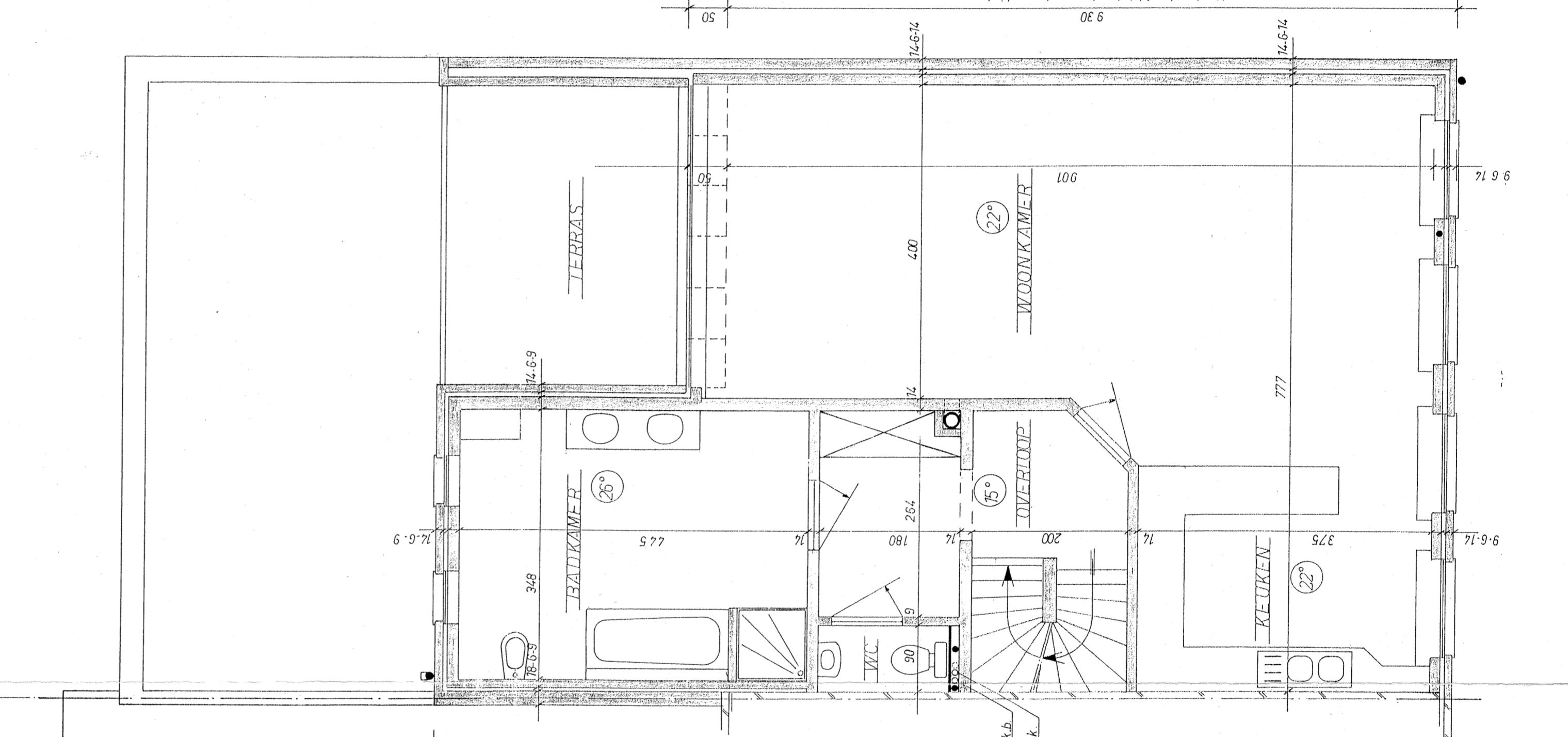
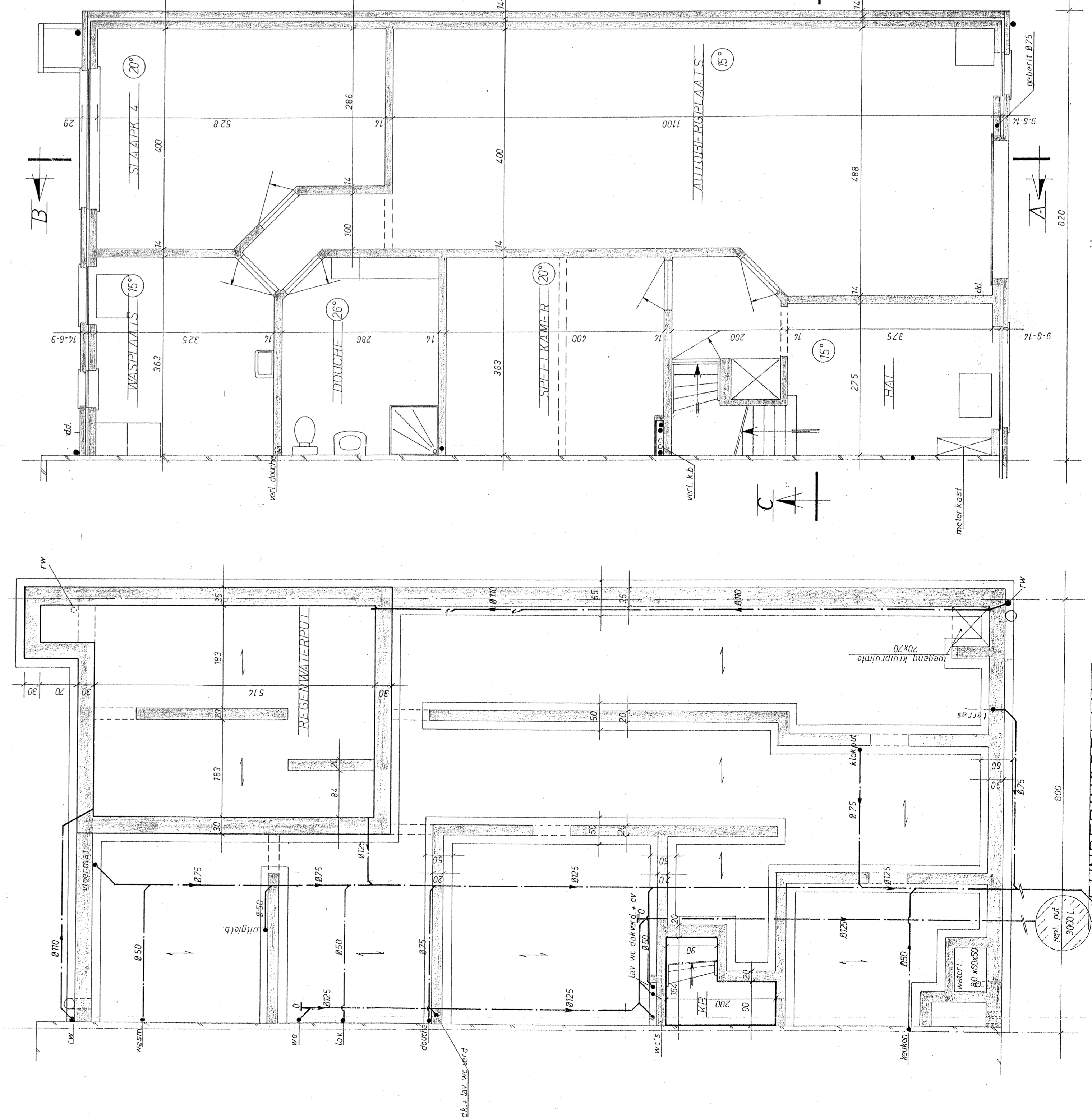
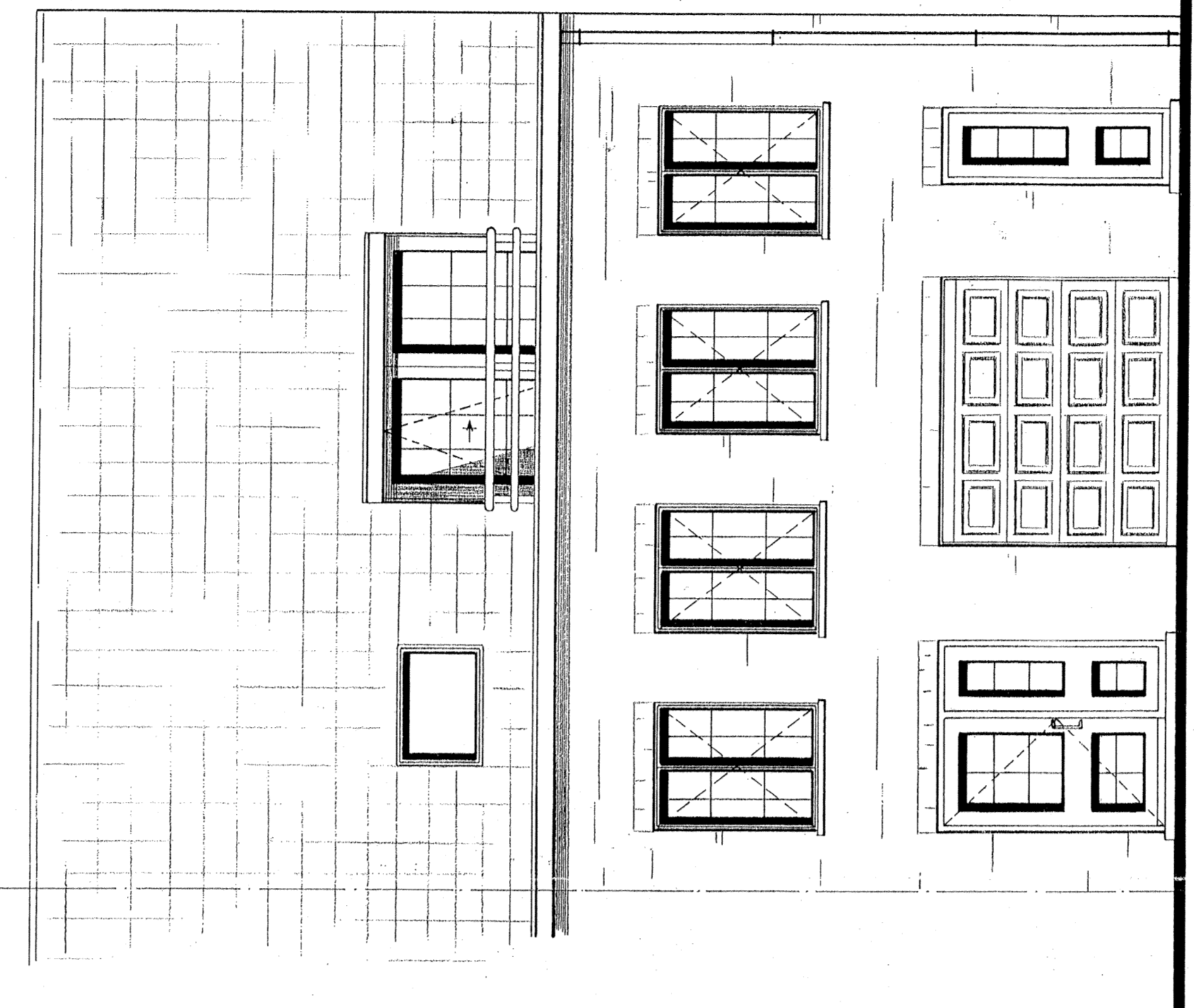
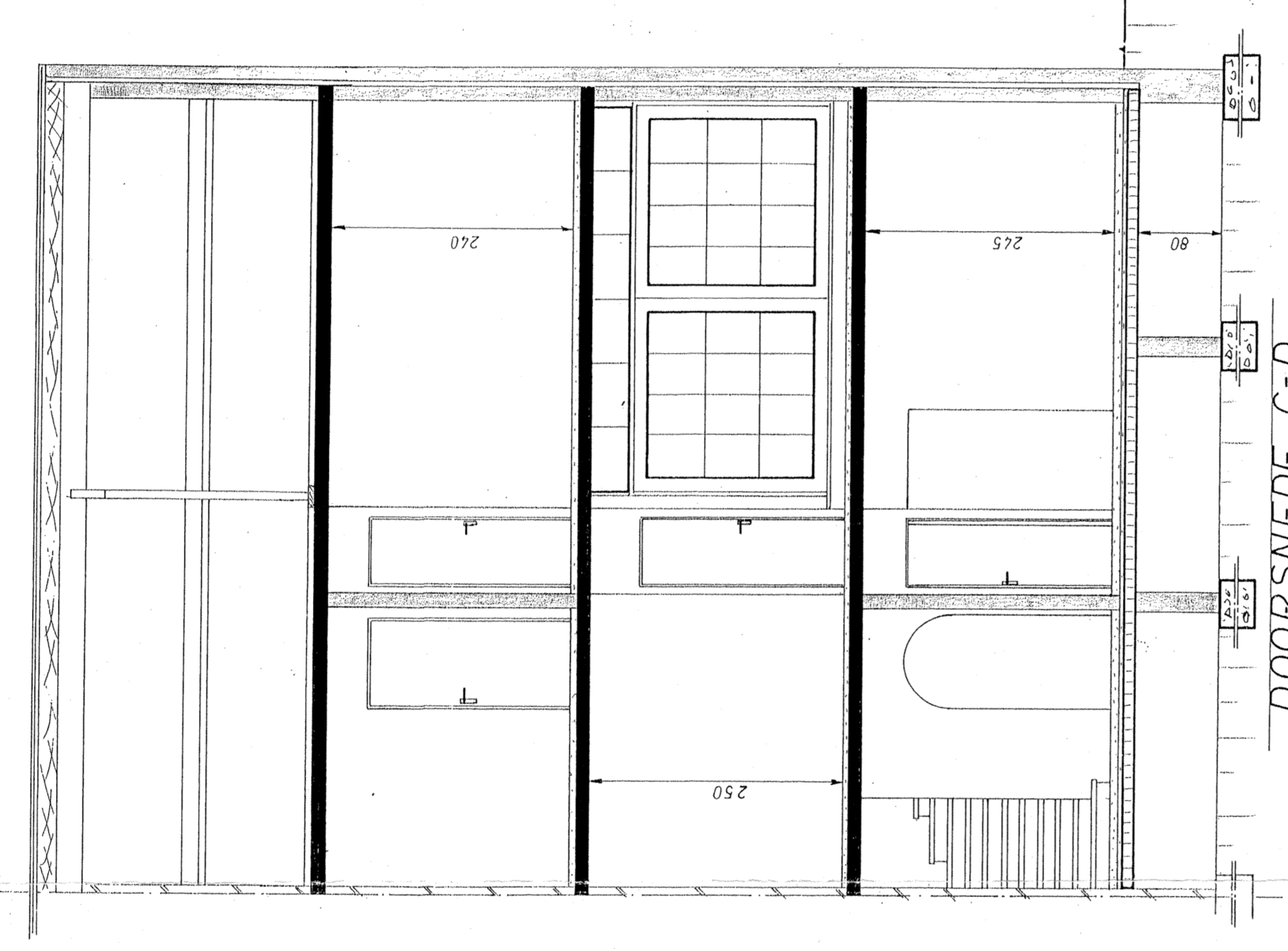
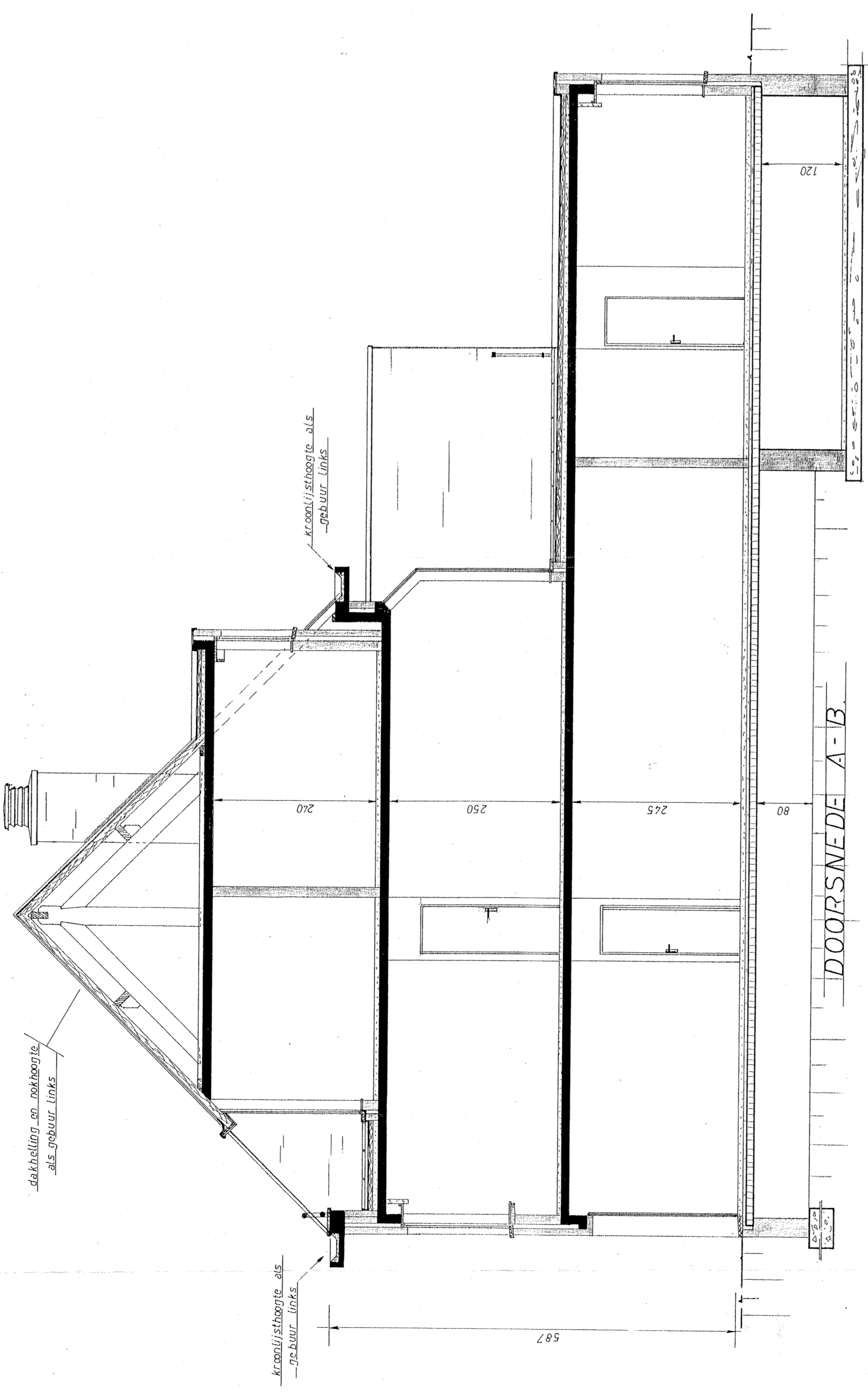
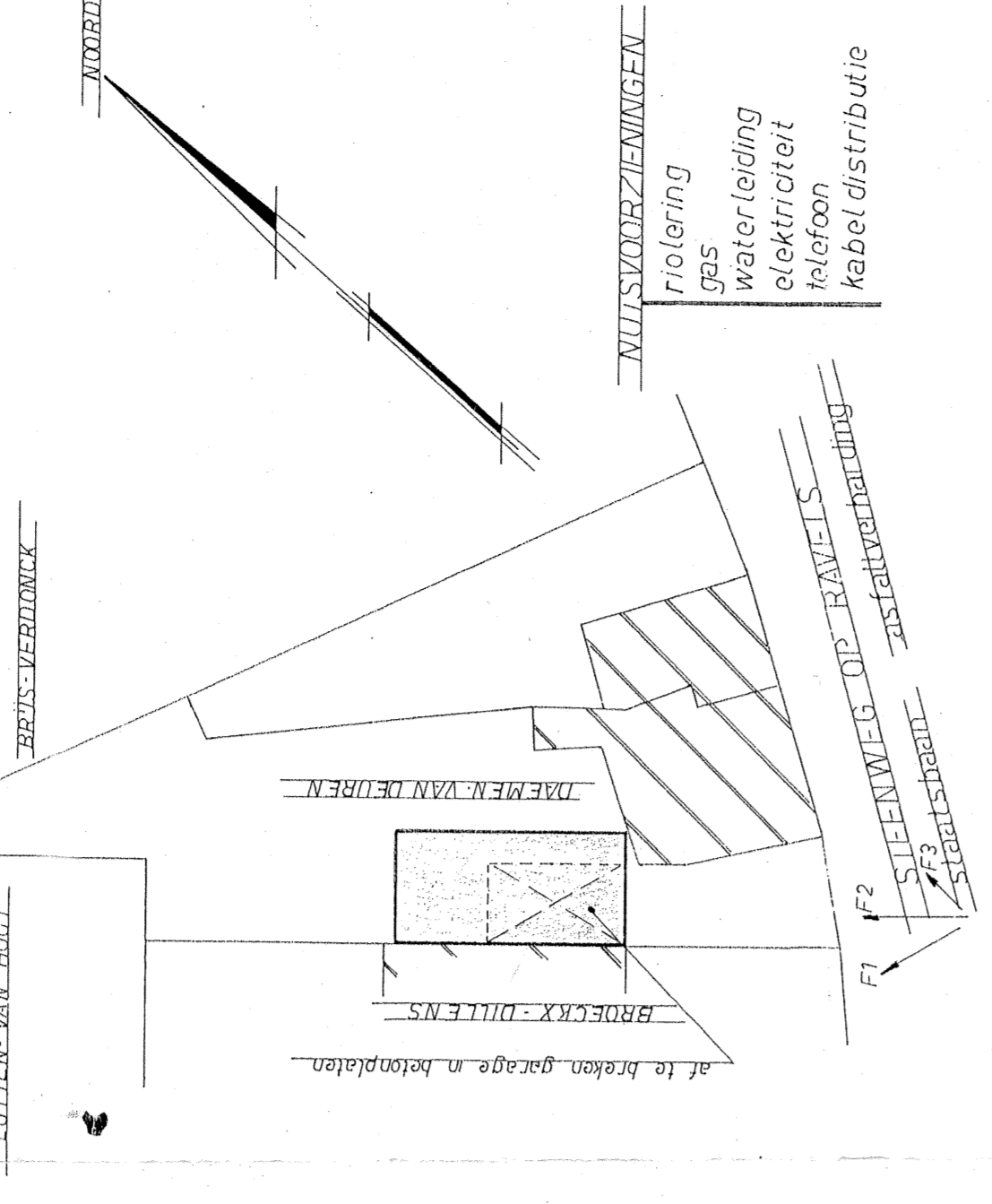

Aanvraag tot het bouwen van een woning
 langs de Steenweg op Ravels te Oud-Turnhout
 voor rekening van de Heer en Mevrouw
 R. DAEMEN - VAN DEUREN

OPDRACHTGEVER	R. DAEMEN Steenweg op Ravels 18 Oud - Turnhout.
ARCHITECT	Lauwers-Architectenbureau nv Klein Ravels 61 Ravels Arch. L. LAUWERS (red. Best.)
AANNEMER	
SCHAAL	1/50 - plans - doorsneden - gevels
DATEUM	27 februari 1992
MATERIALEN	Muren : Klinksteen, grijs gezuiverd. Dak : Pannen, zwart-englak. Ramen en buitendeuren Aluminium, blauw.
	Gew. 18-8-92
	blad 1

LEGENDA
 - - - - - draagvlak maaiveld
 - - - - - draagvlak maaiveld

LEGENDA
 - - - - - draagvlak maaiveld
 - - - - - draagvlak maaiveld

LEGENDA
 - - - - - draagvlak maaiveld
 - - - - - draagvlak maaiveld