

BUREAU TECHNIQUE VERBRUGGHEN

ASBL



Organisme Agréé

SIEGE DE BRUXELLES

Boulevard Clovis 15
1000 Bruxelles
Tél. 02 230 81 82
Fax 02 230 80 08

SIEGE D'ANVERS

Van der Sweepstraat 3 bus 44
2000 Antwerpen
Tél. 03 216 28 90
Fax 03 238 86 65

Bureau régional :
Hainaut

EAN : _____
Ref.: _____ Compteur n°: _____
Index : _____

V. ref.:

N. ref.:



RAPPORT N°: *71080820103*

**PROCES-VERBAL DE CONTROLE D'UNE
INSTALLATION ELECTRIQUE BASSE TENSION**

ADRESSE DE L'INSTALLATION: *rue Riamhely 69
6180 Courmelles.*

PROPRIETAIRE: _____

Adresse: _____

DEMANDEUR: _____

Adresse: _____ *IDEN.*

INSTALLATEUR: _____

Adresse: _____

TVA n° CI: *580-1683325-96.*

Date du contrôle: *20/08/08.* Type de contrôle: examen de conformité - visite de contrôle suivant: _____

(RGIE art. 270) (RGIE art. 271) (RGIE art. 276) (RGPT art.262) (R.T. art. 231) (Prescriptions distributeur)
Type d'installation: Nouvelle - Extension - Modification - Temporaire - Renforcement - Transfert propr.; Type locaux: *Habitat*

Début travaux: Fondations avant après 1.10.81 - Installation électrique avant après 1.10.81 - 1.1.83 RGIE art.86
Raccordement: Tension *2x230* V Protection raccordement *40* A

Câble aliment, tableau, princ.: *4* X *10* mm² Inter.gén.: type *40A10,3A*

Type électrode de terre: boucle barres piquets - conducteur horizontal Schéma: TT _____

Nombre de tableaux: *1*; Nombre de circuits term.: *23*; RA: *21* Ohm; RI tot *5* MOhm

Facteurs d'influences externes: _____

DESCRIPTION: *Voir schémas unifilaire et de situation*

CONTROLES effectués: voir verso

INFRACTIONS CONSTATÉES ET/OU NOTES: *NEANT*

PROCES-VERBAL DE CONFORMITE
Vu le :
le responsable du distributeur
nom :
signature :

DEVOIRS du PROPRIETAIRE, GESTIONNAIRE ou LOCATAIRE : voir verso.

CONCLUSION : 1. L'installation est conforme. Les bornes d'entrées du DPCDR général sont scellées et les schémas unifilaires et de situation ont été visés. L'installation doit être vérifiée avant le *20/08/2033* (art. 271 RGIE) ainsi qu'avant mise en service après modification ou extension importante exécutée avant cette date.
2. L'installation n'est pas conforme.
3. L'installation peut être maintenue en service pour autant qu'il soit remédié sans retard aux infractions mentionnées et pour autant que les mesures nécessaires soient prises pour que l'installation ne présente pas de danger pour les personnes et les biens. L'installation n'est pas conforme. L'installation doit être vérifiée par le même organisme avant le :

NT :
om :
F. R De Jul

Le directeur,

1 2 3 4 5 6 7

A

B

C

D

E

F

G

A

B

C

D

E

F

G

H

I

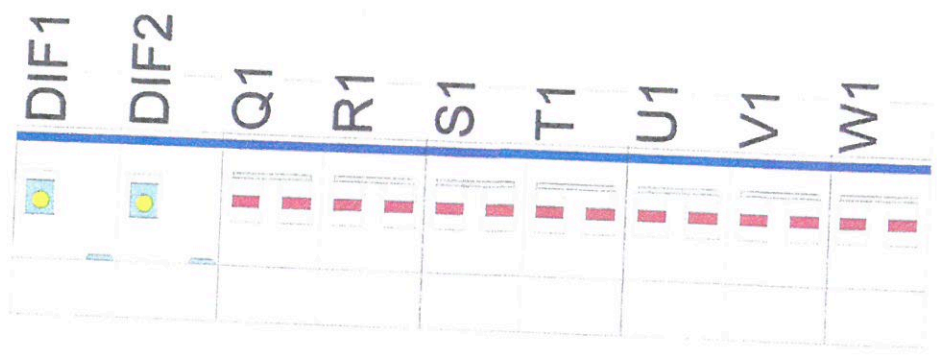

Projet :

3 4 5 6 7

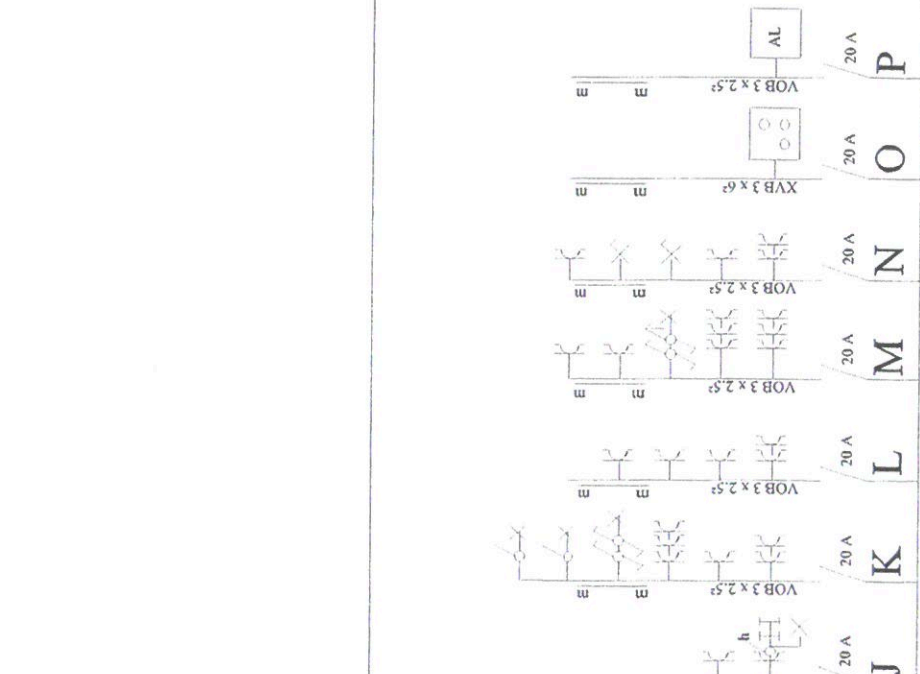
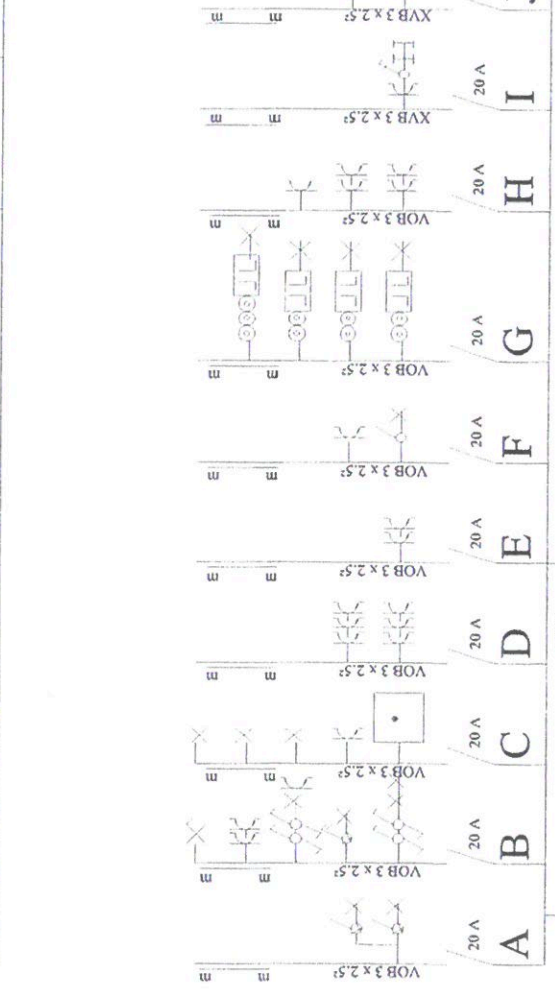
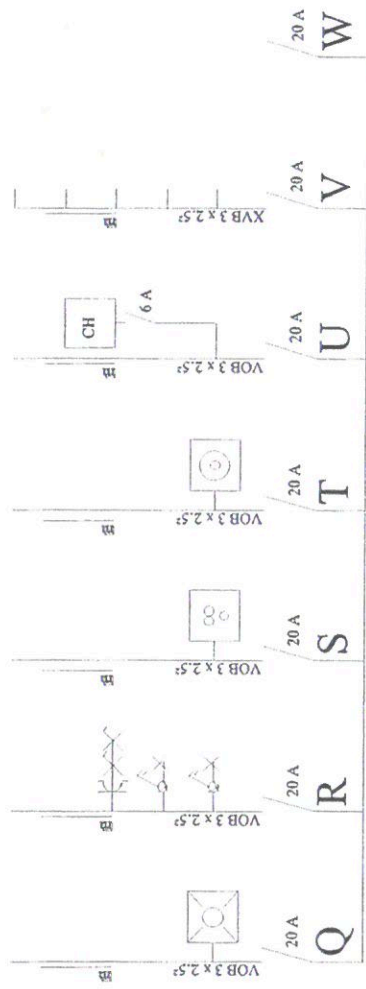

220 Volts

Dif 1 40 A

Dif 2

40 A

300

Délégué organisme agréé
RTV -

20-08-2008

FR de Sud

Organisme de Contrôle
Le 21.08.2008

Final

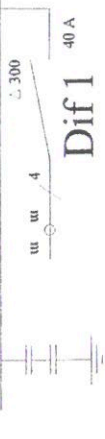
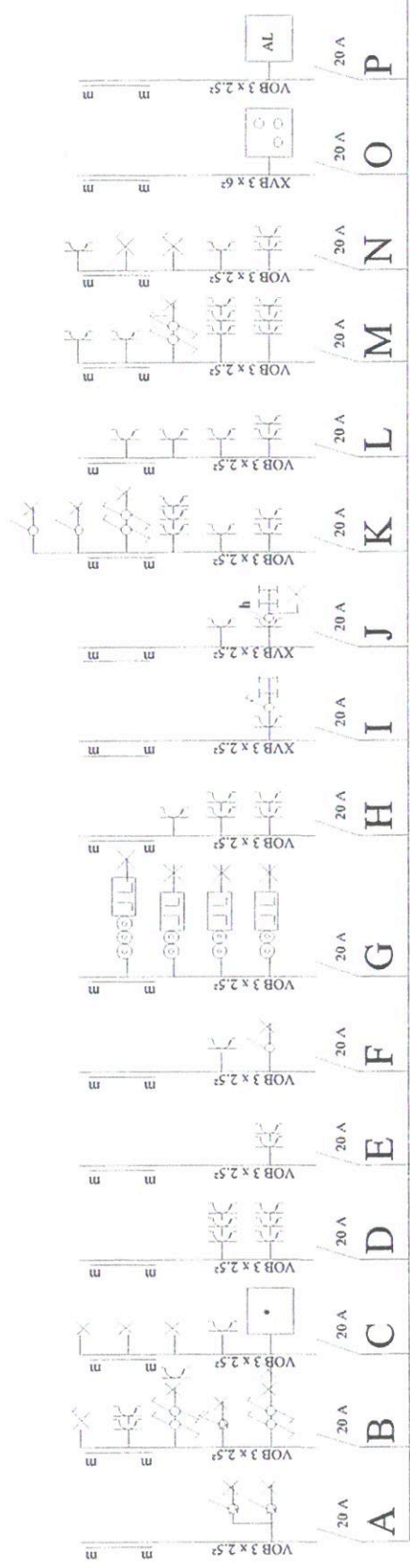
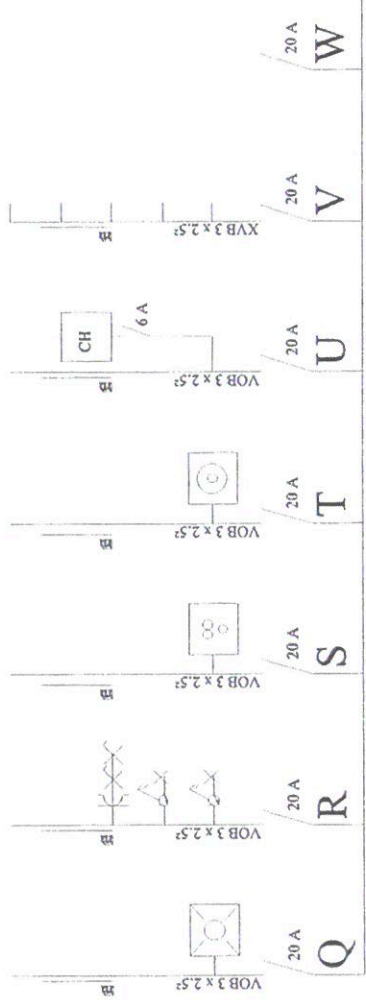

40 A
L 30
Dif 2

1
220 Volts

Délégué organisme agréé
BTV -
20-08-2008
77 R Es Jul

Organisme de Contrôle
Lc 21/08/2008

Final

Rue de Rianwez 69 à 6180 Courcelles

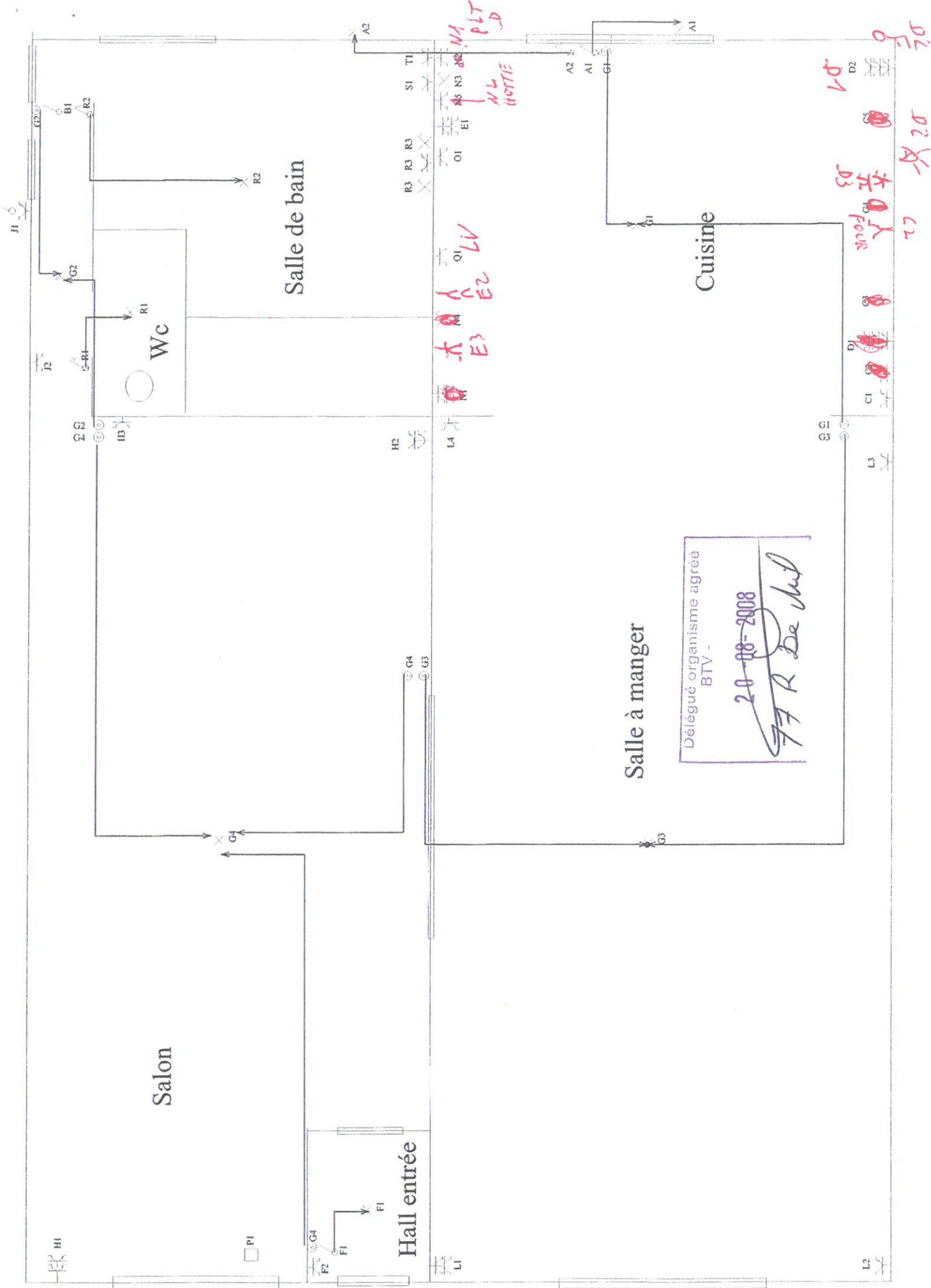

Salon

Hall entrée

Salle de bain

Wc

Salle à manger

Cuisine

Délégué organisme agréé
 BTV -
 20-08-2008
 FFR De Jul

HOTTIE
 M
 PET
 D

E1
 E2
 E3
 L

D1
 D2
 D3
 D4
 D5
 D6
 D7
 D8
 D9
 D10
 D11
 D12
 D13
 D14
 D15
 D16
 D17
 D18
 D19
 D20
 D21
 D22
 D23
 D24
 D25
 D26
 D27
 D28
 D29
 D30
 D31
 D32
 D33
 D34
 D35
 D36
 D37
 D38
 D39
 D40
 D41
 D42
 D43
 D44
 D45
 D46
 D47
 D48
 D49
 D50
 D51
 D52
 D53
 D54
 D55
 D56
 D57
 D58
 D59
 D60
 D61
 D62
 D63
 D64
 D65
 D66
 D67
 D68
 D69
 D70
 D71
 D72
 D73
 D74
 D75
 D76
 D77
 D78
 D79
 D80
 D81
 D82
 D83
 D84
 D85
 D86
 D87
 D88
 D89
 D90
 D91
 D92
 D93
 D94
 D95
 D96
 D97
 D98
 D99
 D100

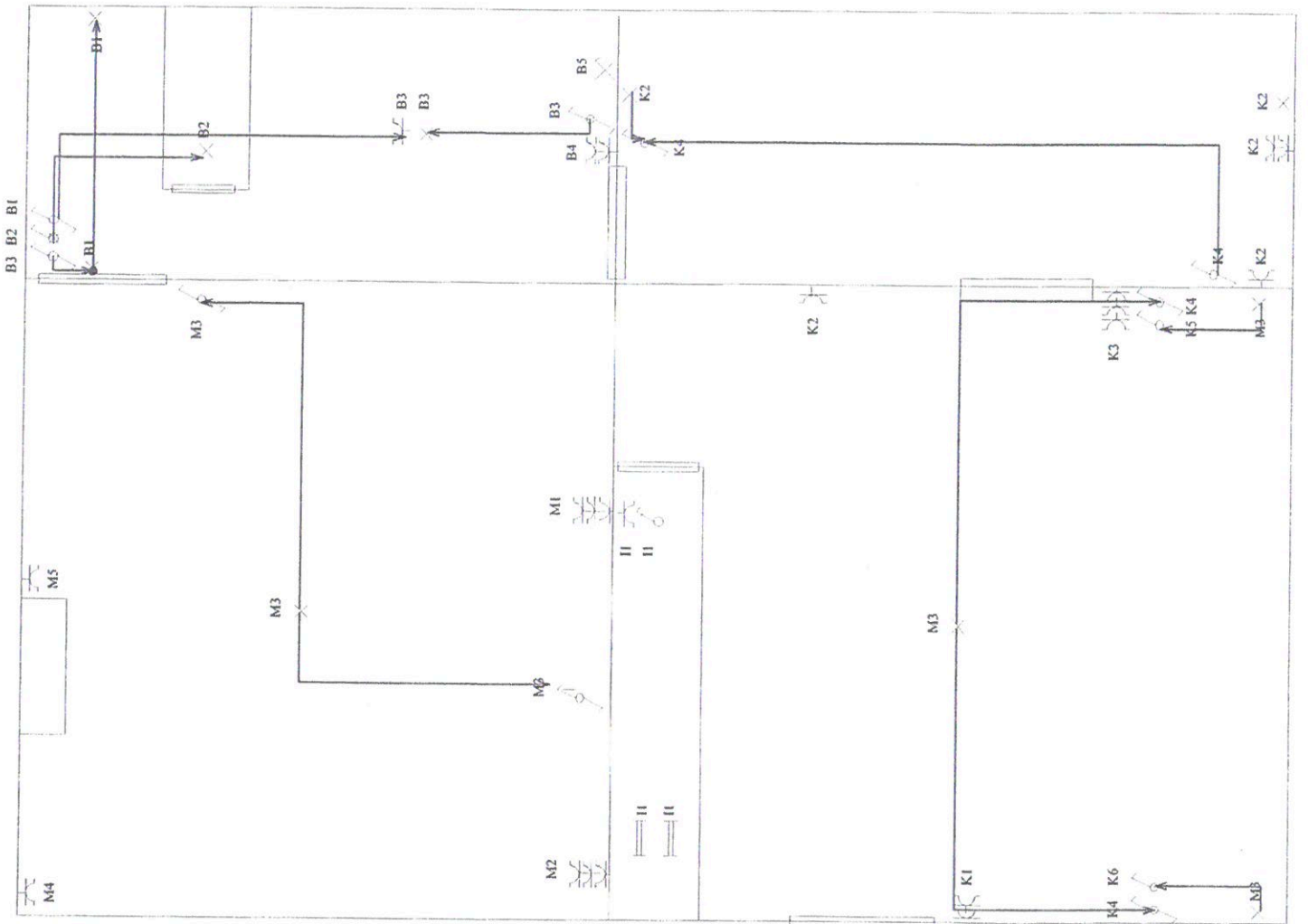

Délégué organisme agréé
 BTV -
20-08-2008
 77 R De dud

Chambre.

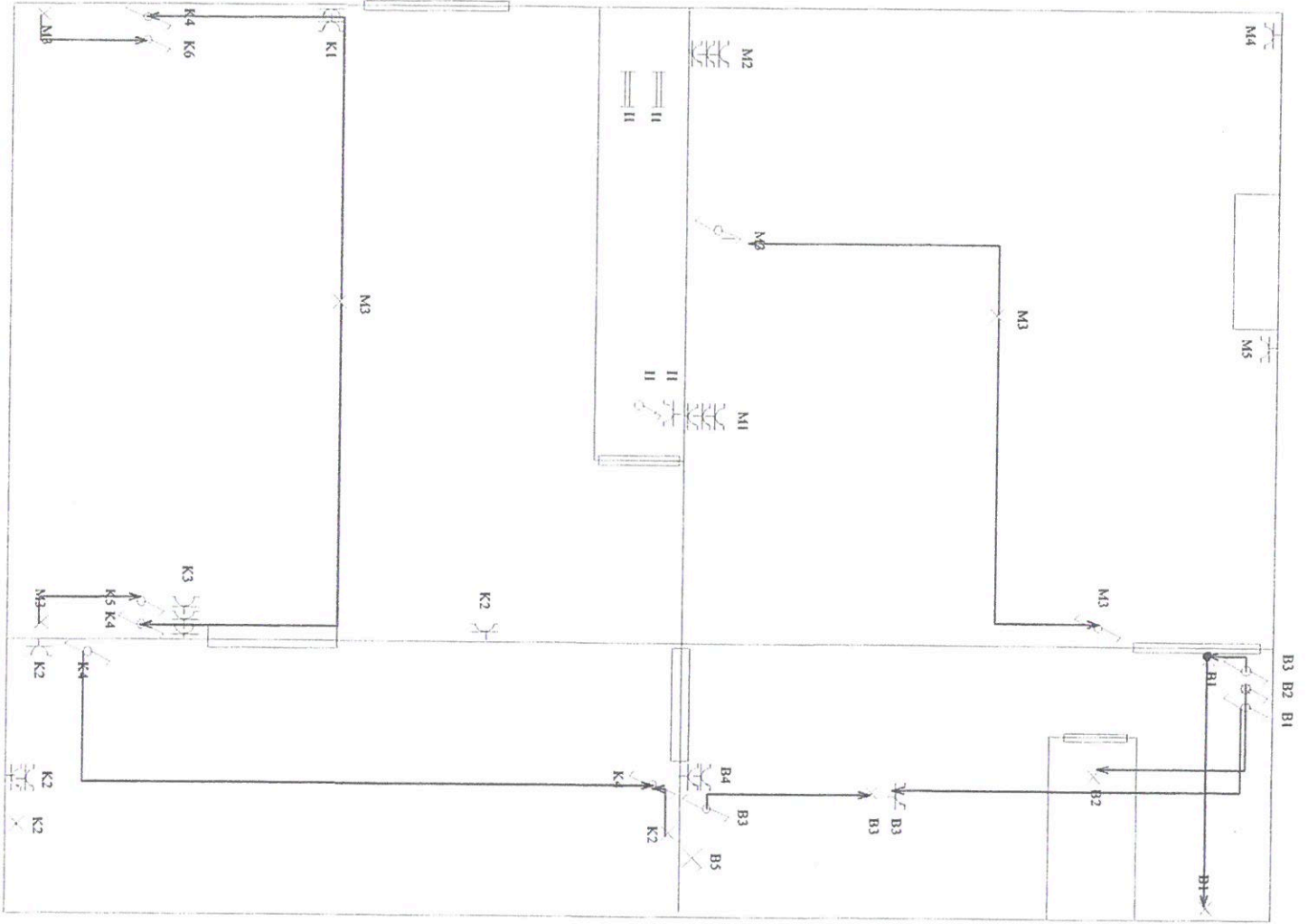

Délégué organisme agréé
BTV -

20-08-2008

FFR de Jnd

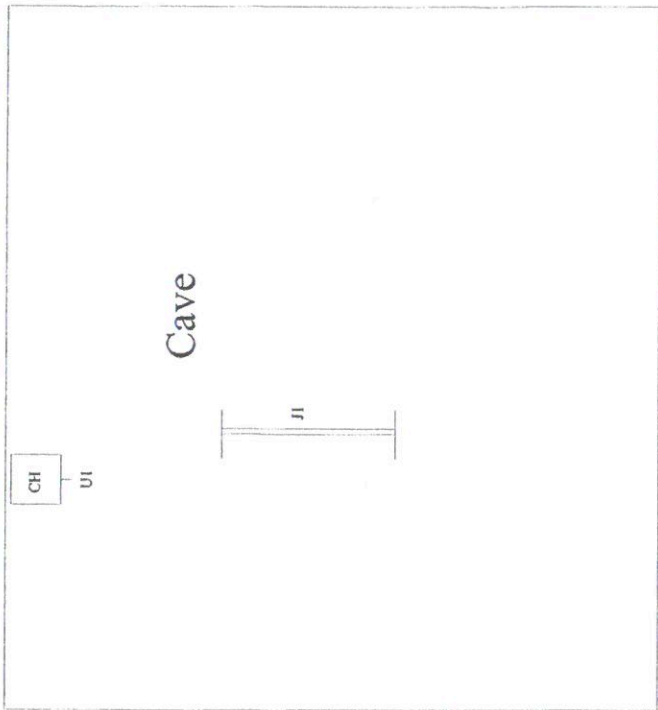

Délégué organisme agréé
BTV -
~~20-08-2008~~
FFR de Jhd

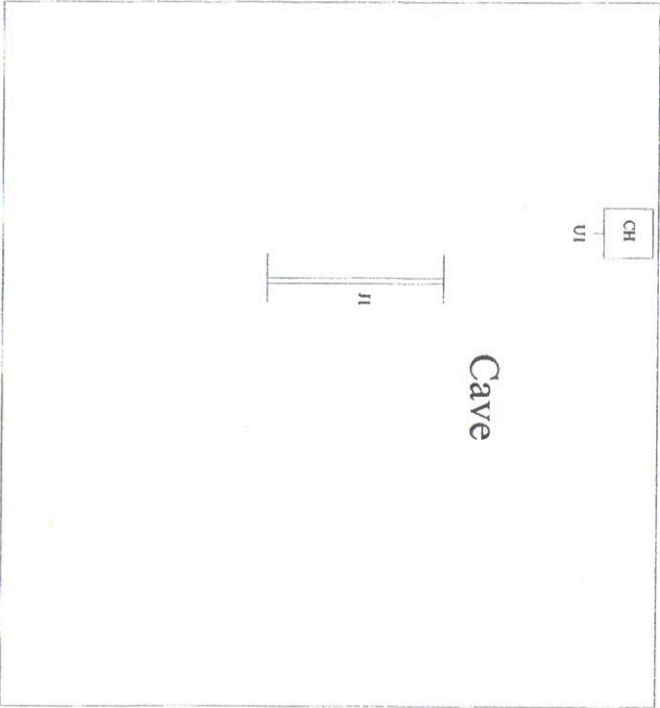

Délégué organisme agréé
BTV -
20-08-2008
77 R De Juvil

Coffret électrique

Rue de Rianwelz 69 – 6180 Courcelles

Position	Disjoncteur	Désignation	Type
A	20 Amps	Eclairage extérieur terrasse	VOB 2.5 ²
B	20 Amps	Eclairage et Prises de courant : Salle de jeux Eclairage Toilette haut Eclairage escalier haut et bas	VOB 2.5 ²
C	20 Amps	Four – Cave à vin	VOB 2.5 ²
D	20 Amps	Eclairage extérieur passage latéral Eclairage et Prises plan de travail cuisine droite Réfrigérateur	VOB 2.5 ²
E	20 Amps	Eclairage et Prises plan de travail cuisine gauche	XVB 2.5 ²
F	20 Amps	Eclairage et Prise de courant : Hall d'entrée	VOB 2.5 ²
G	20 Amps	Eclairages télérupteur : cuisine – salon – salle à manger – couloir	VOB 2.5 ²
H	20 Amps	Prises de courant salon	VOB 2.5 ²
I	20 Amps	Eclairage et Prises de courant : Grenier	XVB 2.5 ²
J	20 Amps	Eclairage Cave Prises de courant Bureau Jeanne Eclairage extérieur jardin	XVB 2.5 ²
K	20 Amps	Eclairage et Prises de courant Chambres : Natanyel – Anaëlle Prise de courant Hall de nuit	VOB 2.5 ²
L	20 Amps	Prises de courant salle à manger	VOB 2.5 ²
M	20 Amps	Eclairage et Prise de courant : Chambre Parents Eclairage Hall de nuit	VOB 2.5 ²
N	20 Amps	Prises plan de travail cuisine droite Hotte	VOB 2.5 ²
O	20 Amps	Induction : Mono 230	XVB 6 ²
P	20 Amps	Alarme – Prises réseaux	XVB 2.5 ²
Q	20 Amps	Lave-vaisselle	VOB 2.5 ²
R	20 Amps	Eclairage et Prises de courant : Salle de bain Eclairage Toilette bas	VOB 2.5 ²
S	20 Amps	Sèche-linge	VOB 2.5 ²
T	20 Amps	Machine à laver	VOB 2.5 ²
U	20 Amps	Chaudière – Adoucisseur d'eau	XVB 2.5 ²
V	20 Amps	Eclairage et prises de courant : Bureau Yoann – Eclairage Bureau Jeanne	VOB 2.5 ²
Différentiel 1	40 Amps	Général	
Différentiel 2	63 Amps	Salle de bain – Panneaux photovoltaïques	