



VINÇOTTE asbl  
 Organisme de contrôle agréé | Service externe pour les contrôles techniques sur le lieu de travail  
 Siège social: Jan Ollieslagerslaan 35 • 1800 Vilvoorde • Belgique  
 TVA: BE 0402.726.875 • RPM Bruxelles • BNP Paribas Fortis: BE 25 2100 4144 1482 • BIC: GEBABEBB

Rapport n°: 70122361

- Bollebergen 2a bus 12, 9052 Gent
  - Jan Ollieslagerslaan 35, 1800 Vilvoorde
  - Noordersingel 23, 2140 Antwerpen
  - Rue Phocas Lejeune 11, 5032 Gembloux
- Tel: +32 9 244 77 11  
 Tel: +32 2 674 57 11  
 Tel: +32 3 221 86 11  
 Tel: +32 81 432 611
- gent@vincotte.be  
 brussels@vincotte.be  
 antwerpen@vincotte.be  
 gembloux@vincotte.be



F 128111

Rési code: 1

**PROCÈS VERBAL D'EXAMEN DE CONFORMITÉ ET/OU DE VISITE DE CONTRÔLE D'UNE INSTALLATION ÉLECTRIQUE BASSE TENSION**

Responsable des travaux : \_\_\_\_\_ Installation : A D Propriétaire / gestionnaire : \_\_\_\_\_

Nom, Prénom : .....	Nom, Prénom : .....
.....	Adresse : .....
N° carte d'identité : .....	CP + Commune : .....
N°TVA : BE .....	Tél. : .....

Bases de l'examen : Règlement Général sur les Installations Electriques (RGIE)  .....

<input checked="" type="checkbox"/> Art 270	<input type="checkbox"/> mise en usage	<input checked="" type="checkbox"/> modification	<input type="checkbox"/> extension	<input checked="" type="checkbox"/> Art 86	<input type="checkbox"/> Art 271bis	<input checked="" type="checkbox"/> Unité d'habitation
	<input type="checkbox"/> mobile	<input type="checkbox"/> temporaire		<input type="checkbox"/> Art 87	<input type="checkbox"/> Art 278	<input type="checkbox"/> Unité de travail domestique
<input checked="" type="checkbox"/> Art 271	<input type="checkbox"/> périodique	<input type="checkbox"/> contrôle	<input type="checkbox"/> .....	<input type="checkbox"/> Art 88	<input type="checkbox"/> Art .....	<input type="checkbox"/> Parties communes
<input type="checkbox"/> Art 276 : renforcement	<input checked="" type="checkbox"/> Art 276bis : vente d'une unité d'habitation			<input type="checkbox"/> Art .....	<input type="checkbox"/> Art .....	<input type="checkbox"/> Unité de travail

Données générales de l'installation électrique :

Données distributeur	EAN	<input checked="" type="checkbox"/> EAN non communiqué	<input type="checkbox"/> Compt. kWh non placé
Compt. kWh n° : <u>63122186</u>	Index jour : <u>503030</u>	Index nuit : <u>2775</u>	<input type="checkbox"/> Compt. kWh exclusif nuit :
Protection branchement (A) : <input type="checkbox"/> 020 <input checked="" type="checkbox"/> 025 <input type="checkbox"/> 032 <input type="checkbox"/> 040 <input type="checkbox"/> 050 <input type="checkbox"/> 063 <input type="checkbox"/> 080 <input type="checkbox"/> 100	n° : ..... Index nuit : .....		
Données installation	Conçue pour U <sub>n</sub> : <input type="checkbox"/> 230 V <input checked="" type="checkbox"/> 3x230 V <input type="checkbox"/> 3N400 V	Type de prise de terre :	
Courant nominal maximum (A) : <input type="checkbox"/> 020 <input type="checkbox"/> 025 <input type="checkbox"/> 032 <input checked="" type="checkbox"/> 40 <input type="checkbox"/> 50 <input type="checkbox"/> 63 <input type="checkbox"/> 80 <input type="checkbox"/> 100	<input type="checkbox"/> boucle de terre <input checked="" type="checkbox"/> barres / piquets		
Câble d'alimentation tableau principal : <u>4</u> x <u>16</u> mm <sup>2</sup> - Type : <u>V0B</u>	<input type="checkbox"/> .....		
Description installation	Dispositif diff. gén. : <u>40</u> A / <u>300</u> mA	Nombre de tableaux : <u>1</u>	Nombre de circuits terminaux : <u>21</u>
<input checked="" type="checkbox"/> Voir annexe(s)			

Mesures - tests - contrôle visuel - scellés :

<input checked="" type="checkbox"/> Contacts dir.	<input checked="" type="checkbox"/> Contacts indir.	<input checked="" type="checkbox"/> Montage	<input type="checkbox"/> Appareils	<input checked="" type="checkbox"/> Matériel	<input checked="" type="checkbox"/> I>/section	<input checked="" type="checkbox"/> Schémas	<input type="checkbox"/> Contrôle bol de défaut
<input checked="" type="checkbox"/> Résistance de dispersion de la prise de terre : <u>295</u> Ω		<input checked="" type="checkbox"/> Isolement général : <u>0,5</u> MΩ		<input checked="" type="checkbox"/> Continuité de terre		<input checked="" type="checkbox"/> Test dispositif diff.	
Le dispositif différentiel général : <input checked="" type="checkbox"/> était plombé <input type="checkbox"/> a été plombé <input type="checkbox"/> n'a pas été plombé <input type="checkbox"/> ne peut pas être plombé							

Infractions - Remarques (pour la signification des codes éventuels : voir au verso)

Infractions Nouvelle installation	<input checked="" type="checkbox"/> Néant
Infractions Installation existante	<input checked="" type="checkbox"/> Néant
Remarques	<input checked="" type="checkbox"/> Néant

Visa GRD ou mandataire : \_\_\_\_\_

Conclusion(s) :

La nouvelle installation est conforme n'est pas conforme au RGIE.

L'installation existante est conforme n'est pas conforme au RGIE.

L'installation électrique doit être recontrôlée avant 5.7.1.2013

par le même organisme de contrôle (\*)

Agent visiteur :

Nom : Nathaniel David Agent n° : 5386 Date : 5.7.13

Annexe(s) :  Schéma(s) de position : 4  Schéma(s) unifilaire(s) : 2

Pour le Directeur Général : Signature DAVID Mathieu

VINÇOTTE 5386

- Ce procès verbal doit être conservé dans le dossier de l'installation électrique et ce dossier doit renseigner toute modification de l'installation.  
 - Le Service Public Fédéral Economie doit être avisé immédiatement de tout accident survenu aux personnes et dû, directement ou indirectement, à la présence d'électricité.  
 - Le contrôle n'a porté que sur les parties visibles et accessibles de l'installation.  
 O Les informations recueillies sur place ne nous permettent pas de déterminer la date de réalisation de l'installation électrique.  
 O Nous vous invitons à compléter le(s) schéma(s) pour les éléments qui n'étaient pas visibles lors de la visite de contrôle. En cas de doute portant sur la sécurité de ces éléments, nous vous invitons vivement à faire procéder à une visite de contrôle complémentaire.  
 (\*) Les travaux nécessaires pour faire disparaître les infractions constatées au moment de la visite de contrôle doivent être exécutés sans retard et toutes mesures adéquates doivent être prises pour qu'en cas de maintien en service des installations les infractions ne constituent pas un danger pour les personnes et les biens. Dans le cas où, lors de cette nouvelle visite de contrôle, après max. 1 an, des infractions subsistent, l'organisme agréé se doit d'envoyer une copie du procès-verbal de visite de contrôle à la Direction générale de l'Energie préposée à la haute surveillance des installations électriques domestiques.

15 001 0 1 23

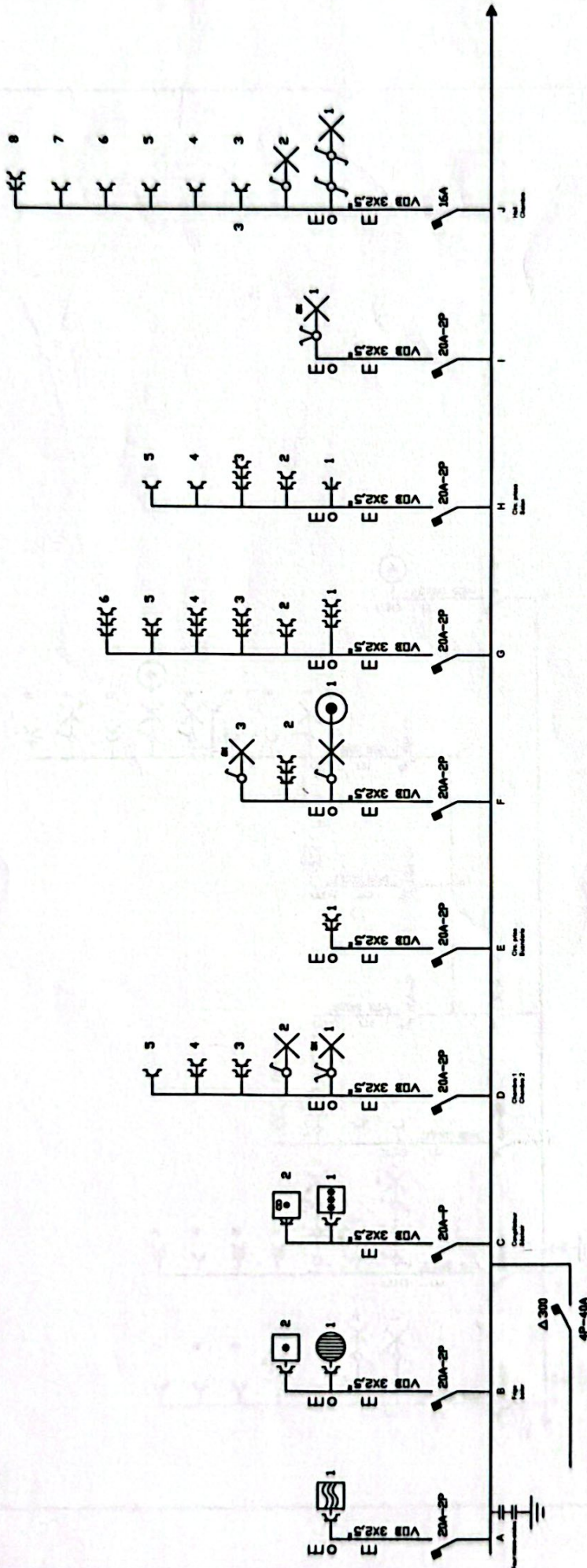

<p>Adresse de l'installation électrique:</p> <p>DELCROIX Gustave Poncelet, 33 5500 DINANT</p>	<p>Installateur:</p>
<p>p. 1 / 6</p> <p>5/7/18</p>	<p>Schéma unifilaire</p>
<p>3 X 230V 50HZ</p> 	

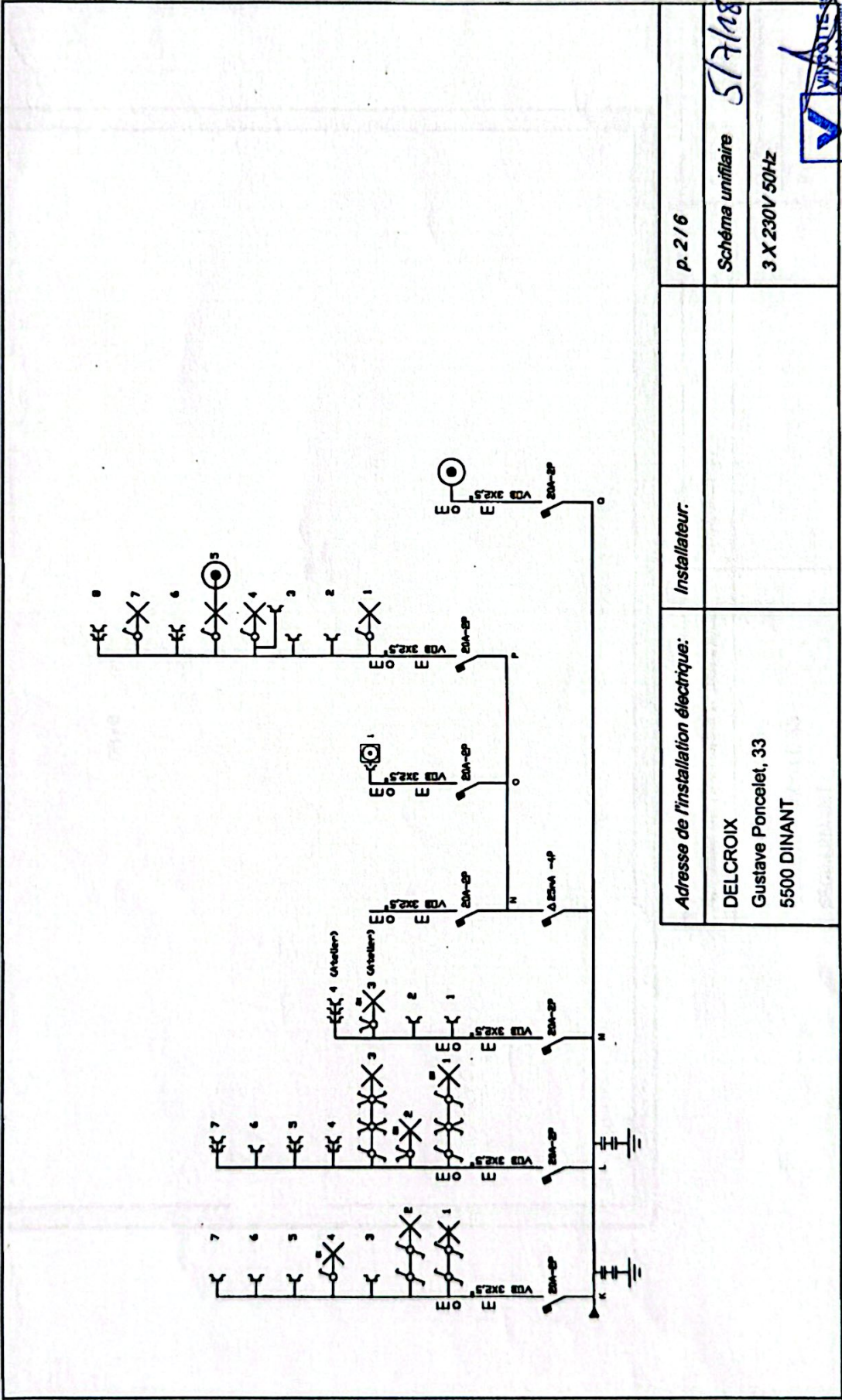

p. 2 / 6	Installateur:
Schéma unifilaire 3 X 230V 50Hz	Adresse de l'installation électrique: DELCROIX Gustave Poncelet, 33 5500 DINANT

517/108



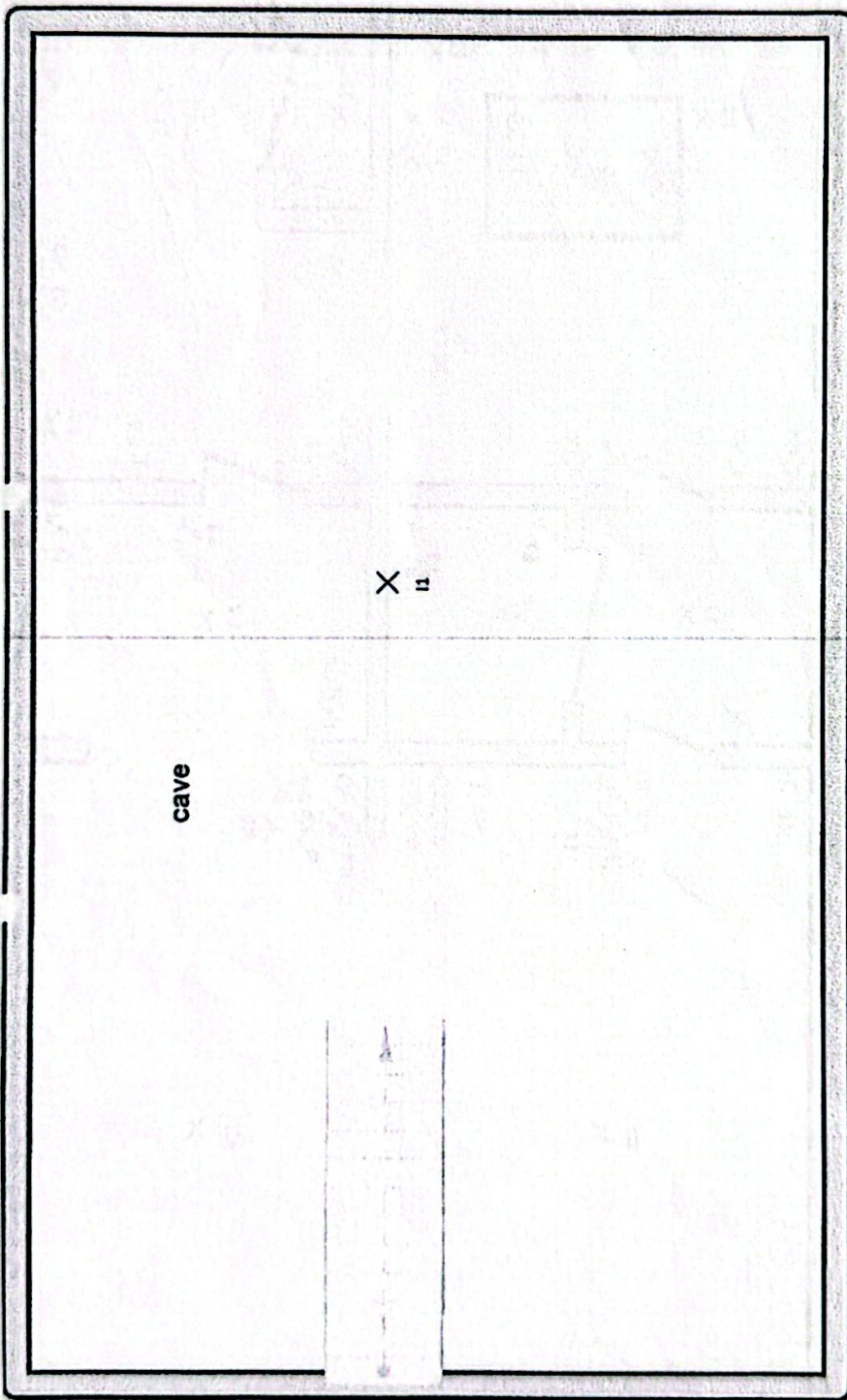

cave

X  
11

<p><b>Adresse de l'installation électrique:</b> DELCROIX Gustave Poncelet, 33 5500 DINANT</p>	<p><b>Installateur:</b></p>
<p>p. 3 / 6</p>	<p>S/A 18</p>
<p><b>Schéma de position (grenier)</b></p>	<p>3 X 230V 50Hz</p>

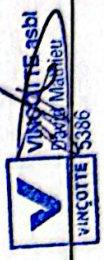

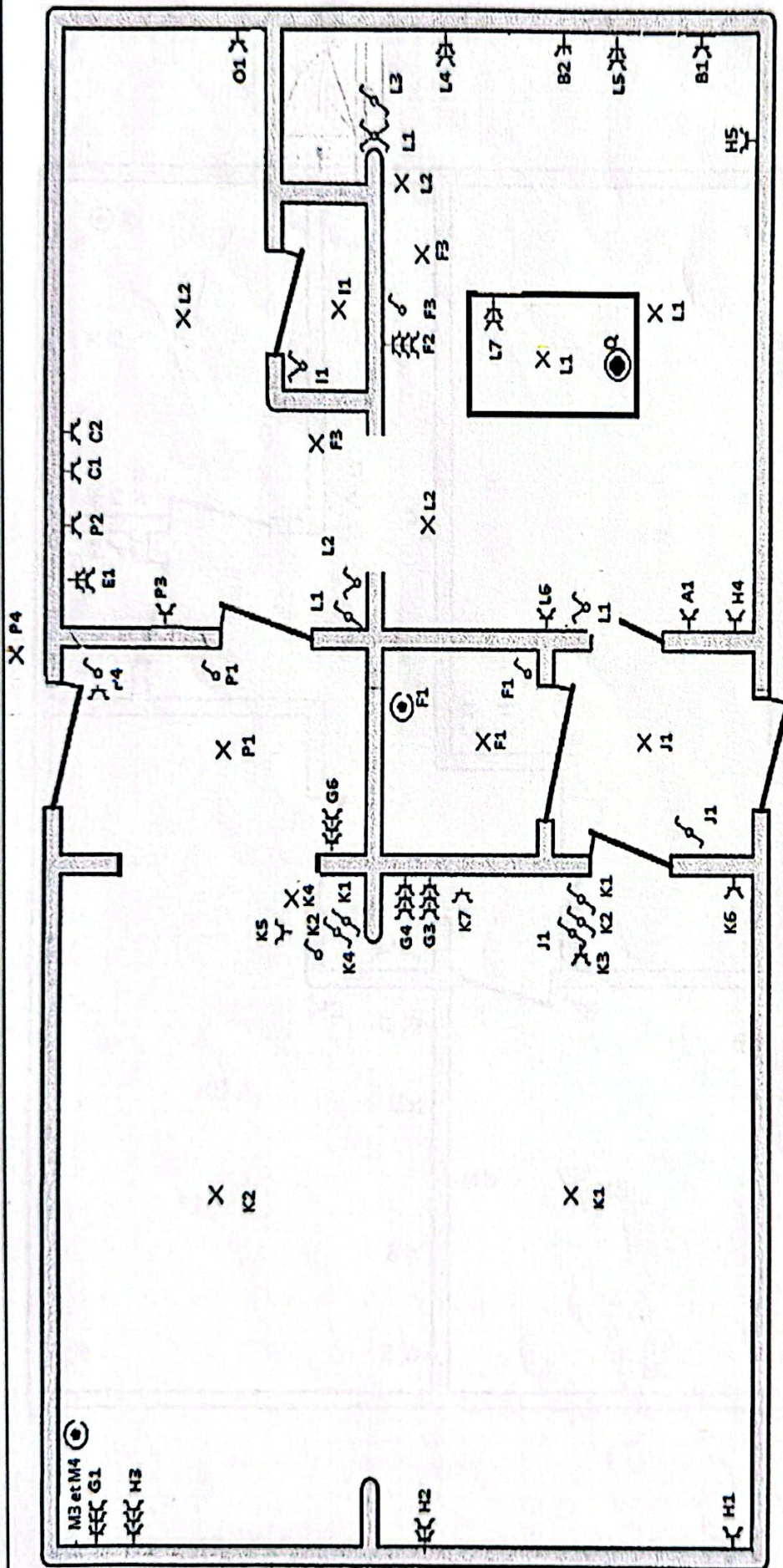

p. 4 / 6	5/7/18	Installateur:
Schéma de position (rez de ch.)		
3 X 230V 50Hz		Adresse de l'installation électrique: DELCROIX Gustave Poncelet, 33 5500 DINANT

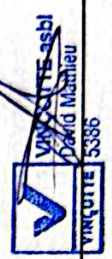

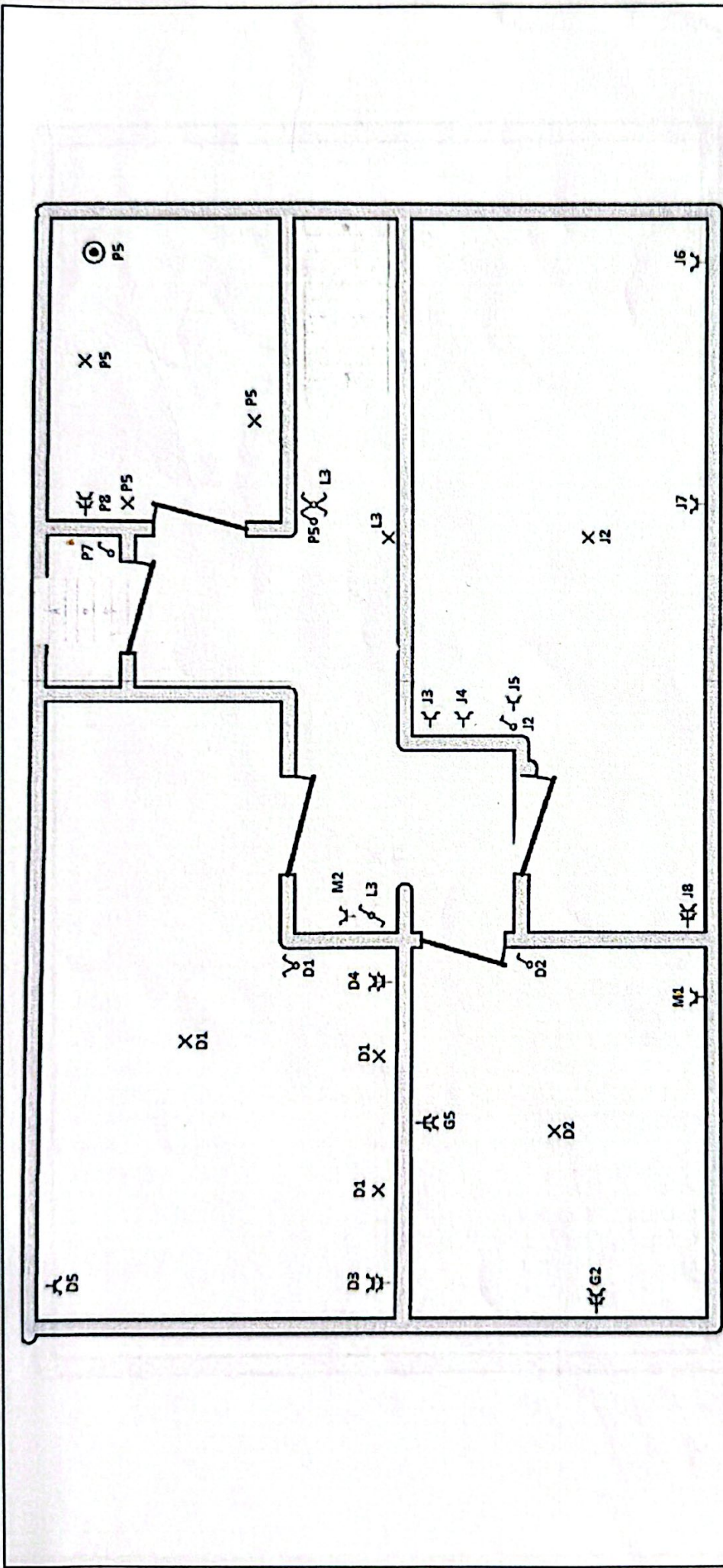

p. 5 / 6	5/7/18	Installateur:
Schéma de position (étage)		Adresse de l'installation électrique:
3 X 230V 50Hz		DELcroIX Gustave Poncelet, 33 5500 DINANT



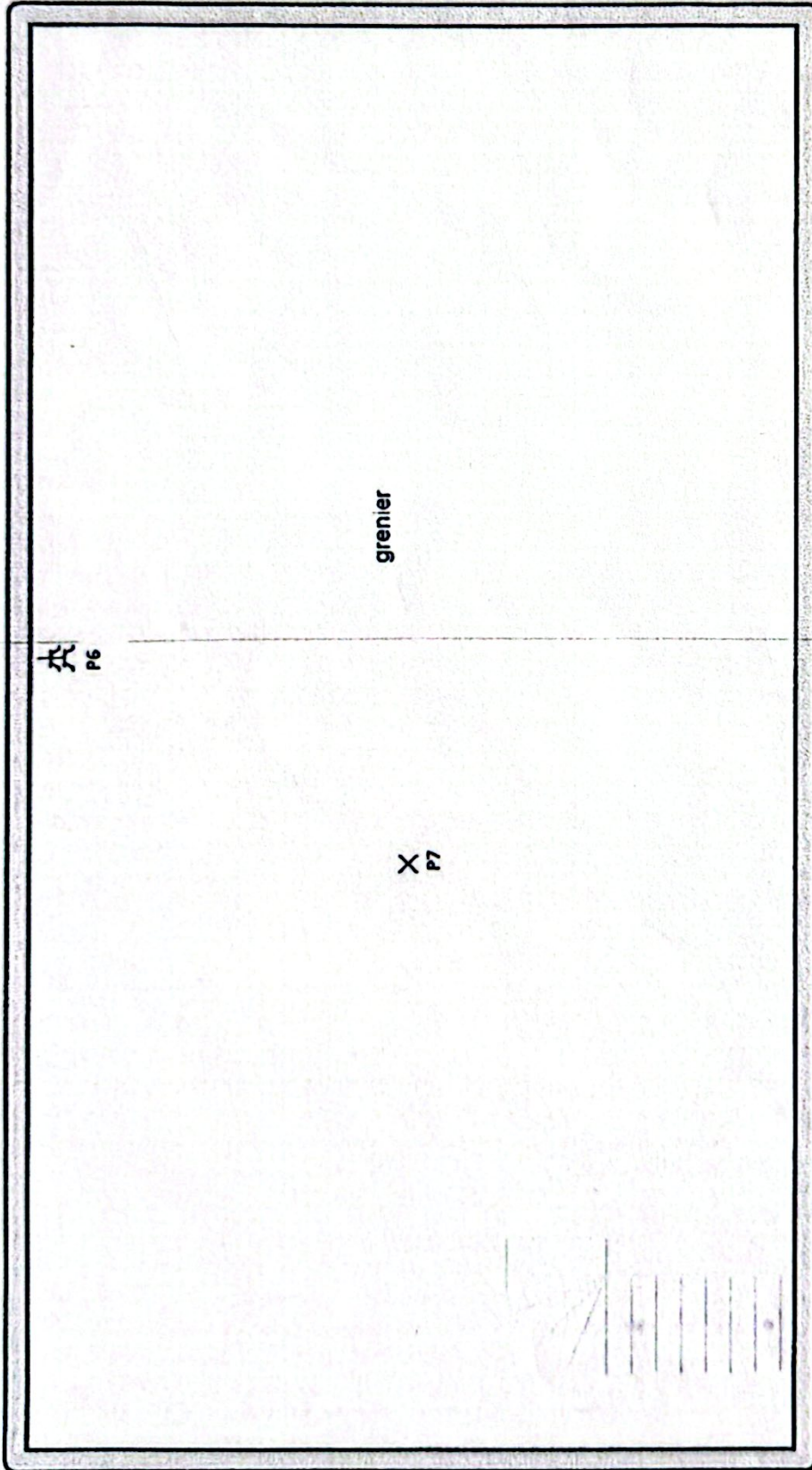

<p><b>Adresse de l'installation électrique:</b>          DELCROIX          Gustave Poncelet, 33          5500 DINANT</p>	<p><b>Installateur:</b></p>	<p>p. 6 / 6     5/7/18</p>
<p><b>Schéma de position (cave)</b></p>		<p>3 X 230V 50Hz</p>
<p style="text-align: center;">               VINÇOTTE SSI              David Mathieu              VINÇOTTE 15386           </p>		