

## Keuringsverslag van een elektrische laagspanning- en zeer lage spanningsinstallatie

### CONFORM

**Datum keuring:** 16/03/2026      **Inspecteur:** David Waterschoot      **Mentor:**      **Installateur:** Rochdi Elektro  
**ID-label:** Sint Gomaslaan 10      **Klantreferentie:**

B.T.W. nr.: BE 0878 974 012

Merk en type meettoestel: Metrel MI 3102 BT

Serienummer: 23162224

**Datum verslag:** 16/03/2026

#### Plaats van het onderzoek

Straatnaam      Sint Gomaslaan  
Huisnummer      10  
Busnummer  
Postcode      9120  
Gemeente      Haasdonk  
Land      België

#### Eigenaar

Naam      Marc Cootmans  
Straatnaam      Sint Gomaslaan  
Huisnummer      10  
Busnummer  
Postcode      9120  
Gemeente      Haasdonk  
Land      België

#### Installateur

Naam      Rochdi Elektro  
BTW nr.      BE 0878 974 012  
Telefoonnummer      0472 919 878  
E-mail      rochdi\_elektr@hotmai.com

**Type :** woning

**EAN :**

Niet meegedeeld

**Teller Nr. :** 44279231

Afbeelding schakel- en verdeelbord:



#### Aard onderzoek:

Gelijkvormigheidscontrole van een nieuwe huishoudelijke installatie volgens (KB 08/09/2019) - AREI Boek 1 - 6.4. en 4.2.4.3.

#### Is de installatie aangevat voor 01/06/2023?

Nee

Netbeheerder: FLUVIUS

Spanning: 3N400V

Meter / bord verbinding: 10 mm<sup>2</sup>

Max beveiliging: 40 A

Aantal borden: 1

Aantal kringen: 17

Aardelektrode: Aardingslus

Ri algemeen: 2.01 MΩ

RE: 1.82 Ω

OK

OK



**DIFFERENTIEELSTROOMINRICHTING**

Δ (mA)	In (A)	In - andere (A)	It	Type	Beveiligde kringen	Test	x 2,5
300	40		22,5kA2s (3000A)	A	17	OK	OK
30	40		22,5kA2s (3000A)	A	7	OK	OK
30	40		22,5kA2s (3000A)	A	7	OK	OK

**BESCHRIJVING INSTALLATIE**

Aantal kringen	Curve	Bescherming IN (A)	(andere)	P	Sectie (mm²)
Zie schema in bijlage	-	-		-	-
<b>Visueel nazicht (algemeen)</b>	OK	<b>Directe aanraking</b>	OK	<b>Indirecte aanraking</b>	OK
<b>Aansluitingen</b>	OK	<b>schema in bijlage door</b>	<b>Aceg vzw</b>	<b>NA</b>	
<b>Equipotentiale verbindingen</b>	OK	<b>Doorsnede geleiders</b>	OK		
<b>Continuïteit</b>	OK	<b>Verlichting / toestellen</b>	NVT		

**OPMERKINGEN - INBREUKEN - NOTA'S**

- N2 Geen inbreuken vastgesteld.
- N47 Na plaatsing van de (nieuwe) teller door de DNB dient de voedingskabel nog aangesloten te worden in de tellerkast.
- N5 De verlichting is nog niet definitief geplaatst.
- nota/note 27 Het EAN-nummer kon ons niet meegedeeld worden tijdens onze rondgang.

**BESLUIT**

- De elektrische installatie voldoet aan de voorschriften van het KB 08/09/2019 - AREI Boek 1.** Het volgende controlebezoek is te voorzien voor 16/3/2051
- De nodige maatregelen werden genomen, zodat de ingangsklemmen van de automatische differentieelstroominrichting, geplaatst aan het begin van de installatie, ontoegankelijk zijn gemaakt door verzegeling.
- Het (de) eendraadsschema('s) en het (de) situatieplan(nen) werd(en) door het erkend organisme voor gezien getekend.

Deze pdf-versie van het keuringsverslag is de originele versie en mag worden verspreid..

Aantal bijlage(n):

**VRIJGAVE VAN HET KEURINGSVERSLAG**

Inspectietijd: van 12:30 tot 13:15

De inspecteur David Waterschoot

**Plichten van de eigenaar, beheerder, huurder voor de installatie onderworpen aan het AREI Boek 1 afdeling 9.1.2.**

Het verslag dient te worden bewaard in het dossier van de elektrische installatie.

Elke wijziging dient te worden vermeld in het elektrisch dossier.

Elk ongeval overkomen van personen en te wijten, rechtsreeks of onrechtstreeks, aan de aanwezigheid van de elektrische installatie dient onmiddellijk meegedeeld te worden aan de algemene Directie Energie van de Federale Overheidsdienst Economie.

**Kwaliteit**

De reproductie van dit document is enkel toegelaten in zijn integrale vorm en enkel met het schriftelijk akkoord van het controleorganisme en de aanvrager.

De keuring beperkt zich tot de zichtbare en normaal toegankelijke delen van de installatie.

Voor vragen of algemene voorwaarden verwijzen wij graag naar [www.aceg.be](http://www.aceg.be)

BE53 0689 0209 2953 | BTW BE0839.866.481

**Stappenplan voor een installatie die conform is:**

Stap 1	Stap 2	Stap 3	Stap 4
Lees dit proces-verbaal zorgvuldig en besteed aandacht aan de eventuele nota's	Als u grote wijzigingen of uitbreidingen aan de installatie aanbrengt, moet u deze laten controleren.	De volgende periodieke keuring is voorzien voor 16/3/2051	ACEG staat tot uw dienst voor alle noodzakelijke keuringen.







WACHTDIENST  
na kantooruren  
(03) 640 12 12

17343.2 kWh

SIEMENS

B304

kWh	4W 2791231	(10) 40 A
NR	220/380 V 50 Hz	
1051-A-80	150 W/kWh Ekt	169

MADE IN GERMANY

27/220/38  
40A 50A 60A

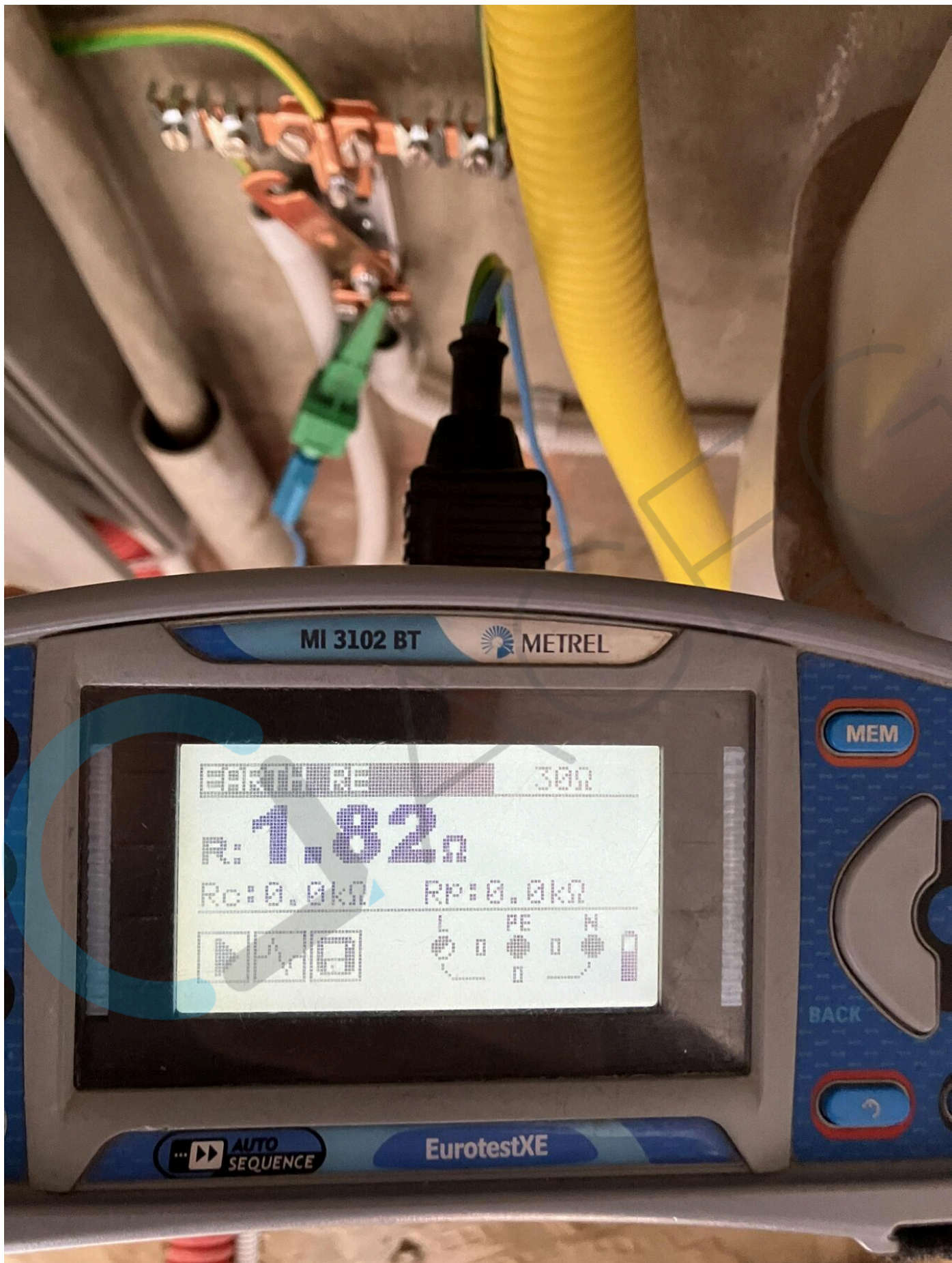



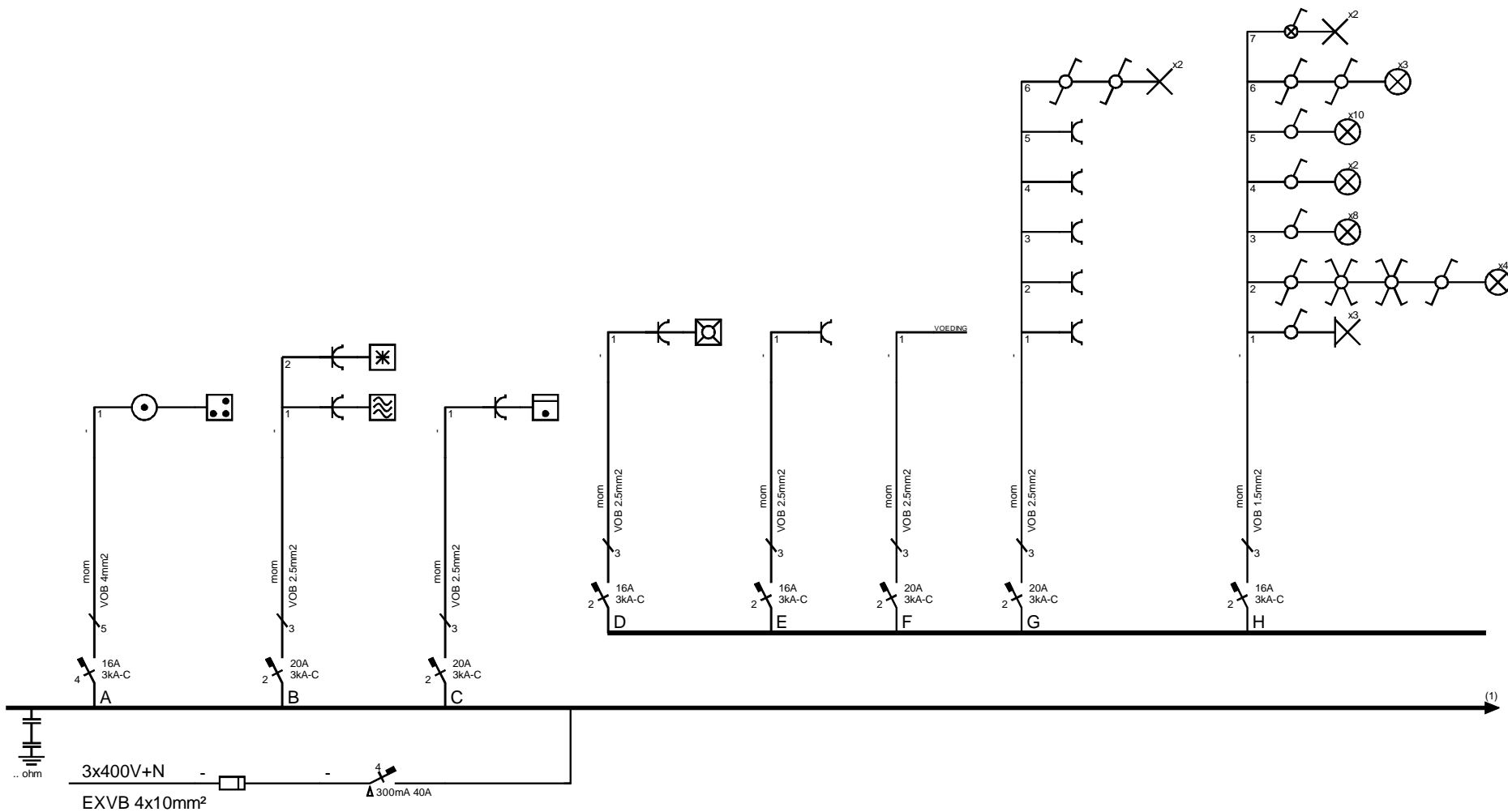

ACEG  
 Ringlaan 39  
 1853 Strombeek-Bever

Marc Cootmans  
 Sint Gomaruslaan 10  
 9120 Haasdonk

Datum: 16 / 03 / 2026

FR

Rochdi Elektro  
 Blaasmolenstraat 4 bus 101  
 9160 Lokeren  
 BTW-nr: 0878.974.012

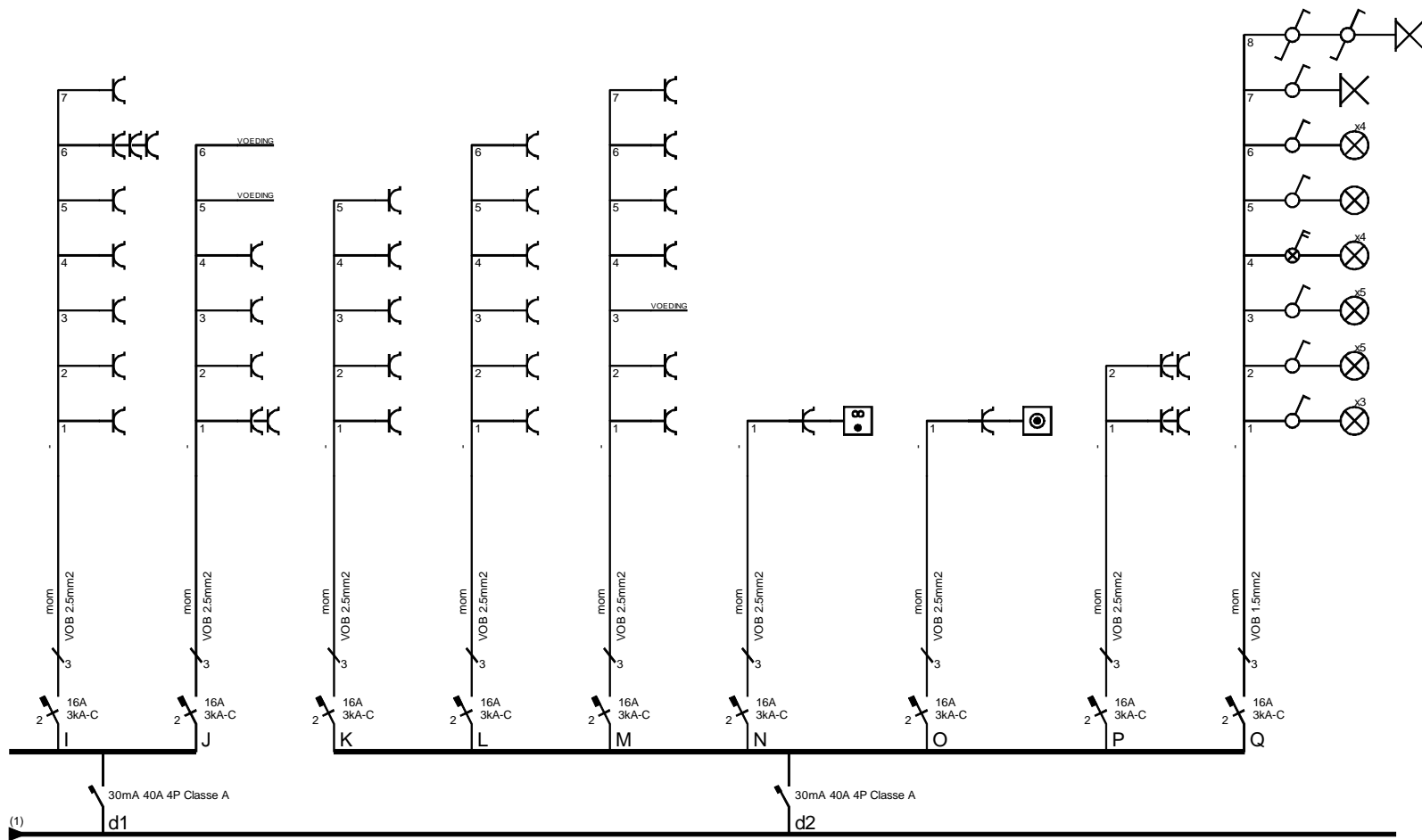

ACEG  
 Ringlaan 39  
 1853 Strombeek-Bever

Marc Cootmans  
 Sint Gomaruslaan 10  
 9120 Haasdonk

Datum: 16 / 03 / 2026

FR

Rochdi Elektro  
 Blaasmolenstraat 4 bus 101  
 9160 Lokeren  
 BTW-nr: 0878.974.012

FR

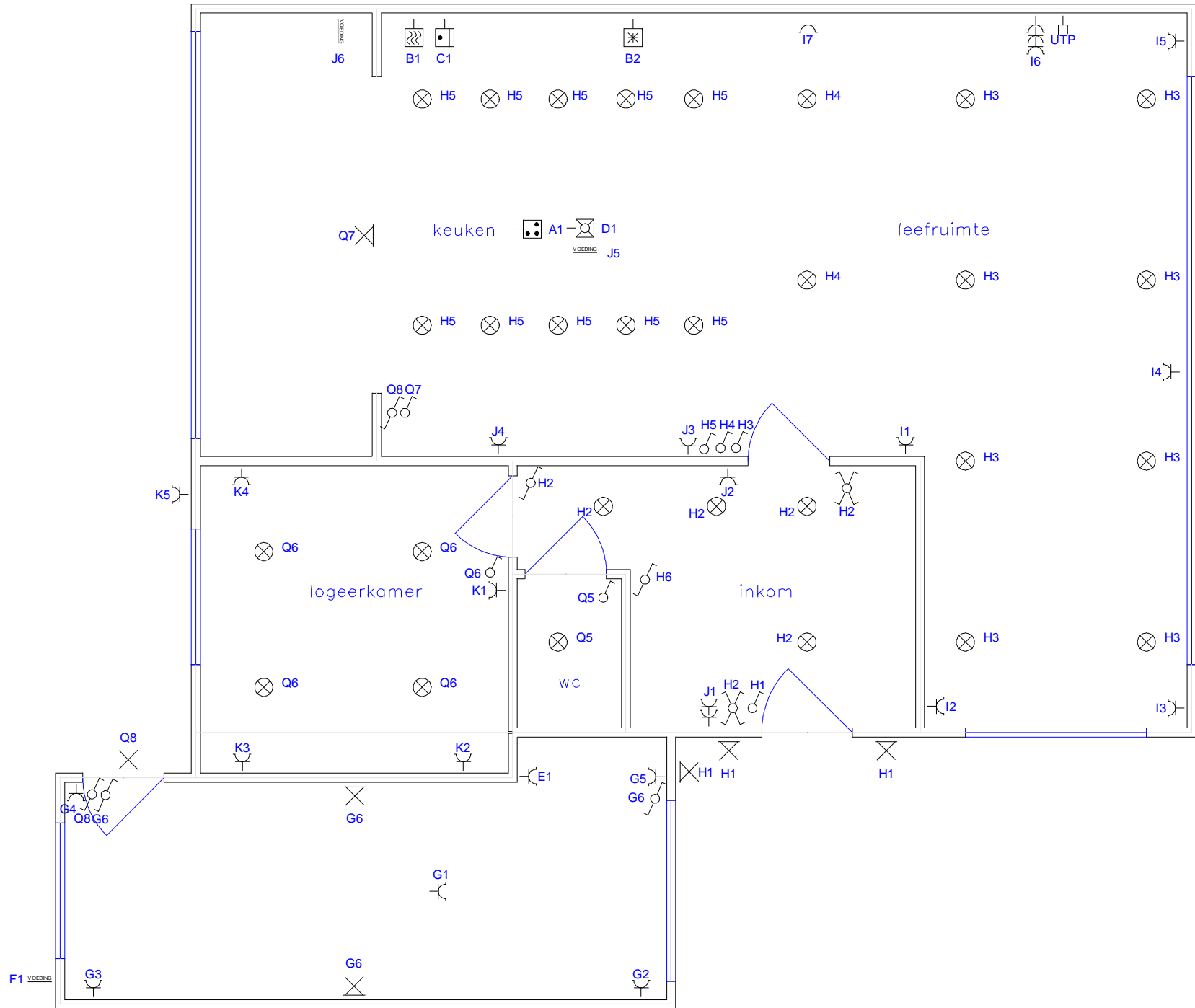



FR

