



Beter gekeurd  
Bien vérifié

DE KUNST VAN DE WERKLIJKE TOEGANG TOT DE WERKLIJKE TOEGANG  
LE PASSE-PORT DE LA VIE À LA VIE

## DE INSTALLATIE IS CONFORM

Het onderzoek gebeurt volgens werkinstructie 10le006 of 10le008 op basis van de hieronder vermelde voorschriften.

Uw controle werd uitgevoerd door BTV VZW, kantoor BTV Limburg, KOERSELSESTEENWEG 226, 3582 KOERSEL  
T: 011 42 18 34, E: [btv.limburg@btvcontrol.be](mailto:btv.limburg@btvcontrol.be)

Verslagnummer: 0180-190111-04

Datum van het onderzoek : 11/01/19

Extra controle datums:

### ALGEMENE GEGEVENS:

**ADRES INSTALLATIE :** YDEX BVBA  
PANNENSTRAAT 26  
3583 PAAL

**EIGENAAR :** YDEX BVBA  
Adres : PANNENSTRAAT 26  
3583 PAAL

**OPDRACHTGEVER :** BJ ELEKTRICITEITSWERKEN  
Adres : HASSELTSEBAAN 62 A  
3290 DIEST

**INSTALLATEUR :** BJ ELEKTRICITEITSWERKEN  
Adres : HASSELTSEBAAN 62 A  
3290 DIEST

### Visualisatie van de installatie

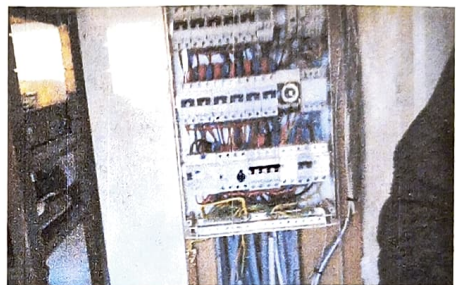

### BTW of IK :

**EAN :**

**Teller nr.**

**Index :**

### ALGEMENE BESCHRIJVING EN KENMERKEN:

Aard installatie :	Uitbreiding / Wijziging /	Type der Lokalen :	wooneenheid
Begin werken fundering:	Voor 01/10/81	Elektrische installatie :	Voor & Na 01/10/81
Aansluiting spanning :	3x400V + N	AREI art. :	86
Voedingskabel hoofdbord :	XVB 4 x 10 mm <sup>2</sup>	Bescherming van de aansluiting :	25 A
Type van de aardelektrode:	Pennen	Alg. schakelaar: type :	4p 40A/300mA
Aantal borden :	2	Aantal eindstroombanen :	21
Uitwendige invloedsfactoren :		Schema :	TT

### ONDERZOEK:

Controlebezoek volgens : AREI art. 276,

VMA - 44

MA-LS-02/2015



1 / 3



Beter gekeurd

Bien vérifié

PROCES-VERBAAL VAN HET ONDERZOEK VAN  
EEN EÉNDRAADSCHEMA VAN EEN LAAGSPANNINGSGEBIED

Aard van het onderzoek :

**METINGEN:**

RA: 24,5 Ohm RI tot 10 MOhm

**BESCHRIJVING:**

Zie eendraadsschema en situatieschema in bijlage.

**VASTGESTELDE INBREUKEN**

Geen

**NOTA'S**

- 1 De installatie is gekeurd uitgezonderd toestellen
- 2 herkeuring btw verslag 180/181008-16

**BESLUIT**

De installatie is conform.

De ééndraads - en situatieschema's werden voor gezien getekend.

De installatie dient opnieuw gecontroleerd uiterlijk op 11-1-2044 (art. 271 AREI) alsook voor de ingebruikname van elke belangrijke wijziging of beduidende uitbreiding, uitgevoerd voor deze datum.

De agent-onderzoeker,  
0180 MARNIK VAN DINGENEN

voor De Directeur,

**UITGEVOERDE CONTROLES**

Tijdens het controleonderzoek van huishoudelijke installaties (art. 271)

- a) de controle van de uitvoering van de elektrische installatie overeenkomstig de schema's;
  - b) de controle van de staat (vasthechtingen, beschadiging,...) van het vast geïnstalleerd elektrisch materiaal in het bijzonder wat betreft de schakelaars, de stopcontactdozen, de aansluitingen in de verdeelborden,...;
  - c) de controle van de beschermingsmaatregelen tegen elektrische schokken bij rechtstreekse en onrechtstreekse aanraking;
  - d) de controle van de werking van de differentieelstroominrichtingen via de eigen testinrichting;
  - e) de controle van de foutussen en de juiste aansluiting van de differentieelstroominrichtingen via de opwekking van een foutstroom van minimum 2.5 maal de gevoeligheid van het apparaat;
  - f) de controle van de continuïteit van de equipotentiale verbindingen (hoofd- en bijkomende) en van de beschermingsgeleiders van de stopcontactdozen en van de vaste, vast opgestelde of verplaatsbare toestellen met vaste standplaats van de klasse 1
  - g) de visuele controle van vast of vast opgesteld materiaal dat gevaar kan opleveren voor personen en goederen;
  - h) de visuele controle van verplaatsbaar materiaal dat gevaar kan opleveren voor personen en goederen.
- Behoudens inbreuken, wordt de overeenstemming bevestigd tussen de geïnstalleerde beschermingsinrichtingen tegen overstroom en de doorsneden van de respectievelijke stroombanen die ze beschermen.

**PLICHTEN VAN DE EIGENAARS, BEHEERDERS, HUURDERS**

- a) de verplichting het proces-verbaal van het controlebezoek te bewaren in het dossier van de elektrische installatie samen met de ééndraadsschema's en de situatieplannen;
- b) de verplichting in het dossier elke wijziging aangebracht aan de elektrische installatie te vermelden;
- c) de verplichting de Federale Overheidsdienst die Energie onder zijn bevoegdheid heeft onmiddellijk in te lichten over elk ongeluk aan personen overkomen en rechtstreeks of onrechtstreeks te wijten aan de aanwezigheid van elektriciteit;
- d) de verplichting, wanneer er overtredingen zijn vastgesteld tijdens het controlebezoek, een nieuw controlebezoek te doen verrichten door hetzelfde erkend organisme om na te gaan of na afloop van de termijn van één jaar de overtredingen verdwenen zijn. Indien tijdens dat tweede onderzoek wordt vastgesteld dat er nog overtredingen overblijven, moet het erkend organisme een kopie van het proces-verbaal van het controlebezoek sturen naar de Algemene Directie Energie die belast is met het hoog toezicht op de huishoudelijke elektrische installaties.

Betekenis van de nota's: betreffen gebreken die geen invloed hebben op de besluitvorming, vaststellingen die buiten het kader van onderzoek vallen maar een gevaar inhouden voor de veiligheid, of organisatorische gegevens.



Beter gekeurd  
Bien vérifié

PROCES-VERBAAL VAN HET ONDERZOEK VAN  
EEN ELEKTRISCH EN/OF SPANNINGSINSTALLATIE

WELKE STAPPEN NEMEN ALS INSTALLATIE CONFORM IS

STAP 1

Lees dit proces-verbaal zorgvuldig en besteed aandacht aan de eventuele nota's.

STAP 2

Bij belangrijke uitbreidingen van de installatie, laat opnieuw controleren.

STAP 3

Een herkeuring van de installatie is verplicht voor 11-1-2044.

STAP 4

BTV Limburg staat tot uw dienst voor de noodzakelijke keuringen.