

Légende gros-œuvre :   
 Bloc Terre cuite   
 Bloc béton   
 Brique   
 Isolant   
 Faux-Plafond

TOUTES LES COTES SONT A VERIFIER SUR CHANTIER - Tout aménagement de mobilier est renseigné aux plans à titre indicatif. Seuls le cahier des charges et les spécifications éventuelles aux compromis de vente sont à prendre en compte.   
 - La cotation des plans correspond aux dimensions entre surfaces brutes et ne prend pas en compte les épaisseurs des revêtements tels que enduits muraux, plafonnage, faïences, carrelages et les surépaisseurs de chapes nécessaires.

**BON POUR ACCORD ET EXECUTION**

Le client   
 Nom :   
 mentionner "lu et approuvé", date et signature   
 Pour THOMAS & PIRON HOME S.A.   
 Nom du chef de projet :   
 date et signature

		<b>SOCIETE INTERNATIONALE ARCHITECTURE S.A.</b>		Avenue des Desaut de 11er, n°88 5101 LOYERS Tél. : 081/58.24.13 e-mail : info@sa-arch.eu représentée par MENTEN J.P.	
Date	Indice	Nature des modifications	Des.		
25/11/2019	00	ARC	BON POUR VISITE	MUDA	

Unité: **APPART. D1.04**  
 Immeuble: **EGHEZEE IMMEUBLE D (39092)**  
 Rue de la Marka  
 5310 EGHEZEE  
 N° dossier : **39856**  
 Code T.P.I. : EGH1D104  
 Feuille: 2/2 Echelle: 1/50

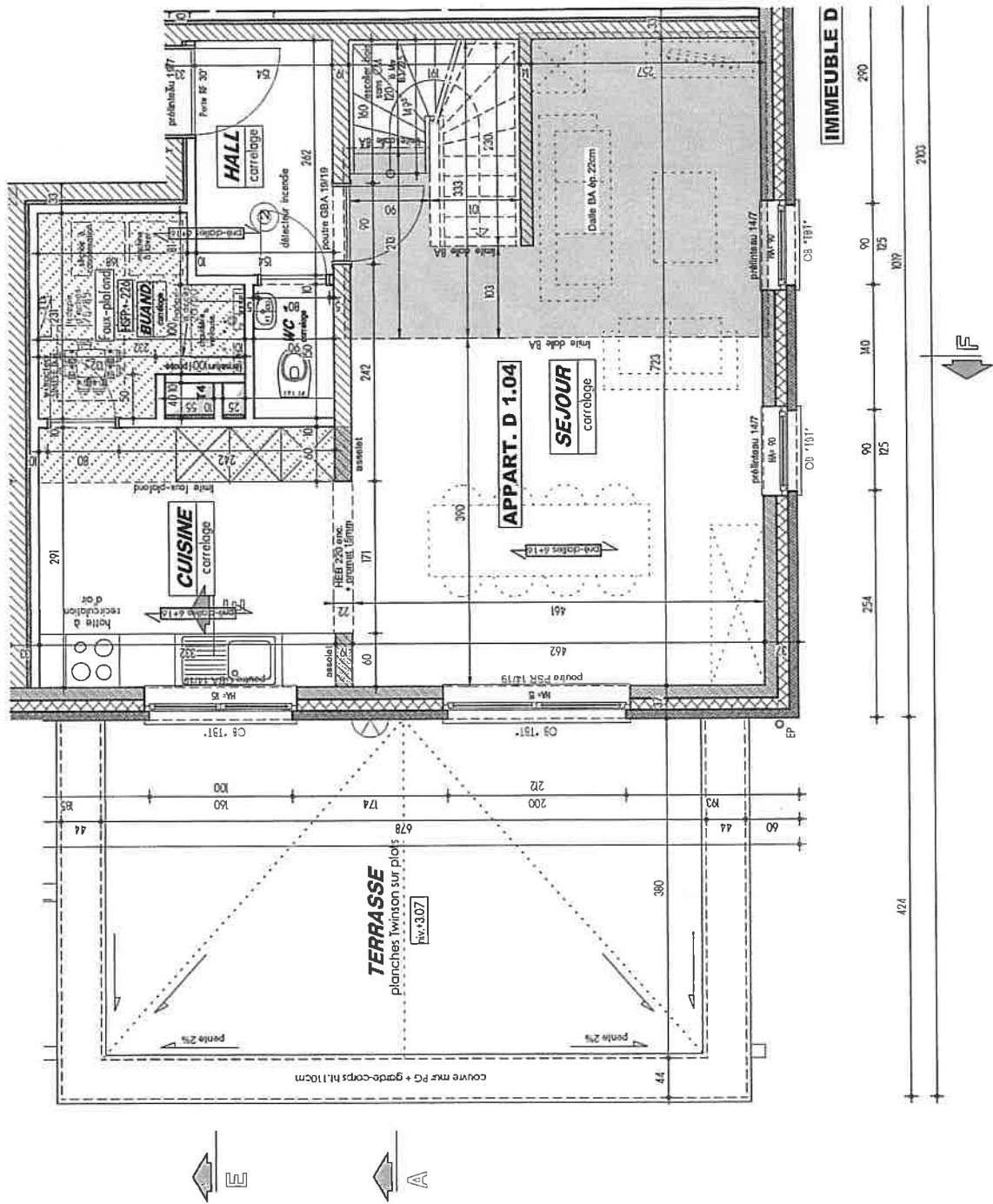

Légende gros-œuvre : Bloc Terre cuite Bloc béton Brique Isolant Faux-Plafond

TOUTES LES COTES SONT A VÉRIFIER SUR CHANTIER - Tout aménagement de mobilier est renseigné aux plans à titre indicatif. Seuls le cahier des charges et les spécifications éventuelles aux compromis de vente sont à prendre en compte.  
- La cotation des plans correspond aux dimensions entre surfaces brutes et ne prend pas en compte les épaisseurs des revêtements tels que enduits muraux, plafonnage, faïences, carrelages et les surépaisseurs de chapes nécessaires.

**BON POUR ACCORD ET EXECUTION**

Le client  
Nom :  
  
Mentionner "Lu et approuvé", date et signature  
Pour THOMAS & PIRON HOME S.A.  
Nom du chef de projet :  
  
date et signature

		SOCIETE INTERNATIONALE ARCHITECTURE S.A.		Avenue des Desus de Uves, n°8 5101 LOYERS Tél. : 081/58.24.13 e-mail : info@sa-arch.eu représentée par MBTIEN J.P.	
Date	Indice	Nature des modifications	Des.		
25/11/2019	00	ARC BON POUR VISITE	MUDA		

Unité:	APPART. D1.04
Immeuble:	EGHEZEE IMMEUBLE D (39092)
Rue de la Marka	5310 EGHEZEE
N° dossier :	39856
Code T.P.A :	EGHID104
Feuille:	1/2
Echelle:	1/50