



Avenue Wanderpepen, 46 à 7130 Binche  
064/70.06.06- aurelie.flament@arty-architecture.be

## OBJET - CHANTIER :

Démolition d'un bâtiment et construction d'un bâtiment neuf à usage de 5 logements

Rue des Carrelages, 60 - 62/2  
7100 La Louvière

Div 2 sec:D 146x21 & Div 2 sec:D 146w21 & Div 2 sec:D 146b21

## MAITRE DE L'OUVRAGE :



## APPROBATIONS

*L'architecte responsable :*

*Le maître de l'ouvrage :*

architecte gérante: Aurélie Flament

Inscrite au tableau de l'Ordre Des Architectes de la Province de Hainaut

Monsieur

## PROVINCE DU HAINAUT

Indice : A B C D E F G H I J K L M

Dates : Le 02/08/2021

Dossier :

Modifié le :

Objet : **Plans existants et projetés**

Esquisse

Avant-projet



Permis d'urbanisme

Exécution

Situation

Vues en plan

Ech. : 1/100

Implantation Ech. : 1/200

Elévations

Ech. : 1/100

Autres Ech. : 1/100

Coupe

Ech. : 1/100

Propriété de  
 Div 2 sec:D 146x21  
 Div 2 sec:D 146w21  
 Div 2 sec:D 146b21

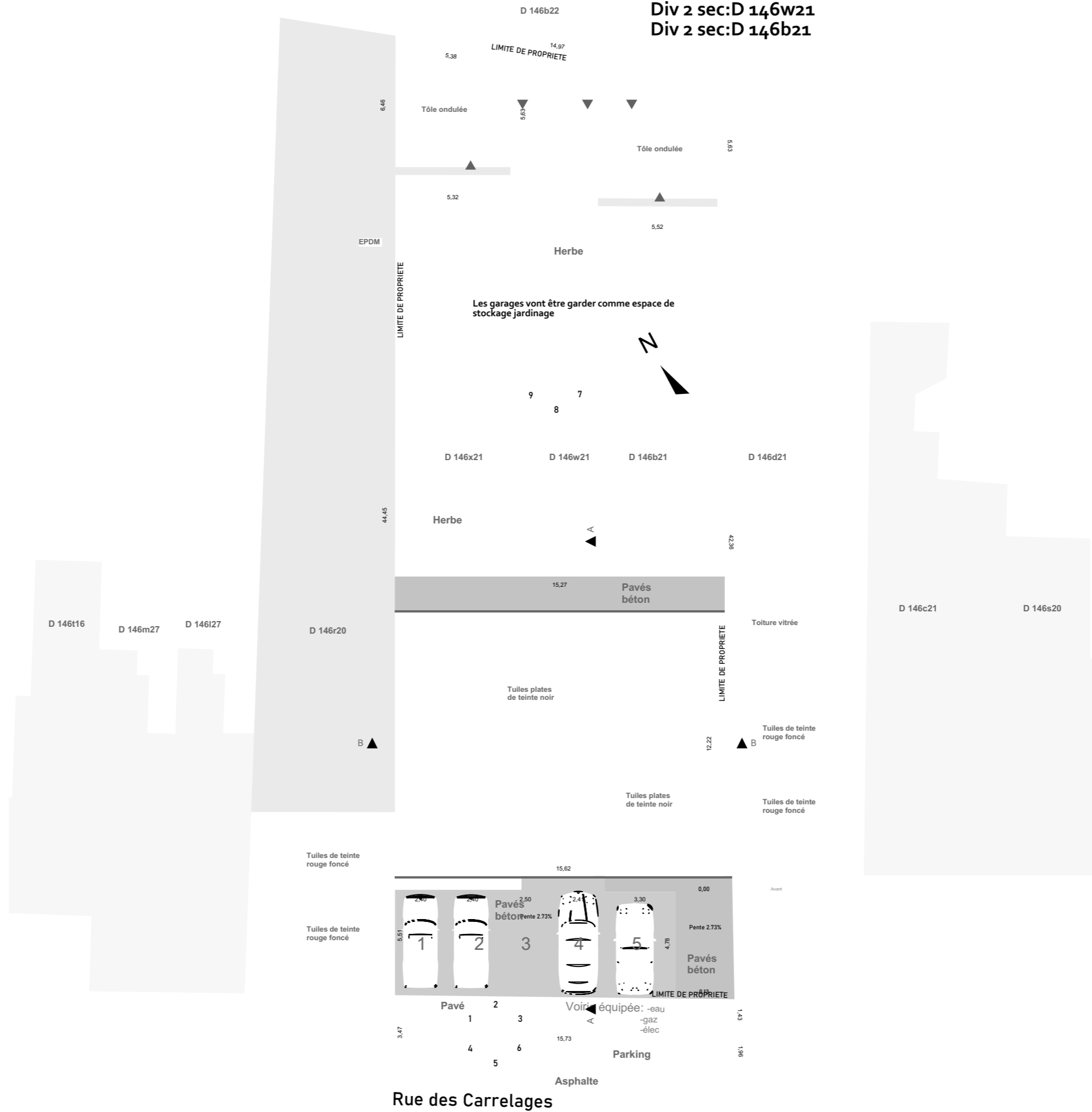

Situation projetée  
 Implantation 1/200

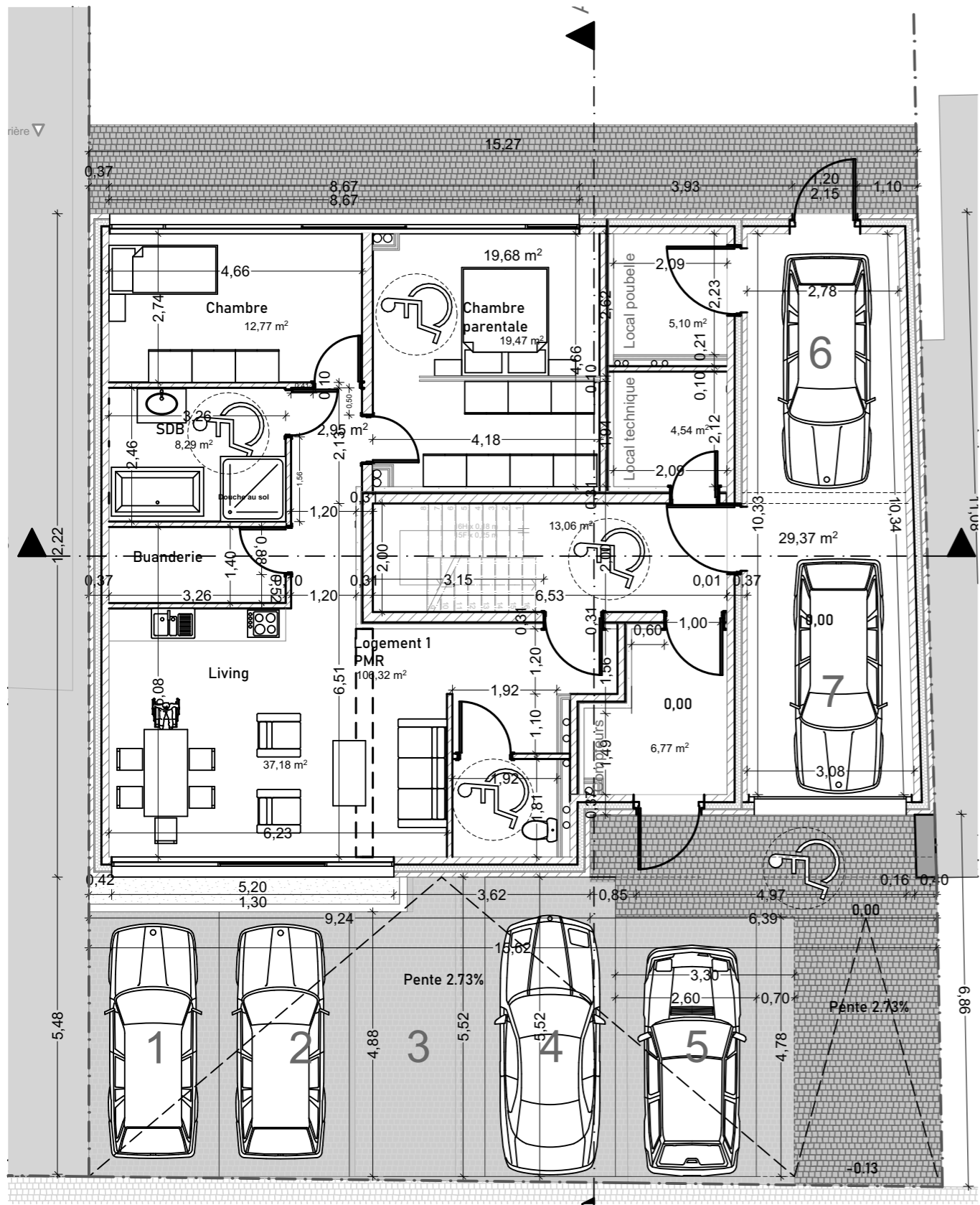

Rez 1/100

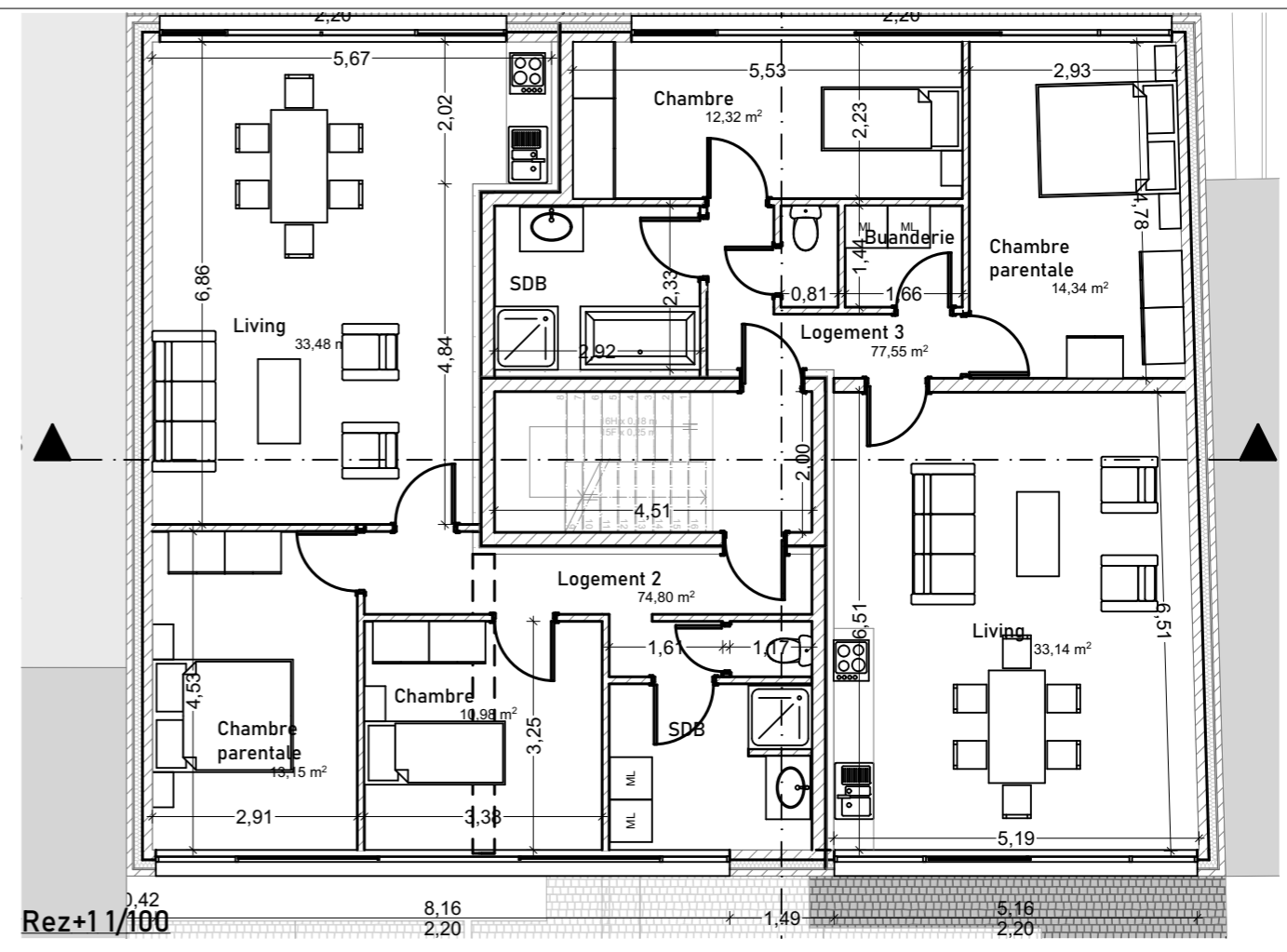

Rez+1 1/100

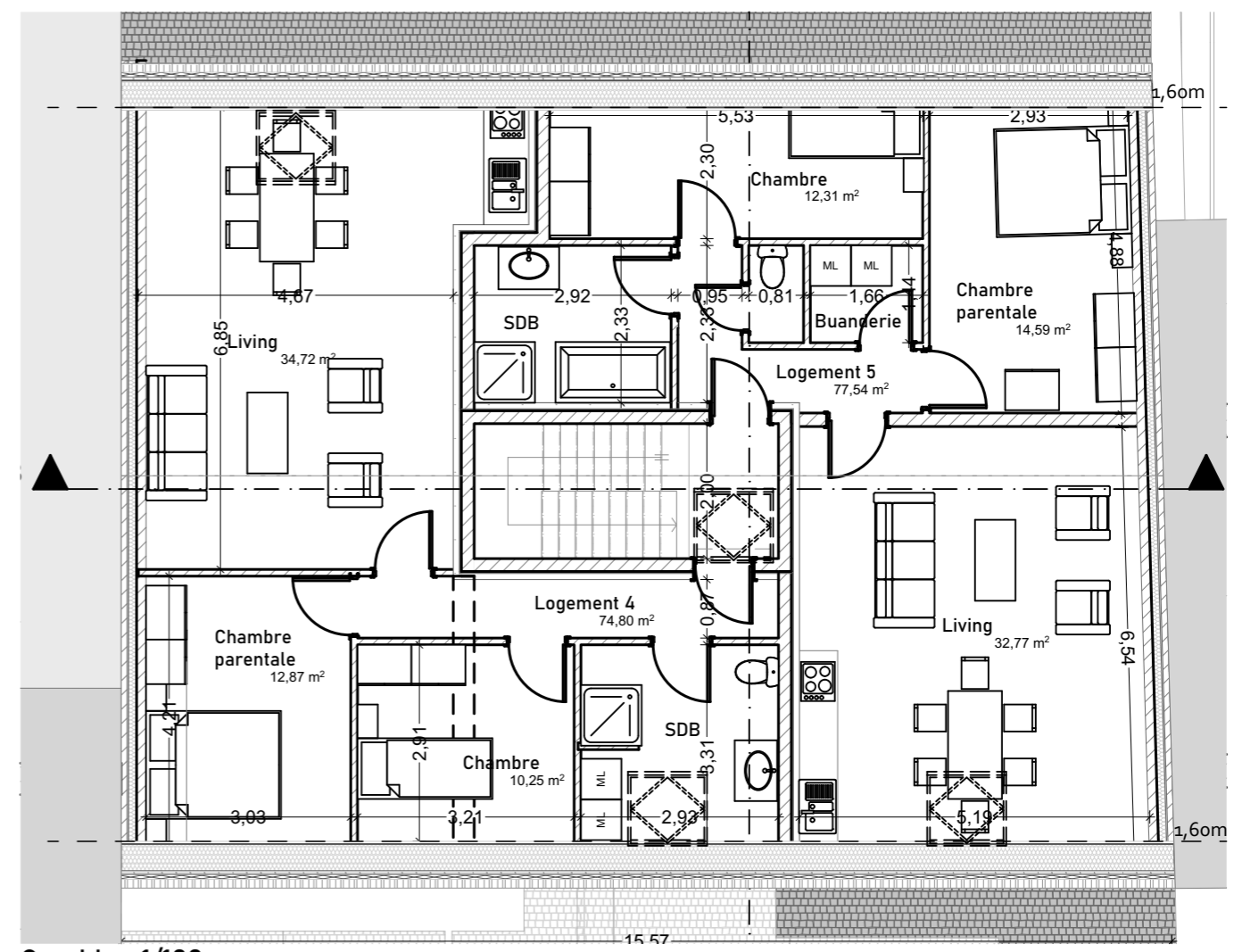

Combles 1/100

Situation projetée  
Plans 1/100

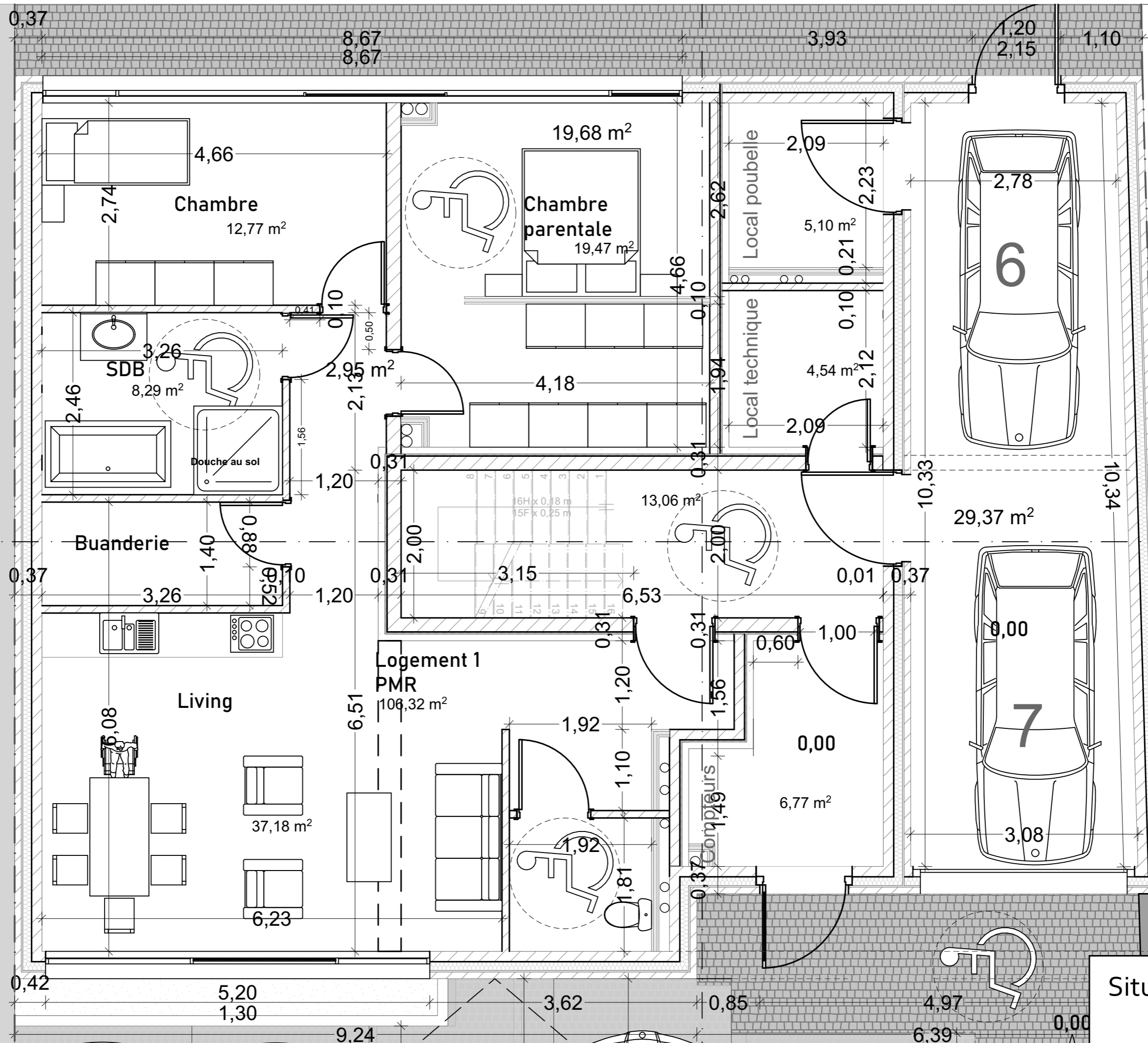

Situation projetée  
Rez 1/50

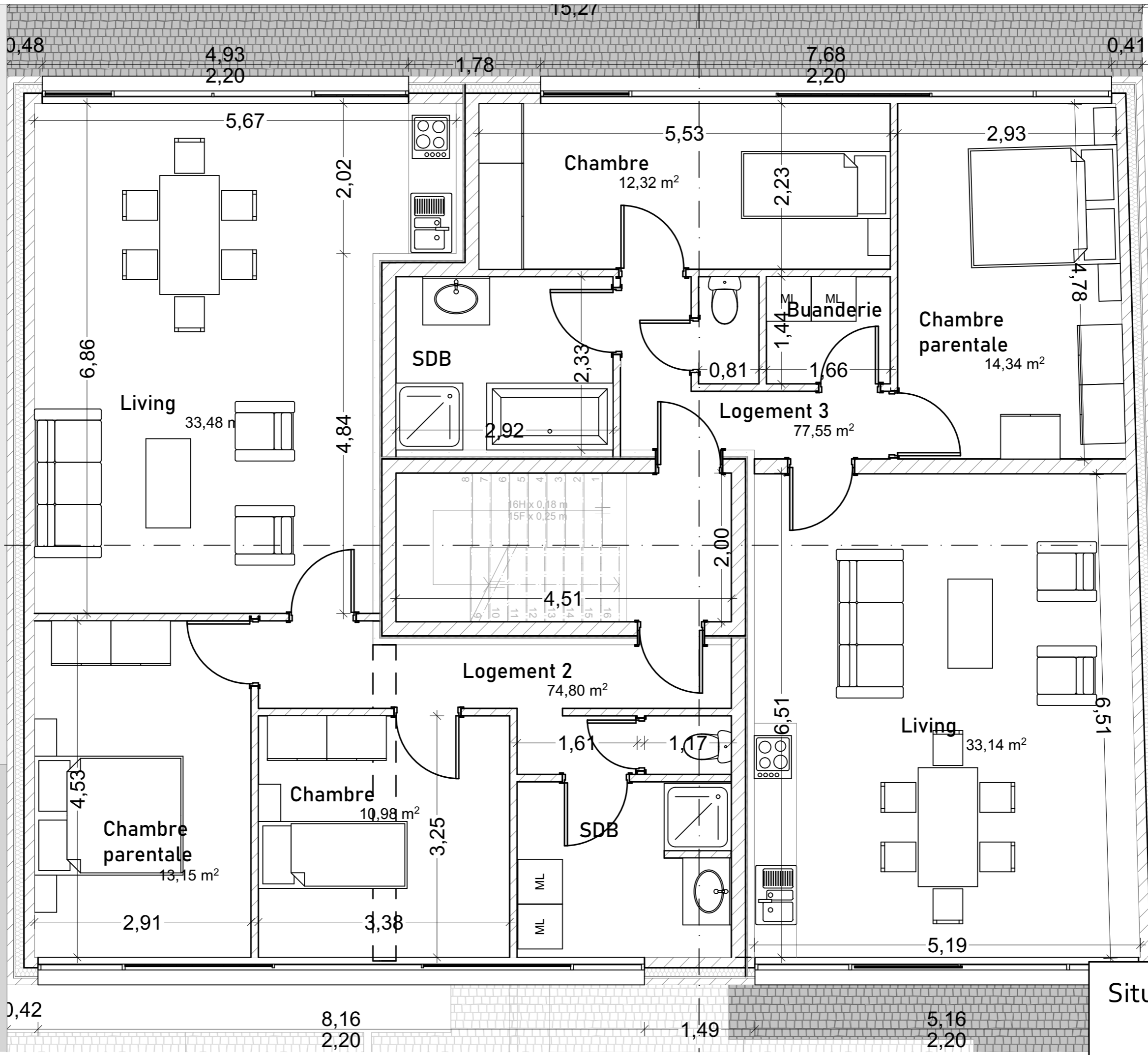

Situation projetée  
Rez+1 1/50

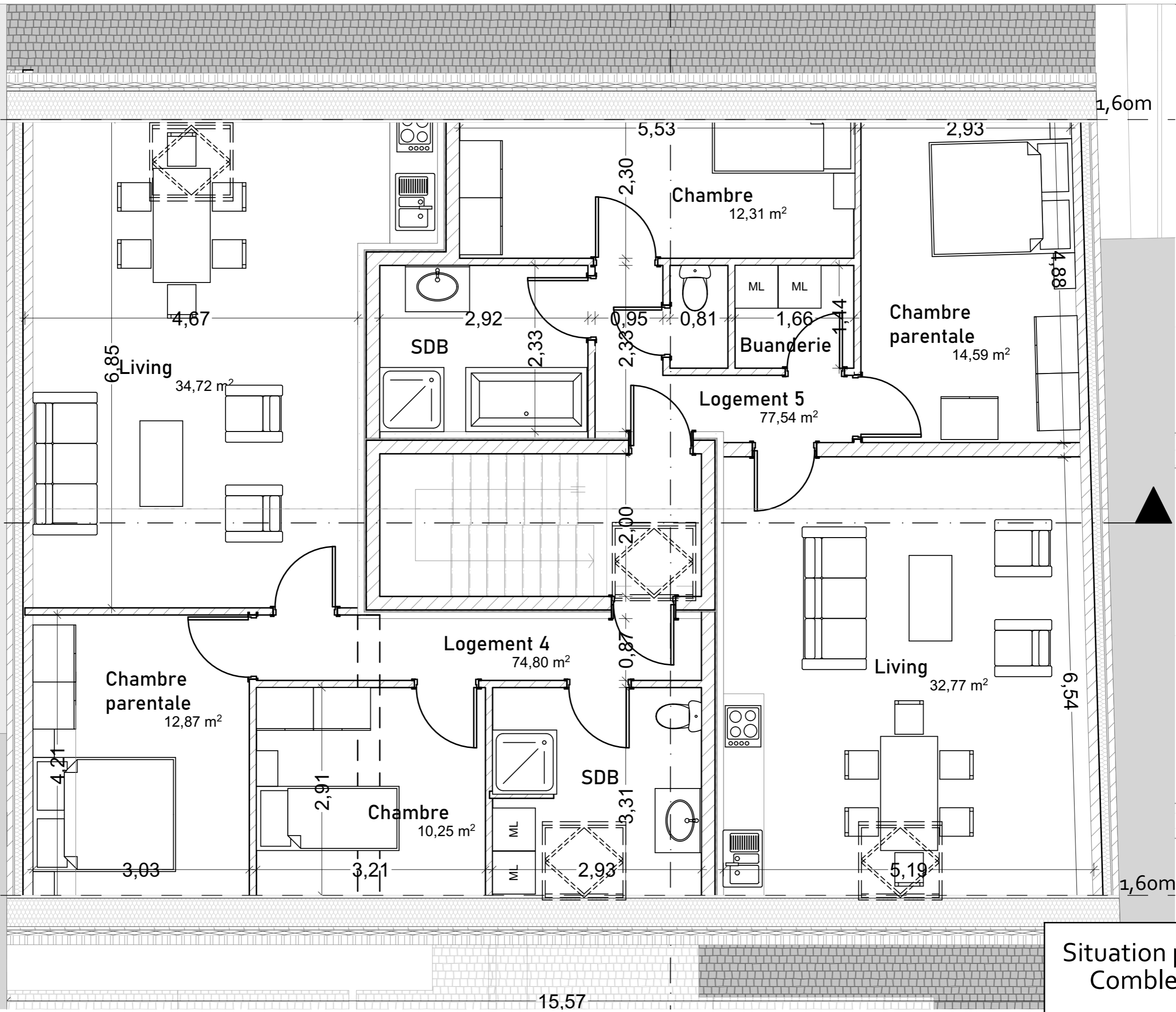

Situation projetée  
Combles 1/50

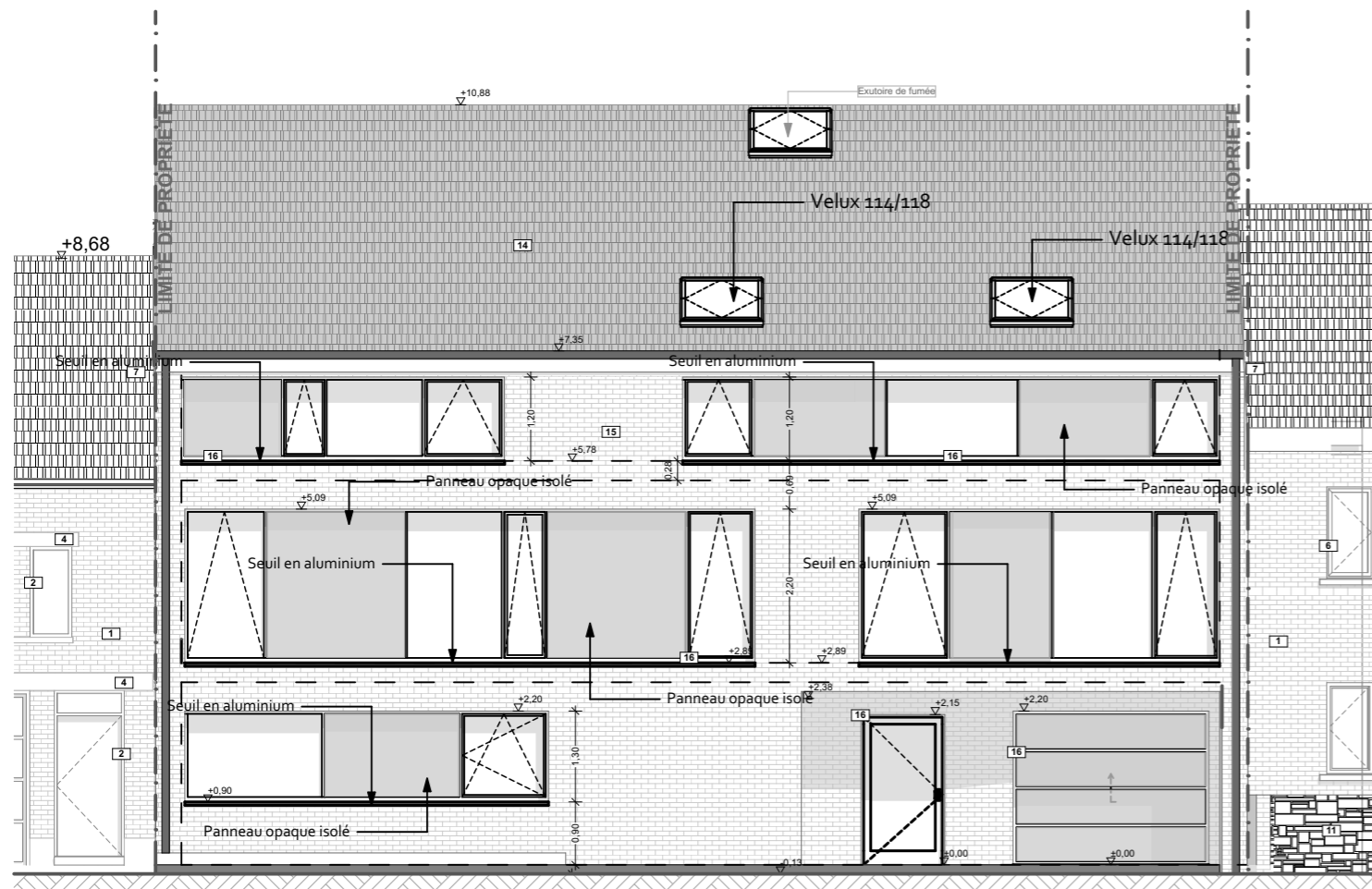

Élévation avant 1/100

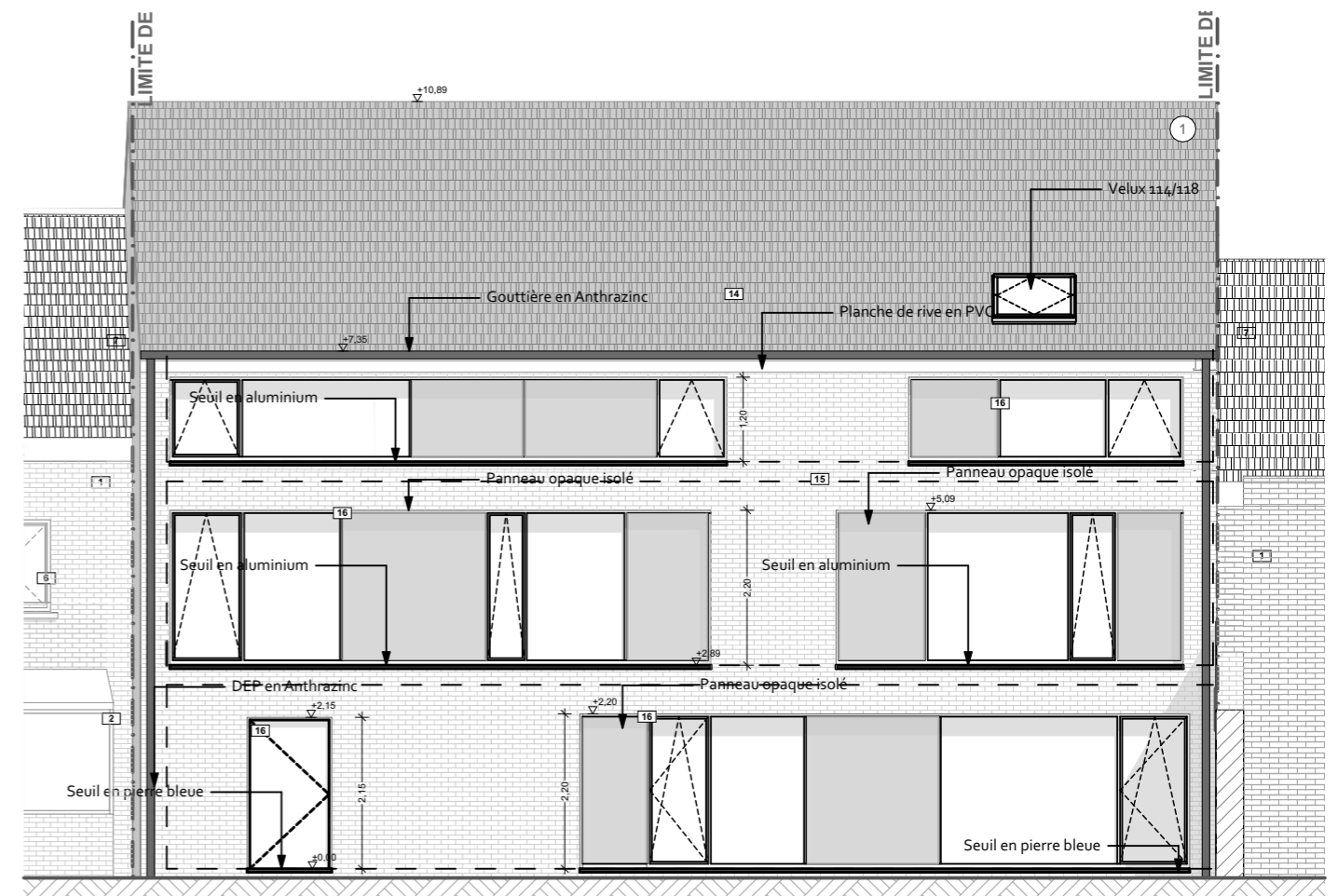

Élévation arrière 1/100

- 1 : Brique de teinte rouge
- 2 : Chassis PVC de teinte blanche
- 3 : Barrière métallique
- 4 : Linteau en béton
- 5 : Bloc béton cellulaire
- 6 : Chassis PVC de teinte naturel
- 7 : Tuile de teinte foncé
- 8 : Crépi de teinte beige foncé
- 9 : Ardoise de teinte foncé
- 10 : Bardage bois de teinte blanc
- 11 : Pierre naturelle
- 12 : Bloc peint en blanc
- 13 : Ardoise de teinte rouge foncé
- 14 : Tuile plate : teinte noire
- 15 : Brique : teinte rouge-gris
- 16 : Châssis PVC : teinte noire

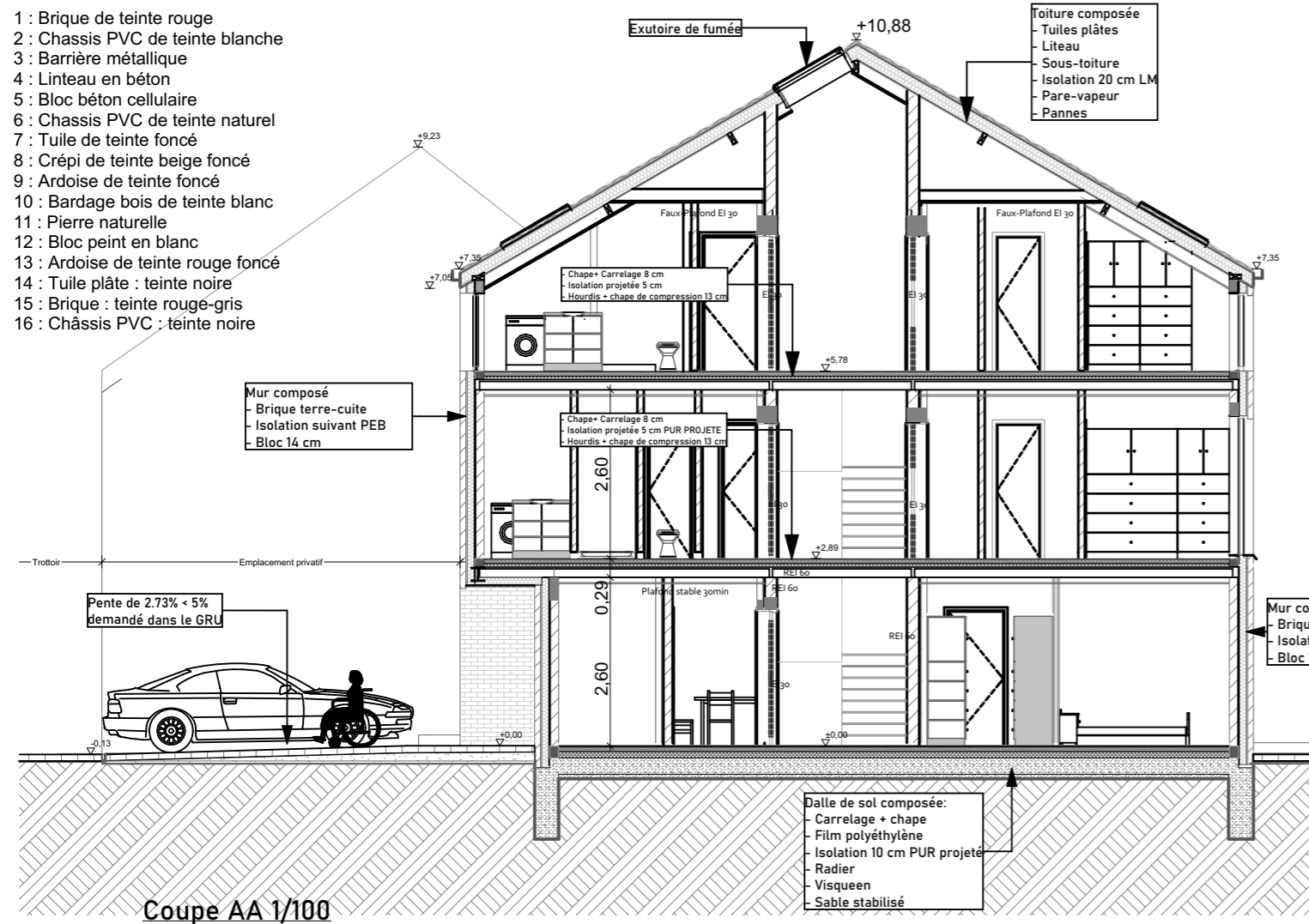

Coupe AA 1/100

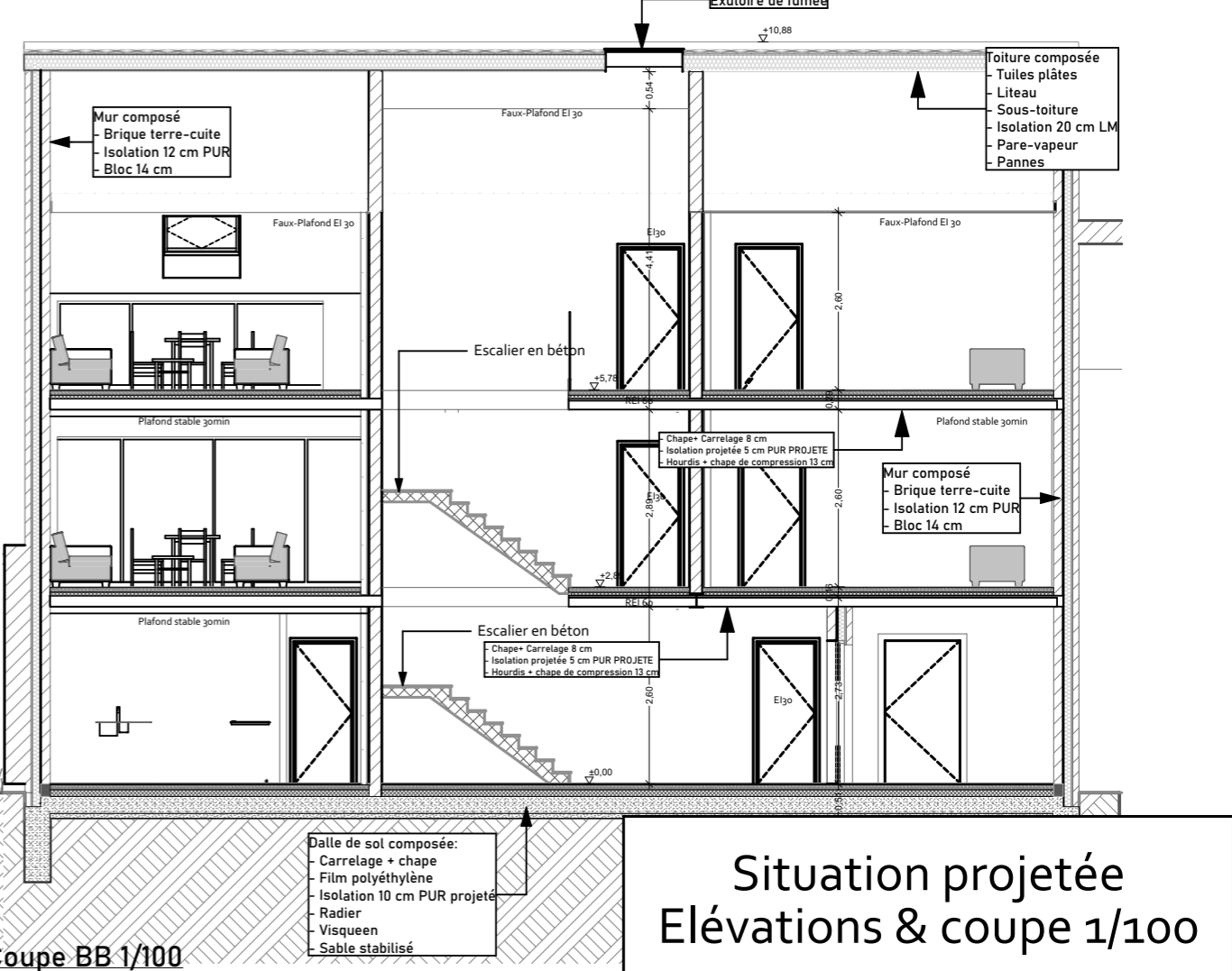

Coupe BB 1/100

Situation projetée  
Élévations & coupe 1/100

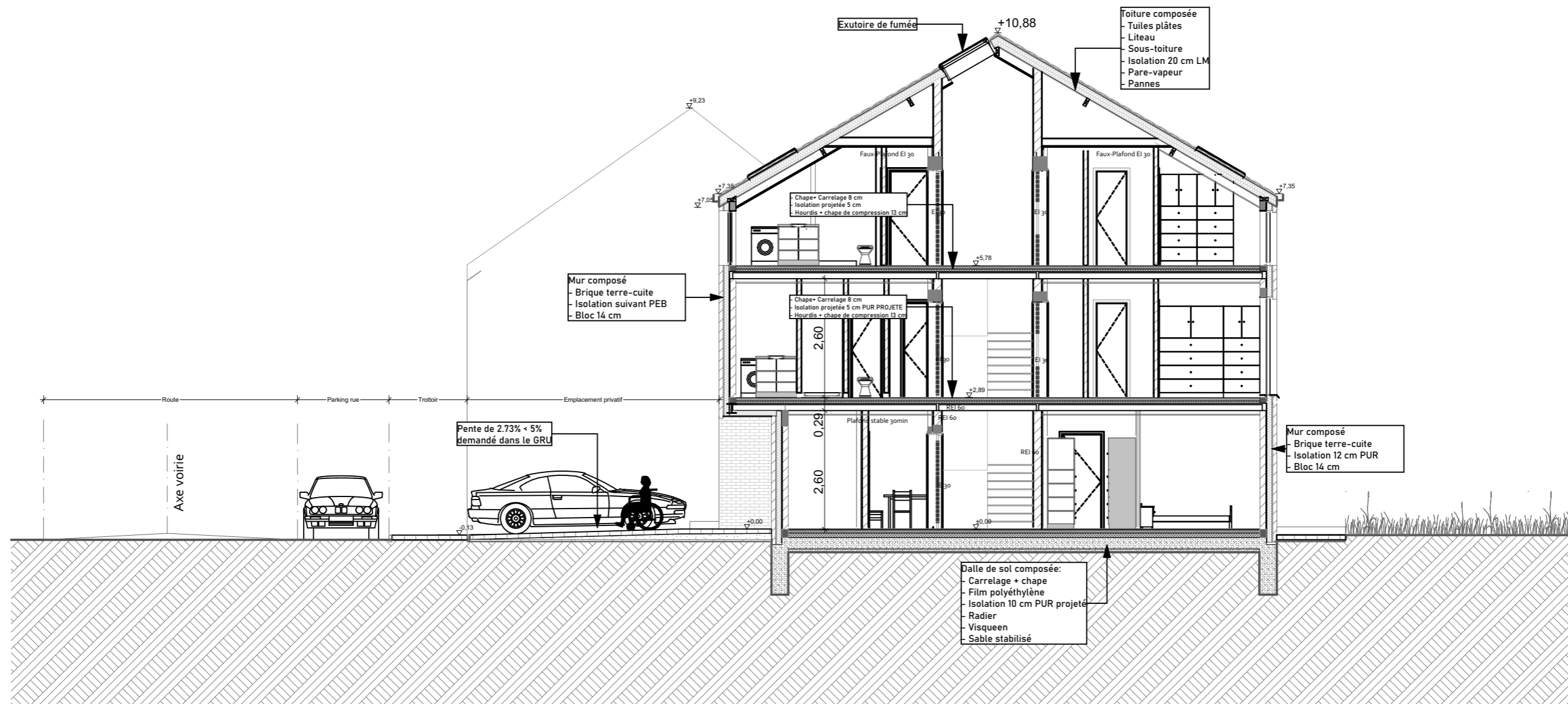

Situation projetée  
Coupe longitudinale 1/100

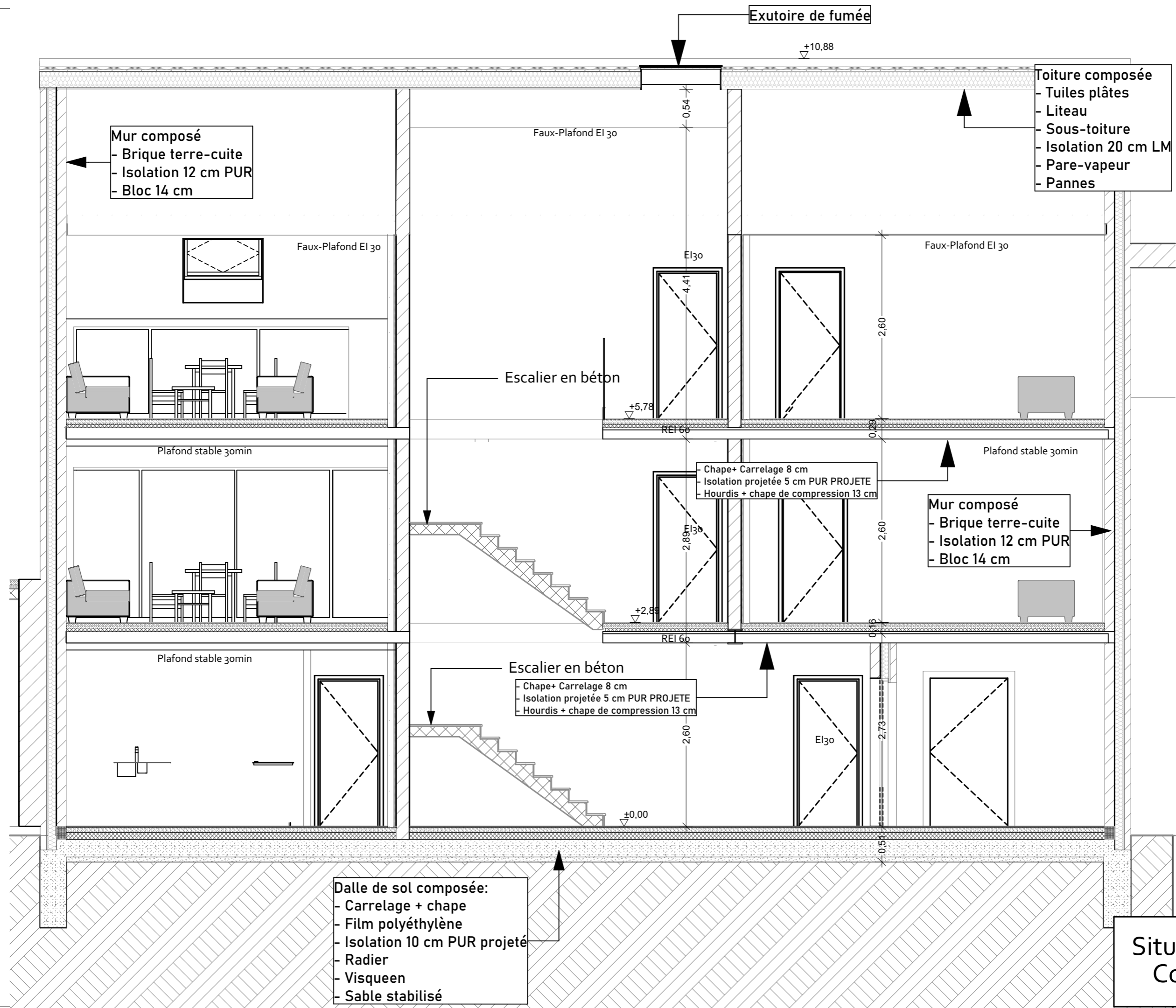

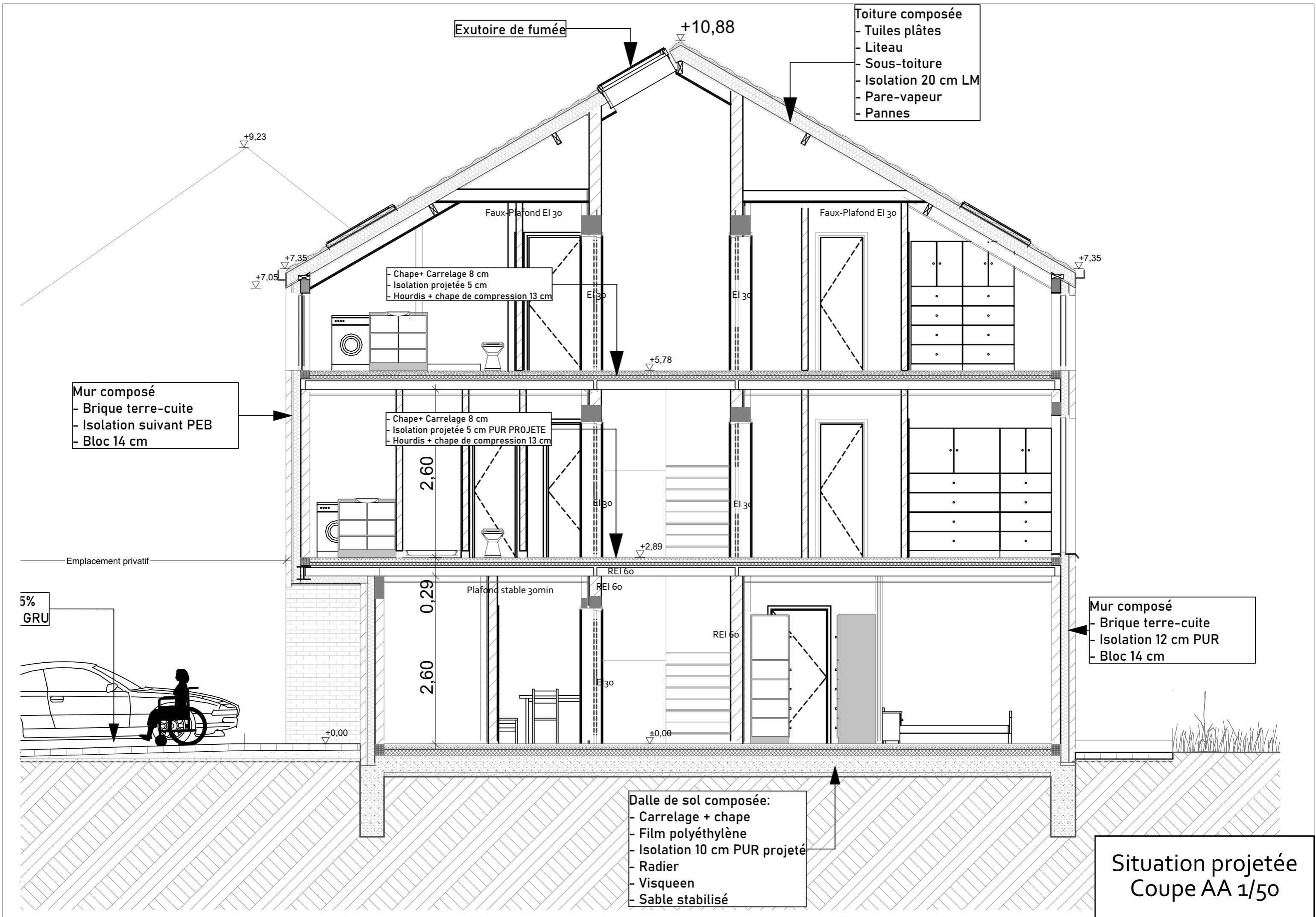

Exutoire de fumée

+10,88

- Toiture composée
- Tuiles plates
  - Liteau
  - Sous-toiture
  - Isolation 20 cm LM
  - Pare-vapeur
  - Pannes

+9,23

Faux-Plafond EI 30

Faux-Plafond EI 30

- Chape+ Carrelage 8 cm
- Isolation projetée 5 cm
- Hourdis + chape de compression 13 cm

+7,35

+7,35

+7,05

+5,78

- Mur composé
- Brique terre-cuite
  - Isolation suivant PEB
  - Bloc 14 cm

- Chape+ Carrelage 8 cm
- Isolation projetée 5 cm PUR PROJETE
- Hourdis + chape de compression 13 cm

2,60

+2,89

Emplacement privatif

5%  
GRU

Plafond stable 30min

REI 60

REI 60

- Mur composé
- Brique terre-cuite
  - Isolation 12 cm PUR
  - Bloc 14 cm

0,29  
2,60

+0,00

- Dalle de sol composée:
- Carrelage + chape
  - Film polyéthylène
  - Isolation 10 cm PUR projeté
  - Radier
  - Visqueen
  - Sable stabilisé

Situation projetée  
Coupe AA 1/50