

Elektrische installaties op laagspanning en op zeer lage spanning (Boek 1 - KB 8/09/2019) - Algemene Directie Energie

📍 Plaats van het onderzoek: BROEKSTRAAT 50 1790 AFFLIGEM België

📄 Aard onderzoek: Periodieke inspectie (Boek 1 6.5)

📅 Datum van het bezoek
22/04/2026

📅 Volgend controlebezoek:
22/04/2051

👤 Agent-bezoeker
Celia Caussin

BESLUIT : CONFORM

Identificatie van derden

Opdrachtgever	
Naam	Certoo Srl
Adres	Industrielaan 36, 1740 Ternat, België
Eigenaar, uitbater of beheerder	
Naam	/
Adres	BROEKSTRAAT 50 1790 AFFLIGEM België
Installateur	
Naam	T&S cabling
BTW	

Identificatie van de elektrische installatie

Adres	BROEKSTRAAT 50 1790 AFFLIGEM België
Nr Teller	1SAG3105122191
Netbeheerder naam	Fluvius
Gebouw	Huis

Atlas Controle VZW

Erkend controleorganisme

Hoofdkantoor: Lambermontlaan 127 1030 Schaarbeek

Tel: +32 2 726 64 04 | Mail: office@atlascontrole.be

BTW BE0732536476 | RPR Brussel

Wetgeving



AREI. Algemeen Reglement op de elektrische installaties.

Aard onderzoek:	Periodieke inspectie (Boek 1 6.5)
Datum van de uitvoering van de installatie	Voor 01/06/2020 en na 01/10/1981
Funderingen	vóór 81
Afwijkende beschikkingen voor bestaande huishoudelijke elektrische installaties oud AREI waren toegepast (Boek 1 8.2.2)	

Identificatie van de elektrische installatie en gegevens verdeler

Netbeheerder naam	Fluvius
Nr Teller	1SAG3105122191
EAN-code	541 448 820 062 890 234
Meter/bord verbinding	XVB 4X10
Net spanning	3 x 400 V + N
Algemene bescherming	20 4P
Maximum beveiliging	40 4P
Aantal verdeelborden	2
Hoofd differentieelschakelaar	300mA - 40A - type A
Type van aardelektrode	Aardingspen
Waarde (Ω)	9
Beschrijving van de elektrische installatie	Zie schéma's

Resultaten van de controle

Testapparatuur:

Schema's en situatieplannen	OK
Equipotentiale verbindingen	OK
DK Test van DSR	OK
ΔI_n	OK
Controle van de staat	OK
Waarde (Ω)	9
Isolatiemeting ($M\Omega$)	>0,5
Opgesteld materieel	OK
Beschermingsinrichtingen tegen directe aanraking	OK
Beschermingsinrichtingen tegen indirecte aanraking	OK
Beschermingsinrichtingen tegen overstroom	OK

Schema's, plannen en documenten van de installatie

Schema's en situatieplannen	OK
-----------------------------	----

Inbreuken

Nihil

Opmerkingen

- Deze controle omvat enkel de zichtbare delen van de installatie.
- De uitgevoerde controle is een momentopname op het tijdstip van het bezoek. Dit verslag geeft uitsluitend de toestand van de elektrische installatie weer op het moment van de controle.
- De eventuele foto's die bij dit verslag zijn gevoegd, zijn niet exhaustief; er kunnen zich nog andere gelijkaardige inbreuken in het pand bevinden.
- Het pand was gemeubileerd op het moment van de controle.

Besluit van de controle

De elektrische installatie voldoet aan de voorschriften van het Boek 1 inzake de installaties op laagspanning en op zeer lage spanning.

Indien van toepassing, verklaart Atlas Contrôle dat de bezoekende agent de differentieelstroombeschermingsinrichting, geplaatst aan het begin van de installatie, heeft verzegeld.

Het (de) eendraadsschema('s)- en situatieplan(en) werd door de bezoekende agent van Atlas Controle voor gezien getekend.

De volgende inspectie moet uiterlijk op datum van controle + 25 jaar worden uitgevoerd.

De door Atlas Contrôle uitgevoerde inspectie had betrekking op de zichtbare delen van de installatie die normaal toegankelijk zijn.

Bezoekagent

Plichten van de eigenaar, beheerder of huurder van de installatie

De verplichting om het verslag te bewaren in het dossier van de elektrische installatie.

De verplichting om alle wijzigingen aan de elektrische installatie op te nemen in het dossier.

De verplichting om de toezichthoudende ambtenaar van de Federale Overheidsdienst Energie onmiddellijk op de hoogte te brengen van elk ongeval met personen dat rechtstreeks of onrechtstreeks veroorzaakt wordt door de aanwezigheid van elektrische installaties.



Bijlagen

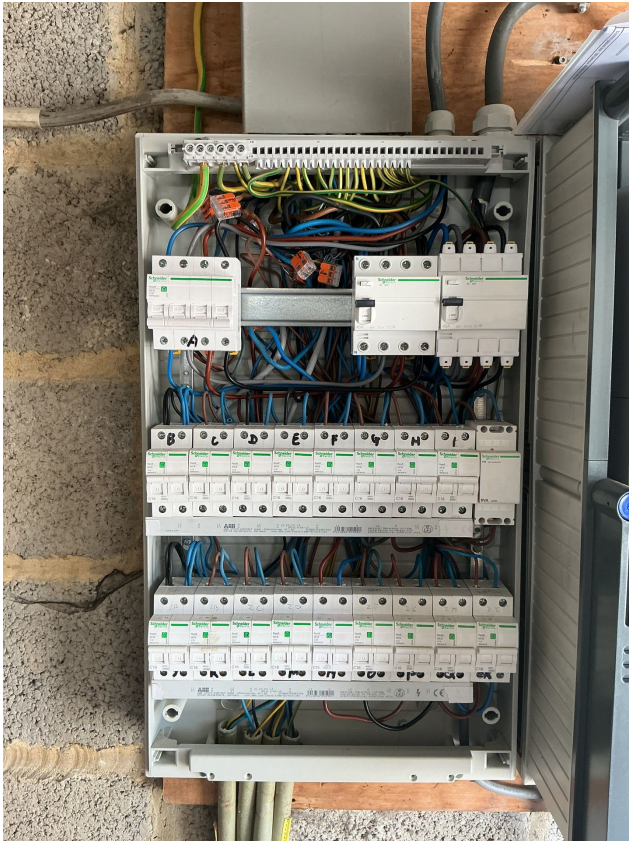

Bord

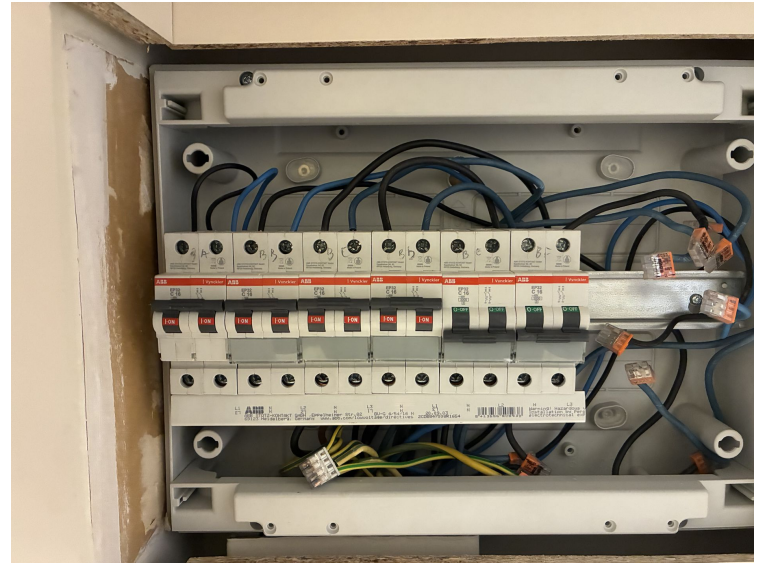

Bord 2

1