

## Rapport de contrôle d'installations électriques à basse et à très basse tension

EXEMPLAIRE ORIGINAL

RÉF. 117/2022/89039/01:1

DATE DU CONTRÔLE 16/12/2022 AGENT VISITEUR Julien Renard  
ADRESSE DU CONTRÔLE rue de l'Agent 5 - 6941 Izier TYPE DE CONTRÔLE Visite de contrôle (6.5.)

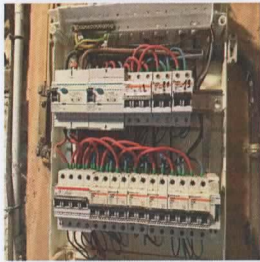

### > DONNÉES GÉNÉRALES

Adresse de l'installation rue de l'Agent 5 - 6941 Izier  
Type de locaux Unité d'habitation (maison)  
Propriétaire Oger  
Responsable des travaux non communiqué  
Dérogations applicables/appliquées Installations électriques domestiques ancien RGIE (8.2.2.)

### > DONNÉES DU RACCORDEMENT

Gestionnaire du réseau de distribution (GRD) ORES ASSETS  
Code EAN non communiqué  
Numéro du compteur 63350888  
Index jour/nuit 030921,6/062002,2  
Type de coupure générale Teco  
Câble compteur - tableau EXVB 4 x 16 mm<sup>2</sup>  
Tension nominale de service 3x400V + N - AC  
Courant nominal de la protection de branchement 25A

### > CONTRÔLE

Conformité schéma(s) unifilaire(s) et plan(s) de position OK | Nombre de tableaux 1 | Nombre de circuits 10

Description tableau(x) voir plan(s) dans annexe(s)

Les fondations datent	D'avant le 1/10/1981	Dispositif différentiel de tête	ID - 40A - 300mA - type A - test OK
Type d'électrode de terre	Piquets	Dispositif différentiel "sdb"	ID - 40A - 30mA - type A - test OK
Résistance de dispersion de la prise de terre ( $\Omega$ )	28,5	Fixation/Etat/Détérioration matériel	OK
Conformité des liaisons équipotentielles et des PE	OK	Contrôle visuel appareils fixes et/ou mobiles	OK
Test de continuité	Concluant	Protection contre les contacts directs	Pas OK
Contrôle boucle de défaut	Concluant	Résistance générale d'isolement (M $\Omega$ )	0,52
Protection contre les contacts indirects	OK	Adéquation DPCDR - prise de terre	OK
		Adéquation protections surintensités - sections	OK

## CONCLUSION : CONFORME

A la date du 16/12/2022, l'installation électrique de rue de l'Agent 5 - 6941 Izier est conforme aux prescriptions du Livre 1 de l'arrêté royal du 8 septembre 2019 établissant le Livre 1 sur les installations électriques à basse tension et à très basse tension. Le prochain contrôle est à effectuer au plus tard avant le 16/12/2047. Le contrôle réalisé par Certinergie a porté sur les parties visibles de l'installation et normalement accessibles. Les schémas unifilaires et les plans de position de l'installation sont (ou) ont été datés et signés.

Signature de l'agent



Rapport de contrôle d'installations électriques à basse et à très basse tension

EXEMPLAIRE ORIGINAL

RÉF. 117/2022/89039/01:1

ANNEXES

Schéma(s) unifilaire(s) de l'installation

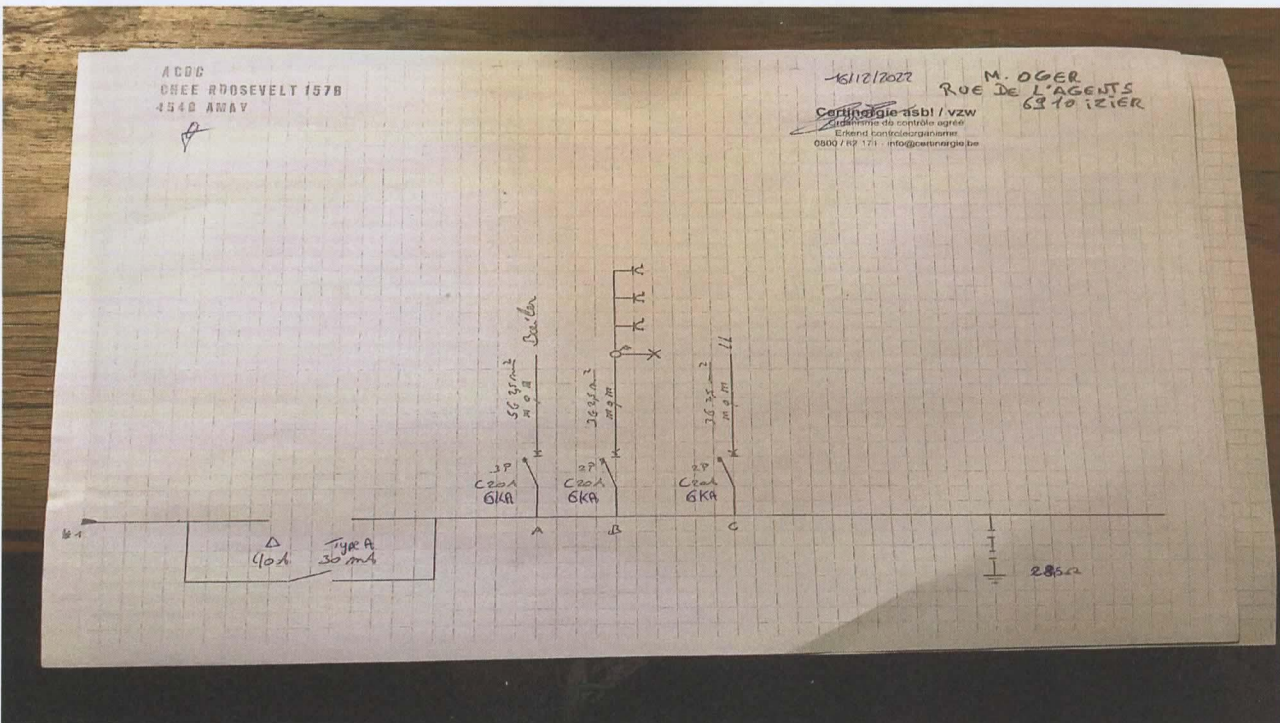
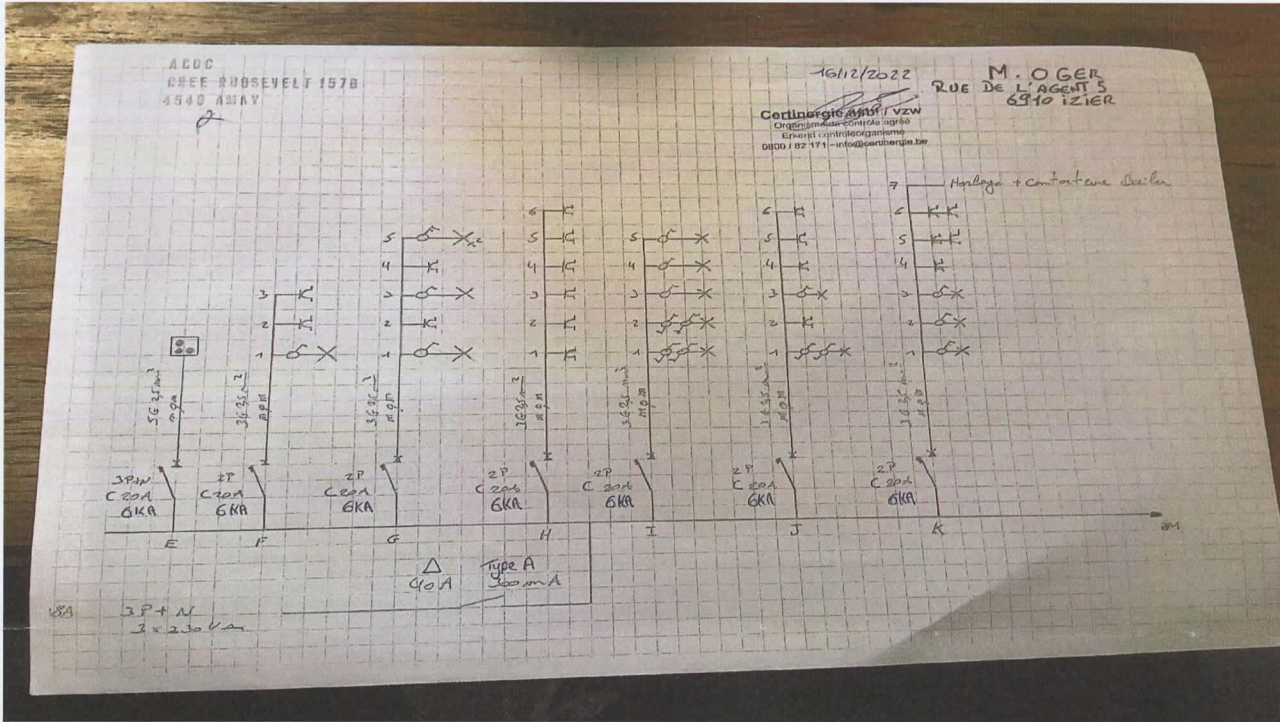

Rapport de contrôle d'installations électriques à basse et à très basse tension

EXEMPLAIRE ORIGINAL

RÉF. 117/2022/89039/01:1

ANNEXES

Plan(s) de position de l'installation

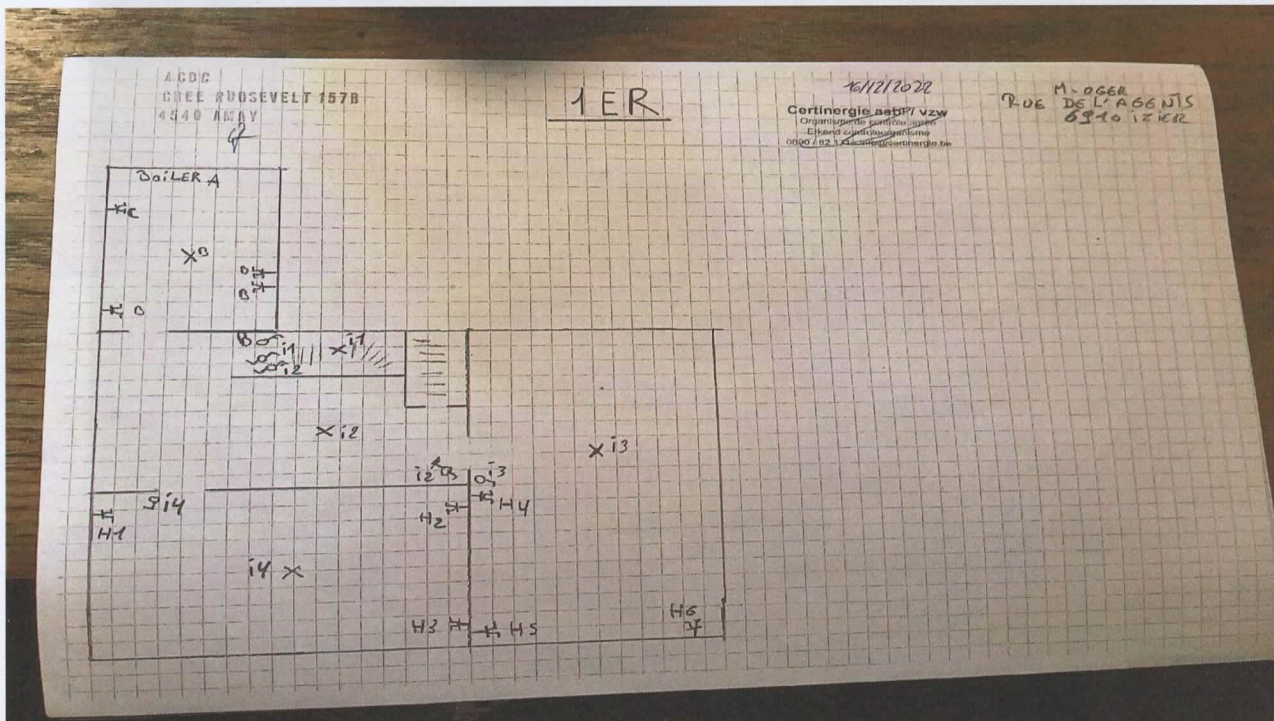
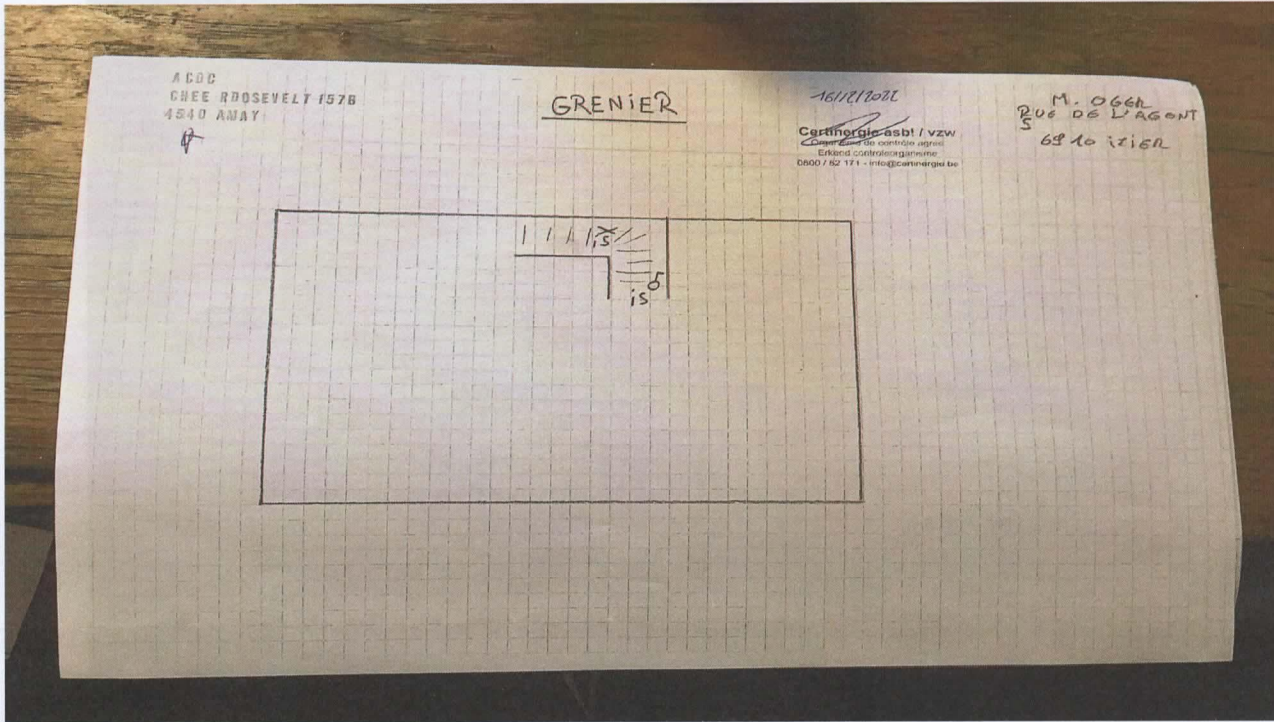

## Rapport de contrôle d'installations électriques à basse et à très basse tension

EXEMPLAIRE ORIGINAL

RÉF. 117/2022/89039/01:1

### ANNEXES

Plan(s) de position de l'installation

