

Bij delegatiebesluit namens het college van
Burgemeester en Schepenen houdende bij
vergunning/vergunning dd
nummer..... 18-09-2017

2017 / 146



LIESBETH MICHIEL
Stedenbouwkundige
Dienst Ruimtelijke Ordening

**OPGELET!! ZIE VOORWAARDEN
OPGELEGD IN BIJHORENDE
STEDENBOUWKUNDIGE
VERGUNNING.**

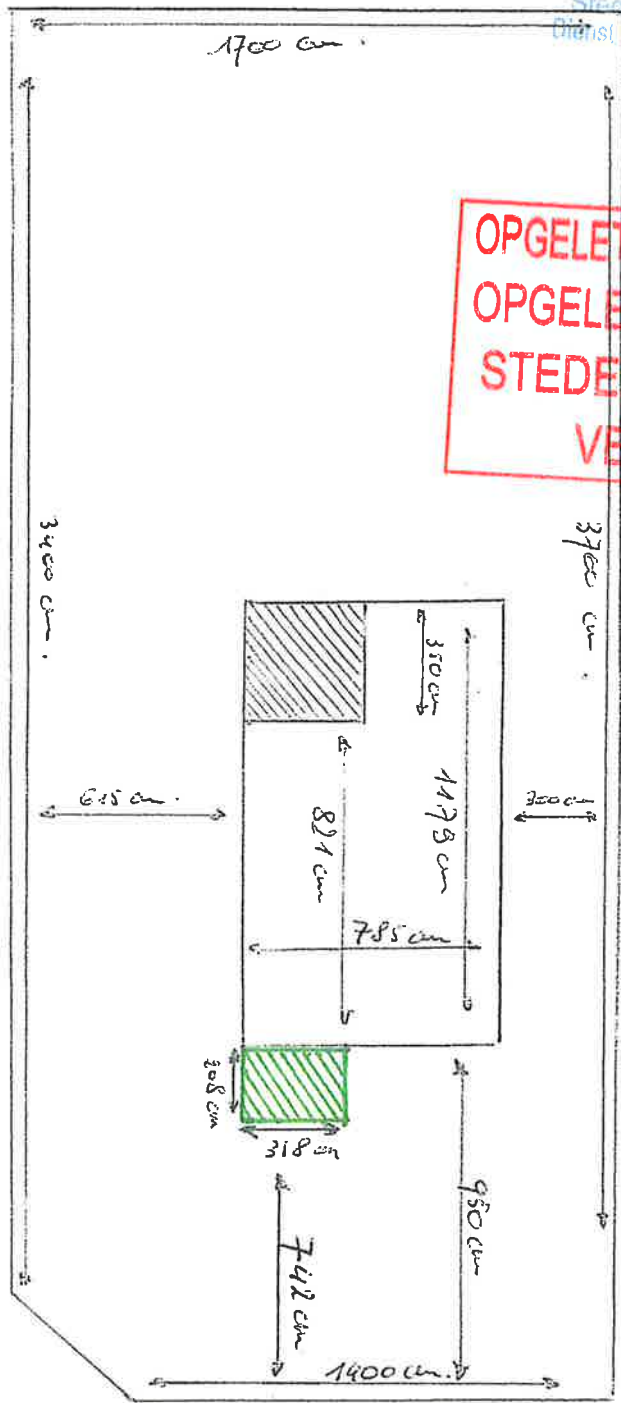

BRECHTSEHEIDE WEG 9

uitenzijde te isoleren
thermisch houten beplanking

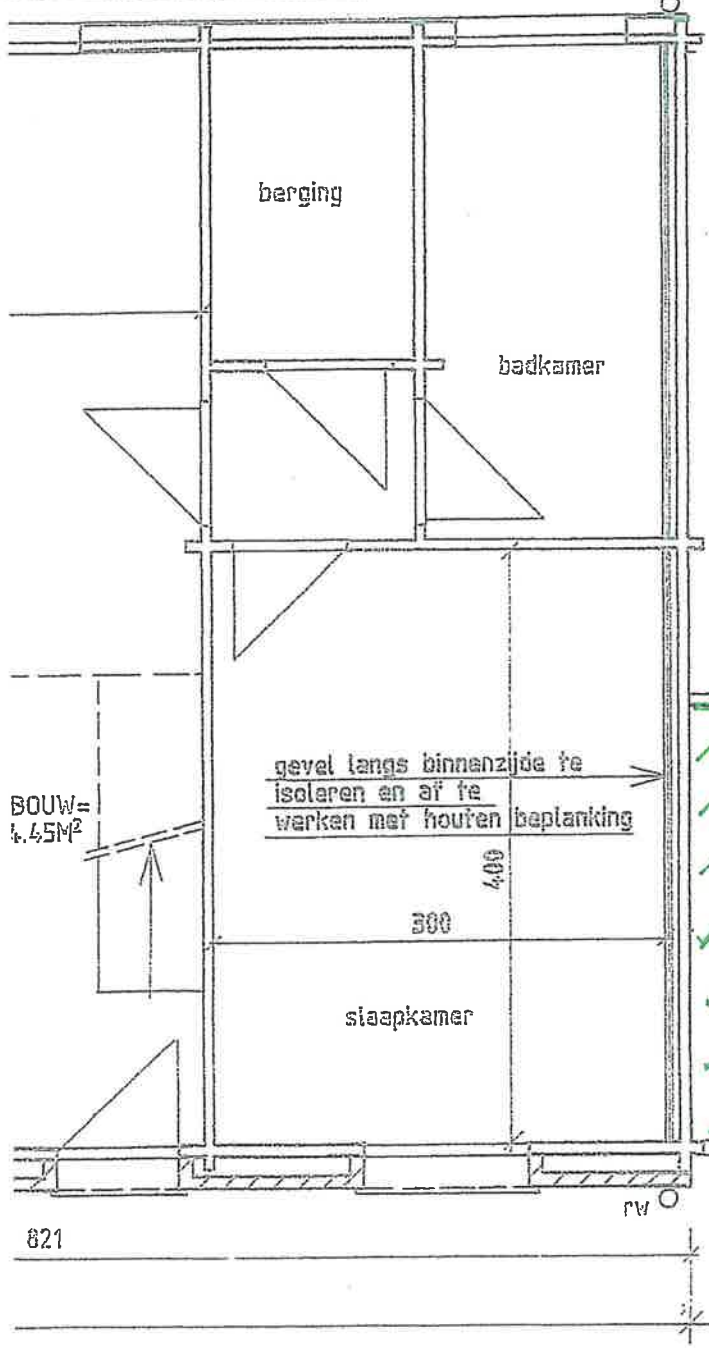

• : nieuw overdekt ofolatje

**OPGELET!! ZIE VOORWAARDEN
OPGELEGD IN BIJHORENDE
STEDENBOUWKUNDIGE
VERGUNNING.**

BOUW = 64,45M²

gevel langs binnenzijde te
isoleren en af te
werken met houten beplanking

300

400

slaapkamer

6,61 m²

318 cm

621

Bij delegatiebesluit namens het college van
Burgemeester en Schepenen houdende bij
vergunningnummer 2017 / 146 18-09-2017
nummer



LIEBOUT MICHEL
Stedenbouwkundige
Dienst Ruimtelijke Ordening

BOUWING = 64,45M² ÷ 15,215M² = 79,66M²

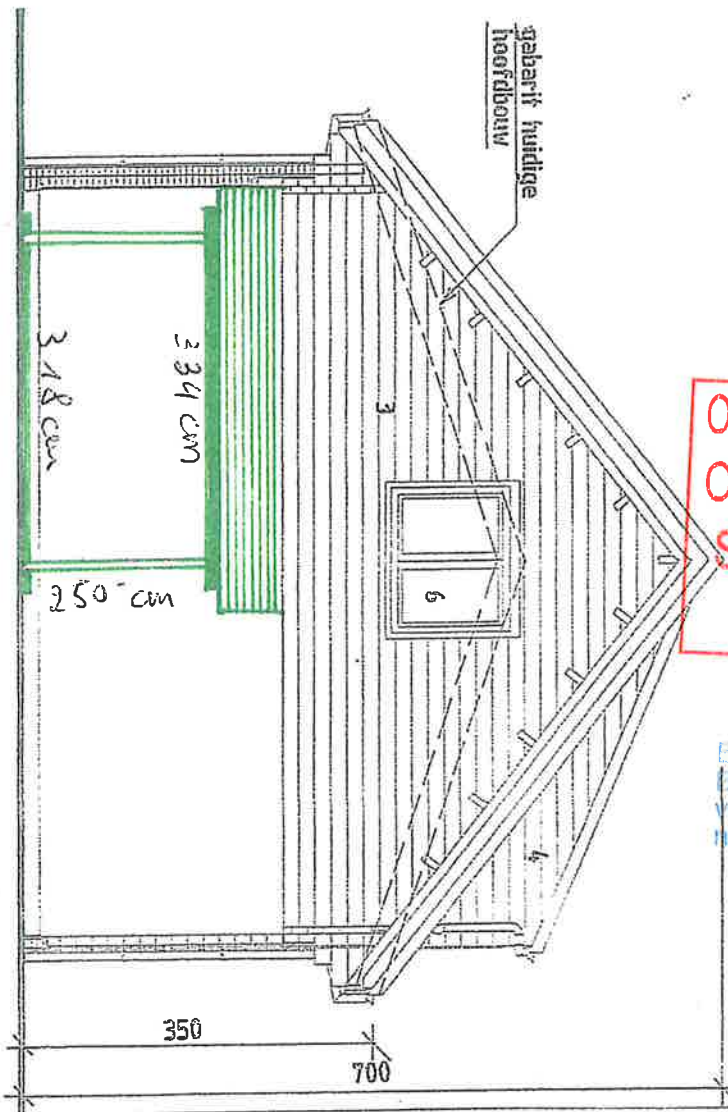

**OPGELET!! ZIE VOORWAARDEN
OPGELEGD IN BIJHORENDE
STEDENBOUWKUNDIGE
VERGUNNING.**

Bij delegatiebesluit namens het college van
Burgemeester en Schepenen horende bij
vergunning/aanwijzing dd. 18-09-2017
nummer 2017 / 146



LIESBETH MICHIEL
Stedenbouwkundige
Dienst Ruimtelijke Ordening

• : nieuw overdekt gedeelte

4

ACHTERGEVEL 1/75

OPGELETTEN ZIE VOORWAARDEN
OPGELEGGD IN BIJHORENDE
STEDENBOUWKUNDIGE
VERGUNNING

afdelingen het college van burgemeester en wethouders van de gemeente Rotterdam, hierna te noemen "de college", op verzoek van de afdelingen van de gemeenteraad van Rotterdam, hierna te noemen "de raad", van 18 september 2017, 18-09-2017

2017 11 4 6

18-09-2017



LISELETH MICHIEL
Stedenbouwkundige
Dienst Ruimtelijke Ordening

• nieuw overlekt af-
dekte

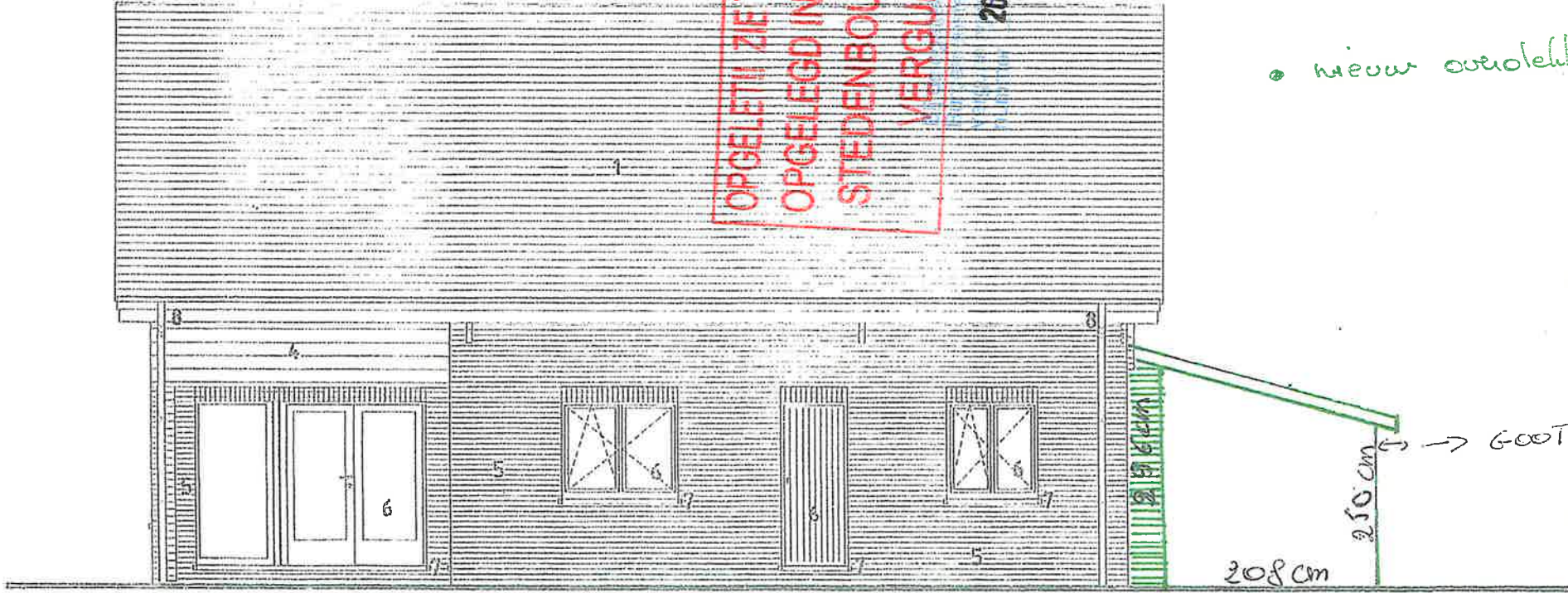

VOORGEVEL 1/75

