

Keuringsverslag van een elektrische laagspanning- en zeer lage spanningsinstallatie

CONFORM

Datum keuring: 29/04/2026

Inspecteur: Nigel Rodriguez Molina

Mentor: -

Installateur: Depoorter Danny

ID-label: EK

Klantreferentie: -

B.T.W. nr.: BE 0548 807 390

 Merk en type meettoestel: metrel
 Eurotest ET61557

Serienummer: 19481293

Datum verslag: 29/04/2026

Plaats van het onderzoek

Straatnaam	Kerkstraat
Huisnummer	20
Busnummer	-
Postcode	2845
Gemeente	NIEL
Land	België

Eigenaar

Naam	De Laet Nico
Straatnaam	Kerkstraat
Huisnummer	20
Busnummer	-
Postcode	2845
Gemeente	NIEL
Land	België

Installateur

Naam	Newtechnics Group
BTW nr.	BE 0554 902 257
Telefoonnummer	+32 471 56 30 52
E-mail	info@newtechnicsgroup.be

Type : woning

Afbeelding schakel- en verdeelbord:

EAN : 54144950000333151

Teller Nr. : 1LGZ0482274550

Aard onderzoek:

Netbeheerder: FLUVIUS

Spanning: 1~230V

 Meter / bord verbinding: 10 mm²

Max beveiliging: 40 A

Aantal borden: 2

Aantal kringen: 29

Aardelektrode: Verticaal of schuin in de grond gedreven staven, pennen of geleiders

Ri algemeen: 3,96 MΩ

RE: 4,46 Ω

OK

OK



DIFFERENTIEELSTROOMINRICHTING

$I\Delta$ (mA)	In (A)	In - andere (A)	It	Type	Beveiligde kringen	Test	x 2,5
300	40		22,5kA2s (3000A)	A	29	OK	OK
30	40		22,5kA2s (3000A)	A	2	OK	OK
300	40		22,5kA2s (3000A)	A	17	OK	OK
30	63		22,5kA2s (3000A)	A	17	OK	OK

BESCHRIJVING INSTALLATIE

Aantal kringen	Curve	Bescherming IN (A)	(andere)	P	Sectie (mm²)
Zie schema's	-	-	-	-	-
Visueel nazicht (algemeen)	OK	Directe aanraking	OK	Indirecte aanraking	OK
Aansluitingen	OK	schema in bijlage door Aceg vzw	NA		
Equipotentiale verbindingen	OK	Doorsnede geleiders	OK		
Continuïteit	OK	Verlichting / toestellen	OK		

OPMERKINGEN - INBREUKEN - NOTA'S

- N12 De elektrische installatie was niet volledig toegankelijk, wij hadden geen toegang tot volgende lokalen: Bewoond en bemeubeld
- N2 Geen inbreuken vastgesteld.
- N23 Alle differentieelstroombeschermingsinrichtingen werden getest en in orde bevonden.

BESLUIT

- De elektrische installatie voldoet aan de voorschriften van het KB 08/09/2019 - AREI Boek 1.** Het volgende controlebezoek is te voorzien voor 29/4/2051
- De nodige maatregelen werden genomen, zodat de ingangsklemmen van de automatische differentieelstroominrichting, geplaatst aan het begin van de installatie, ontoegankelijk zijn gemaakt door verzegeling.
- Het (de) eendraadsschema('s) en het (de) situatieplan(nen) werd(en) door het erkend organisme voor gezien getekend.

Deze pdf-versie van het keuringsverslag is de originele versie en mag worden verspreid..

Aantal bijlage(n):

VRIJGAVE VAN HET KEURINGSVERSLAG

Inspectietijd: van 09:28 tot 10:04

De inspecteur Nigel Rodriguez Molina



Plichten van de eigenaar, beheerder, huurder voor de installatie onderworpen aan het AREI Boek 1 afdeling 9.1.2.

Het verslag dient te worden bewaard in het dossier van de elektrische installatie.
 Elke wijziging dient te worden vermeld in het elektrisch dossier.
 Elk ongeval overkomen van personen en te wijten, rechtsreeks of onrechtstreeks, aan de aanwezigheid van de elektrische installatie dient onmiddellijk meegedeeld te worden aan de algemene Directie Energie van de Federale Overheidsdienst Economie.

Kwaliteit

De reproductie van dit document is enkel toegelaten in zijn integrale vorm en enkel met het schriftelijk akkoord van het controleorganisme en de aanvrager.
 De keuring beperkt zich tot de zichtbare en normaal toegankelijke delen van de installatie.

Voor vragen of algemene voorwaarden verwijzen wij graag naar www.aceg.be

BE53 0689 0209 2953 | BTW BE0839.866.481

Stappenplan voor een installatie die conform is:

Stap 1	Stap 2	Stap 3	Stap 4
Lees dit proces-verbaal zorgvuldig en besteed aandacht aan de eventuele nota's	Als u grote wijzigingen of uitbreidingen aan de installatie aanbrengt, moet u deze laten controleren.	De volgende periodieke keuring is voorzien voor 29/4/2051	ACEG staat tot uw dienst voor alle noodzakelijke keuringen.

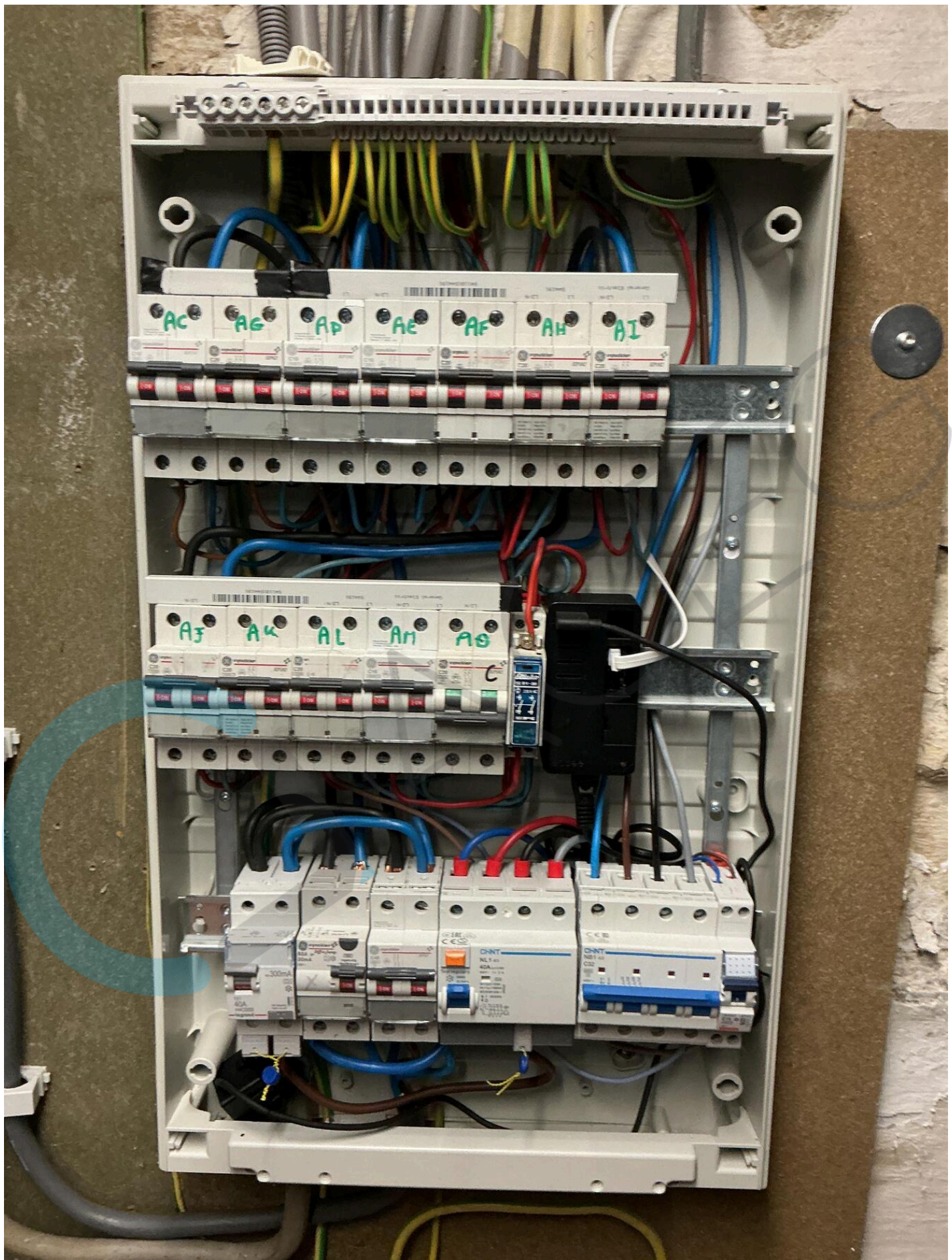

HUIS NR 20
EAN E 541 449 500 000 333 151

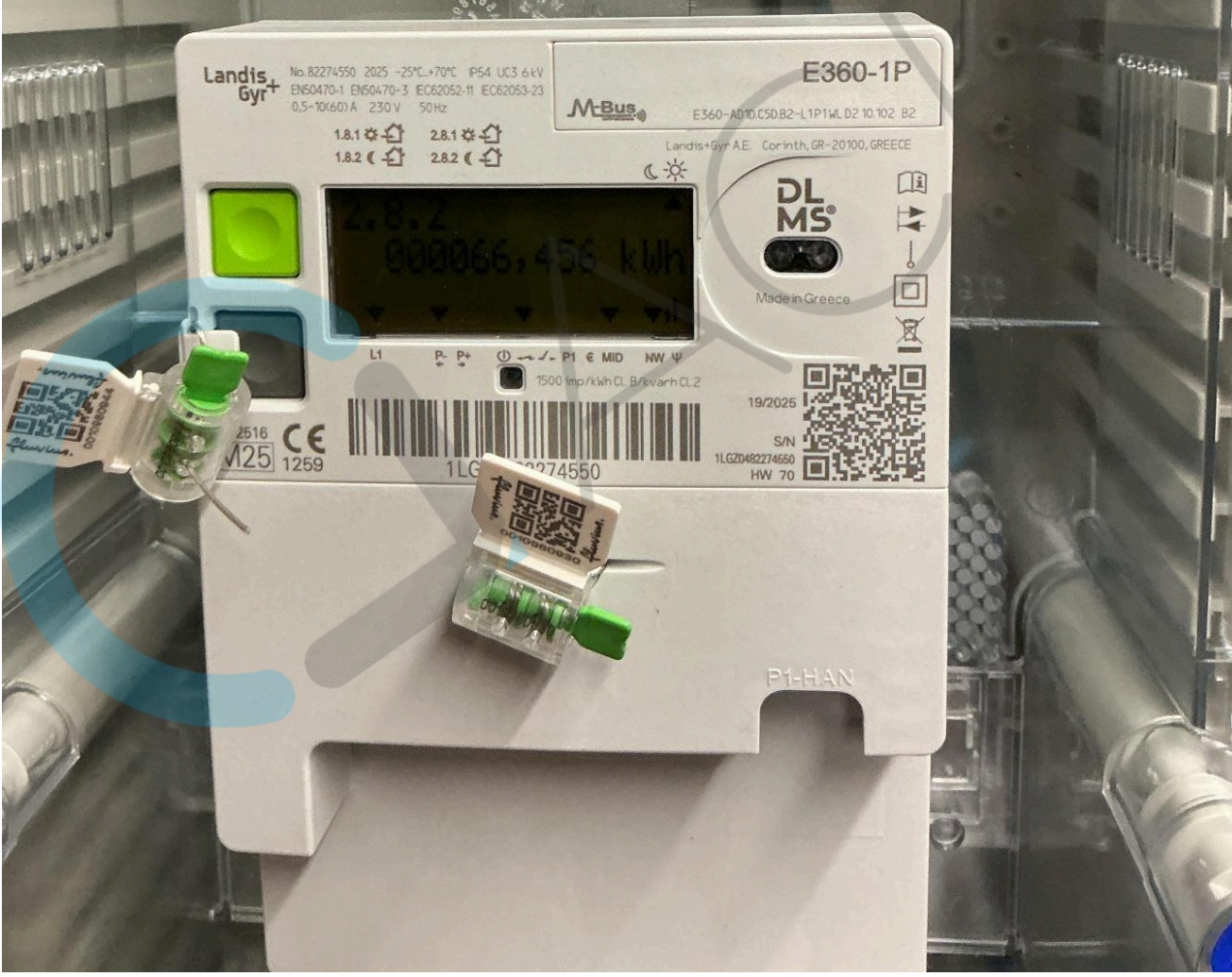



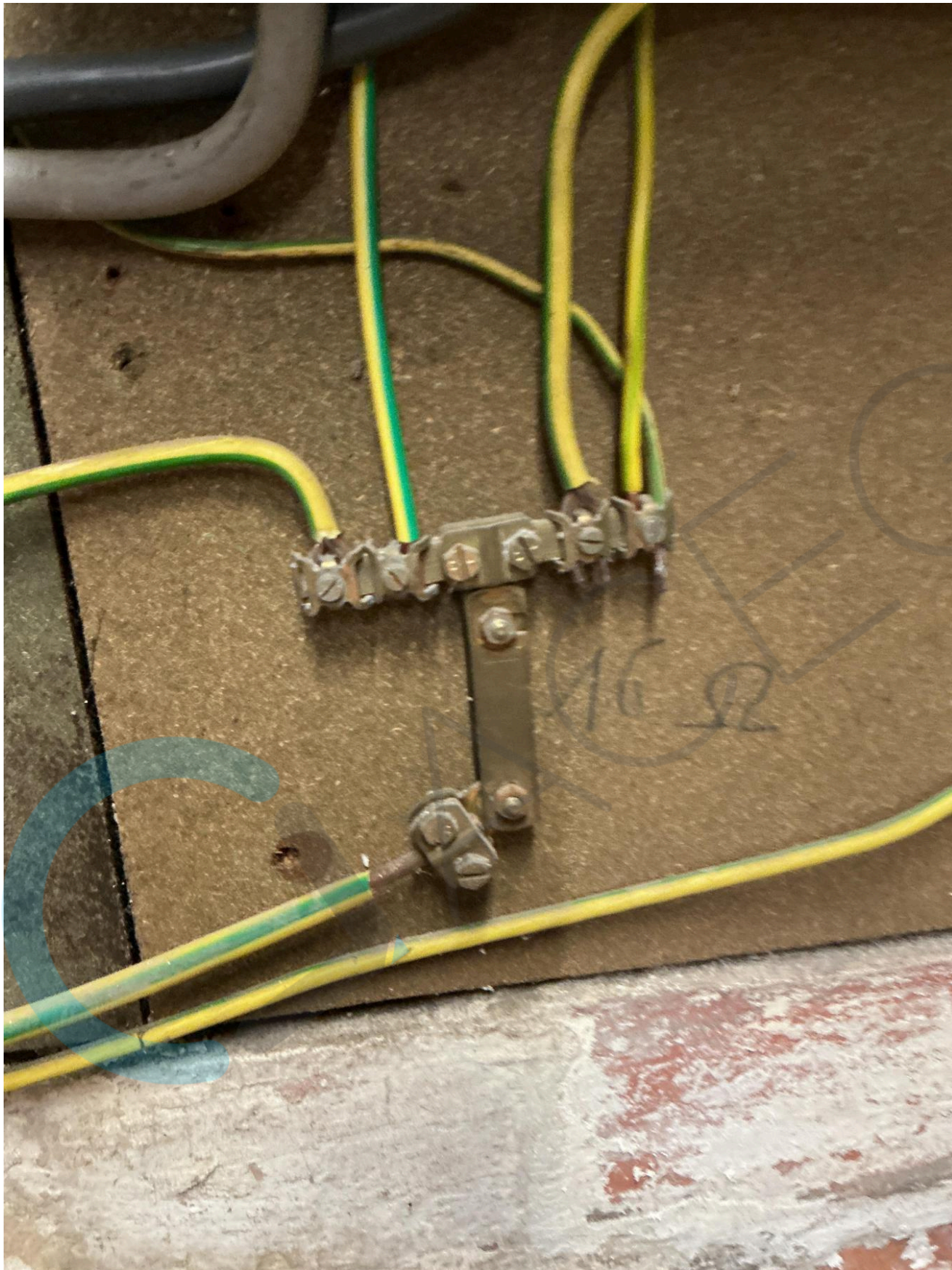

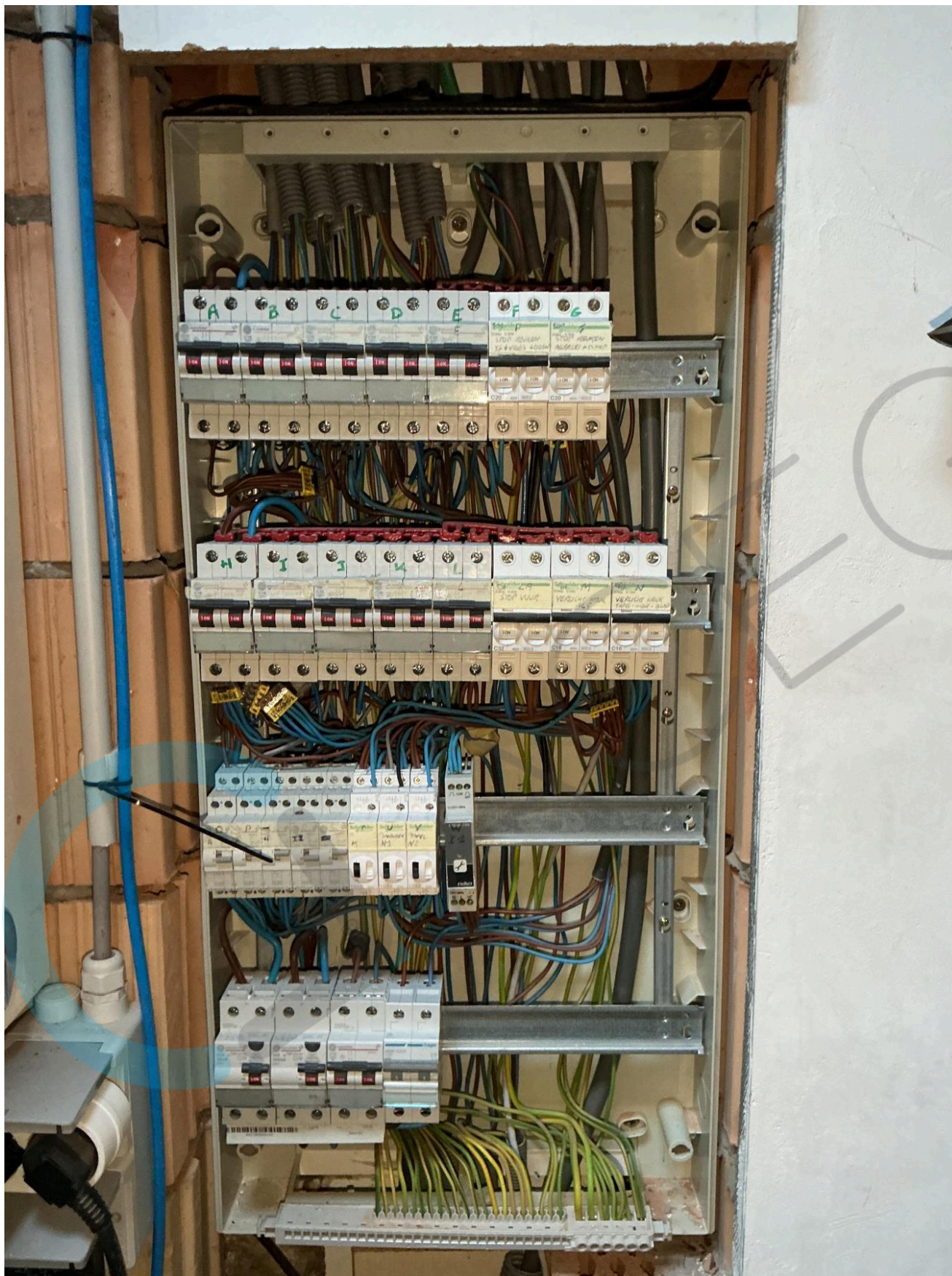









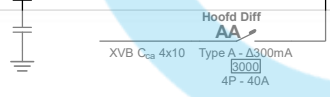
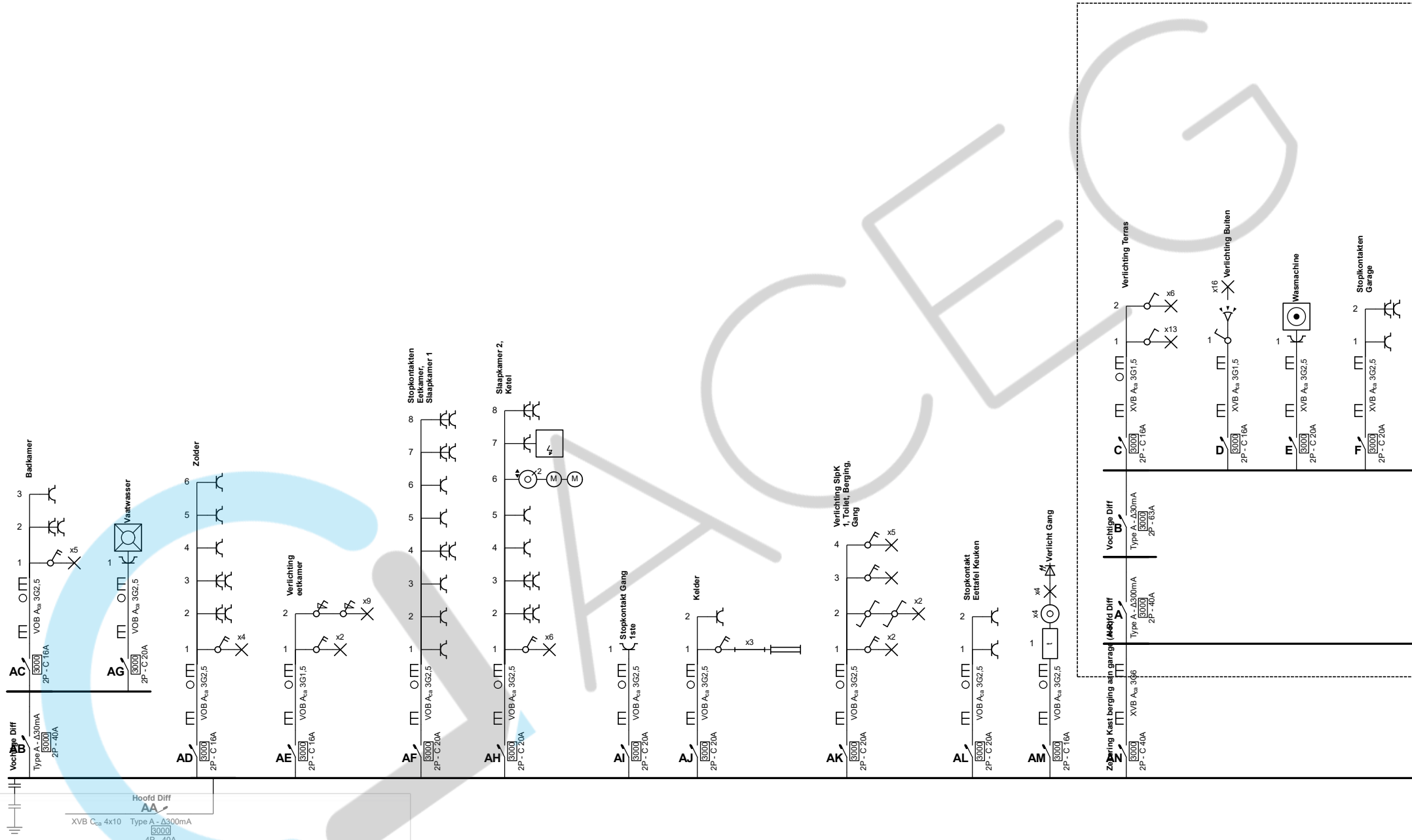

Plaats van de elektrische installatie De Laet Nico Kerkstraat 20 2845 Niel	Installateur 	p. 1/8 Eendraadschema 2 x 230V ~ 50Hz
Schema's getekend door: Danny Depoorter - BTW BE 0548.807.390		



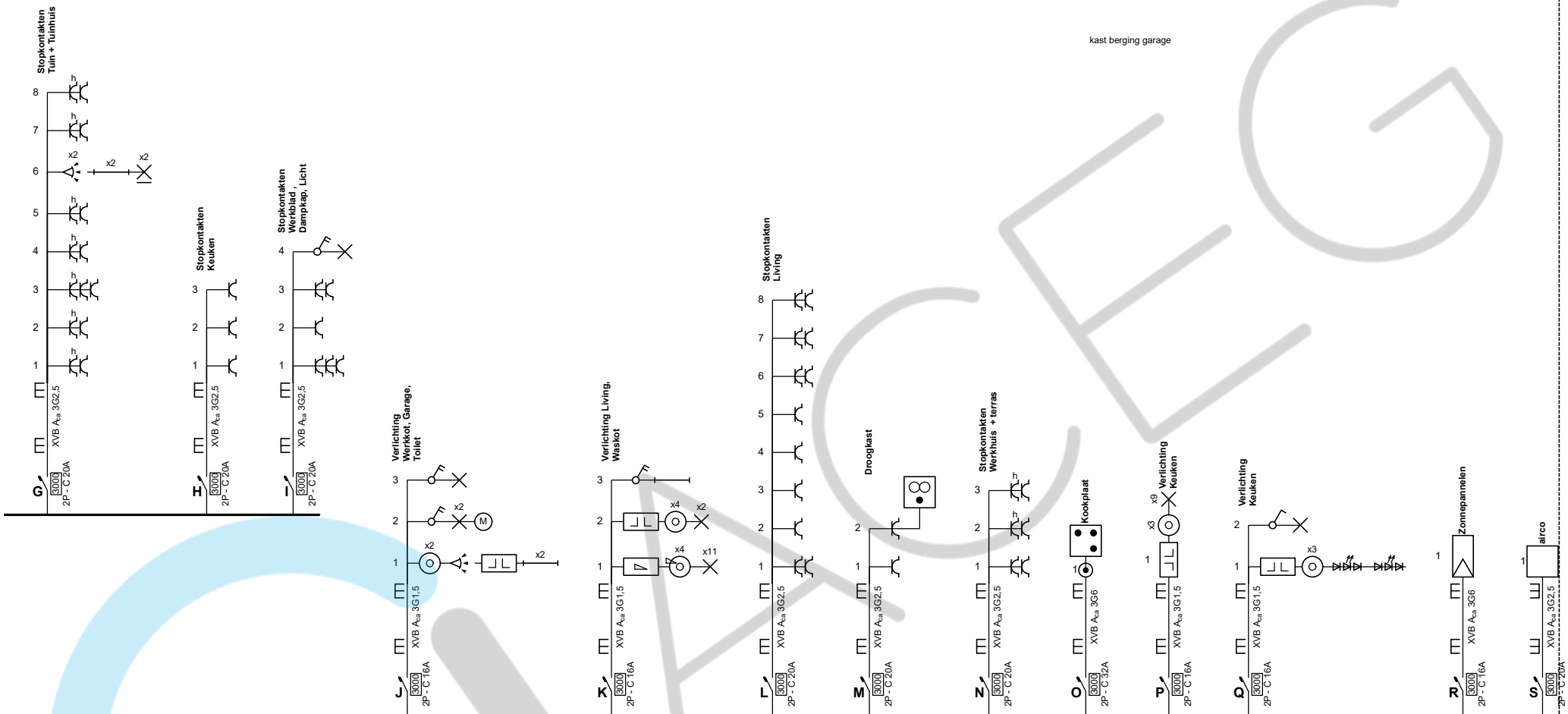

Plaats van de elektrische installatie

De Laet Nico
Kerkstraat 20
2845 Niel

Installateur

**p. 2/8
Eendraadschema**

2 x 230V ~ 50Hz



AO reserve
5000
2P-G/DA

Plaats van de elektrische installatie De Laet Nico Kerkstraat 20 2845 Niel	Installateur	p. 3/8 Eendraadschema
		2 x 230V ~ 50Hz
Schema's getekend door: Danny Depoorter - BTW BE 0548.807.390		



29/04/2026



Plaats van de elektrische installatie De Laet Nico Kerkstraat 20 2845 Niel	Installateur 	p. 4/8 Situatieplan 2 x 230V ~ 50Hz
Schema's getekend door: Danny Depoorter - BTW BE 0548.807.390		



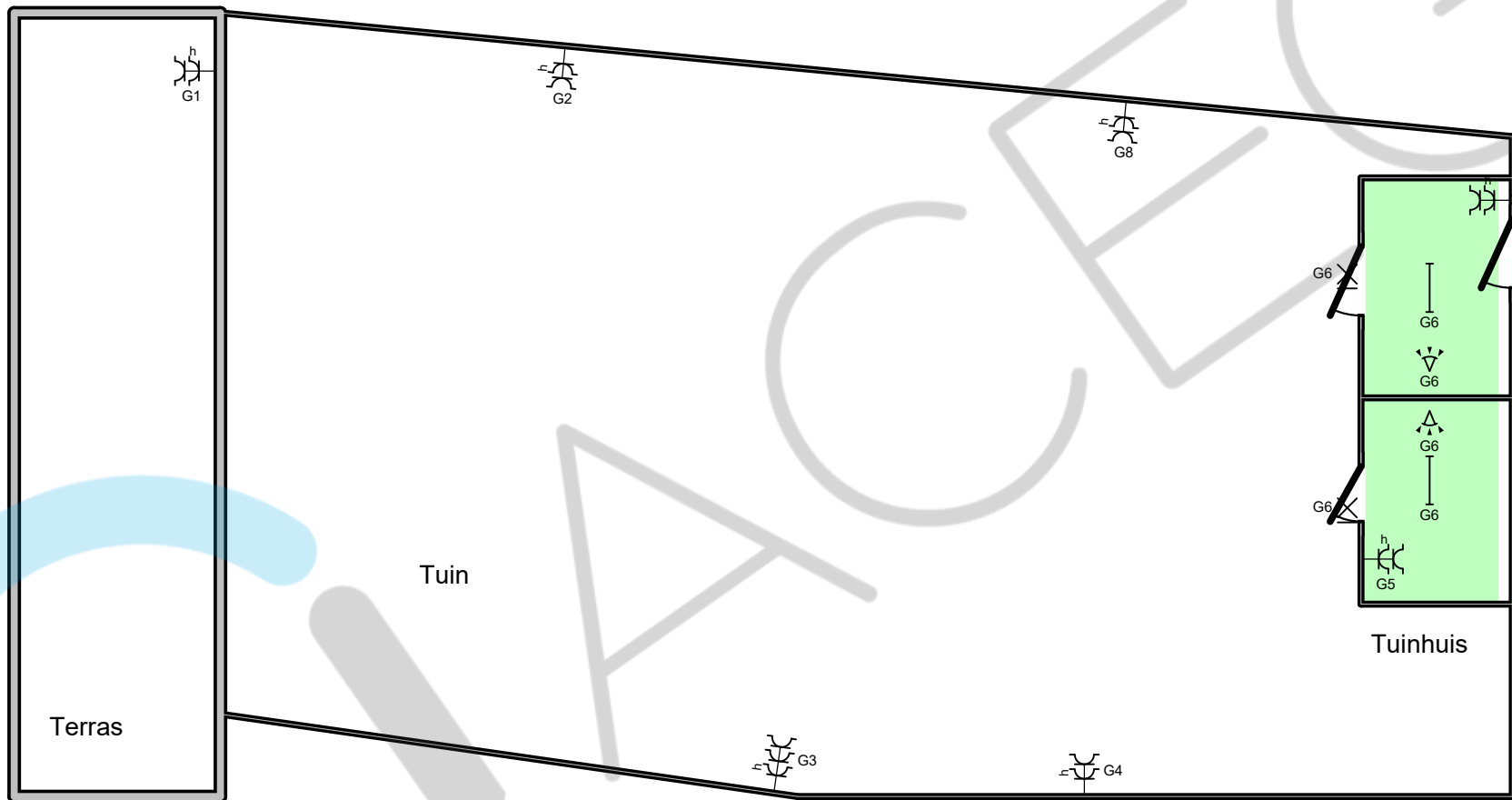

Plaats van de elektrische installatie
 De Laet Nico
 Kerkstraat 20
 2845 Niel

Installateur

p. 5/8
Situatieplan
 2 x 230V ~ 50Hz

Schema's getekend door: Danny Depoorter - BTW BE 0548.807.390



29/04/2026

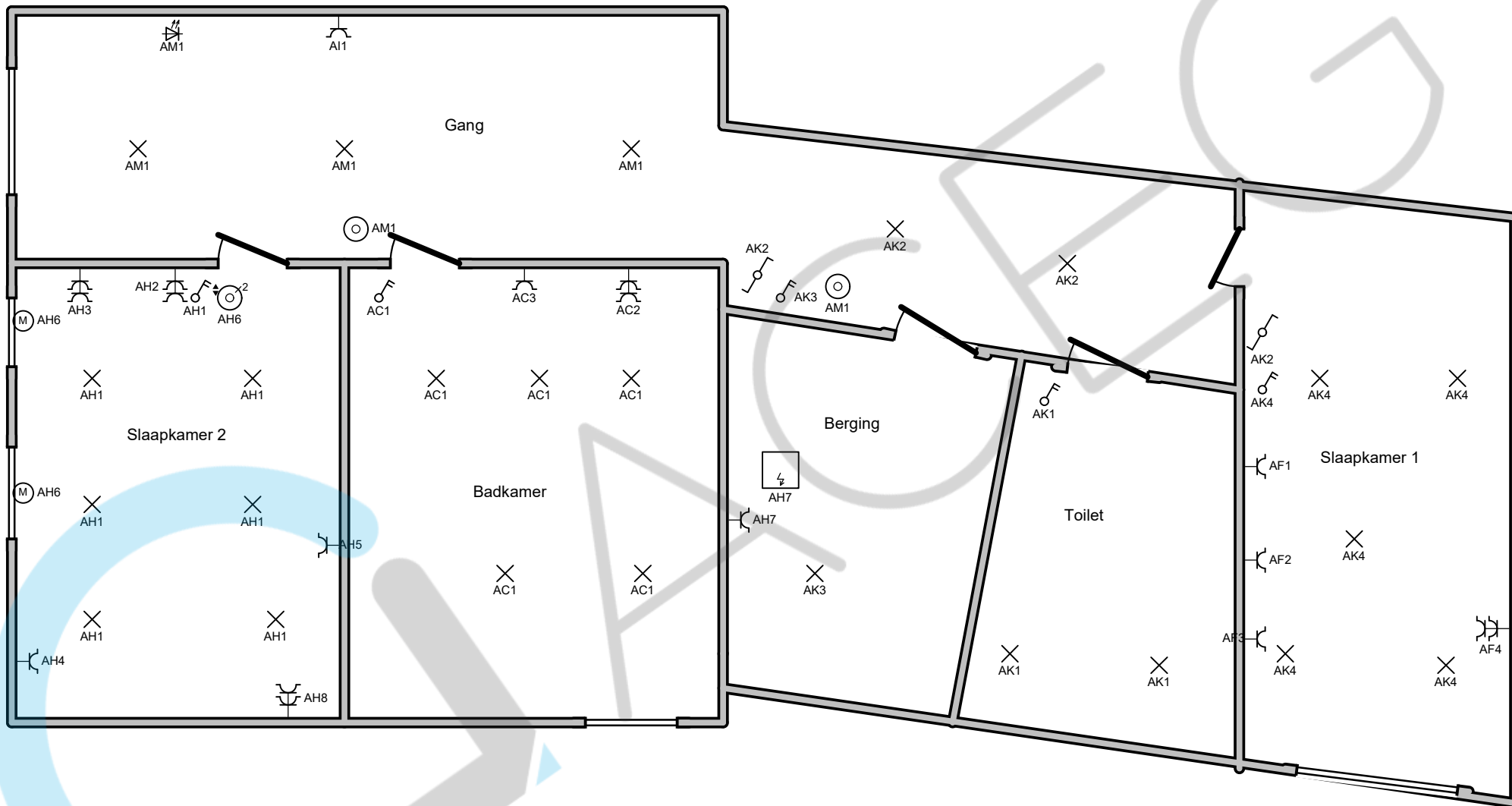

Plaats van de elektrische installatie De Laet Nico Kerkstraat 20 2845 Niel	Installateur 	p. 6/8 Situatieplan 2 x 230V ~ 50Hz
Schema's getekend door: Danny Depoorter - BTW BE 0548.807.390		



29/04/2026

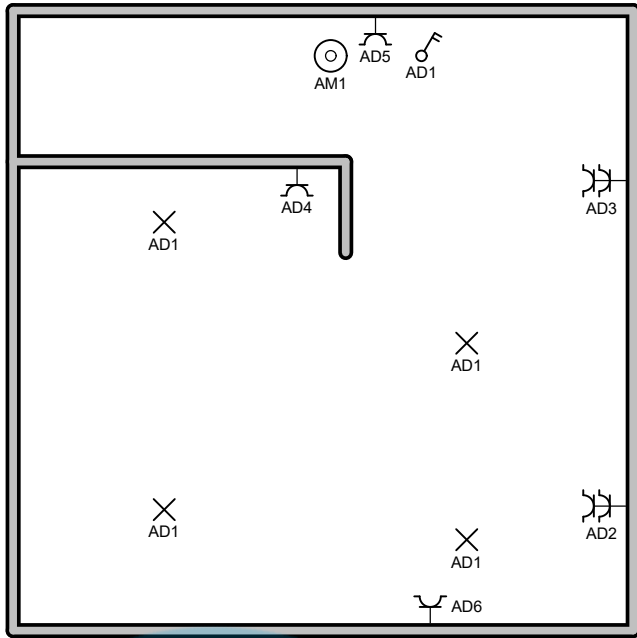

zolder

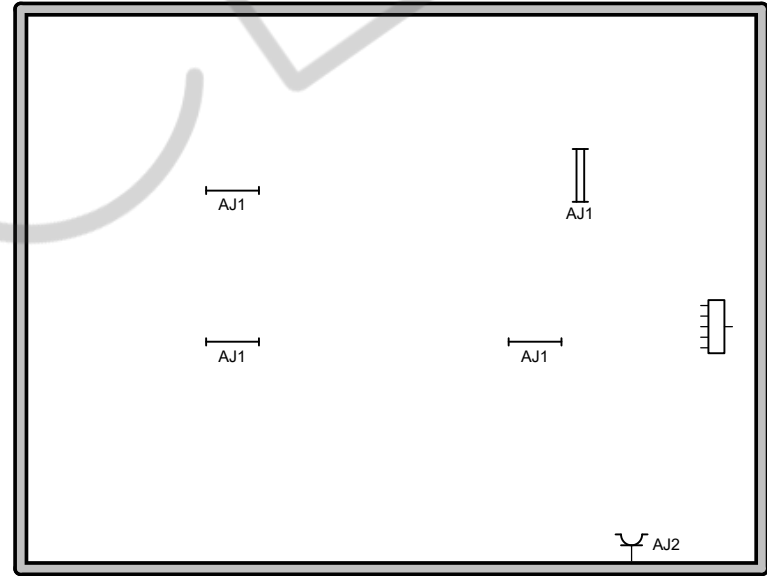

Kelder

Plaats van de elektrische installatie

De Laet Nico
Kerkstraat 20
2845 Niel

Installateur

**p. 7/8
Situatieplan**

2 x 230V ~ 50Hz

Schema's getekend door: Danny Depoorter - BTW BE 0548.807.390



29/04/2026

AA	Hoofd Diff
AB	Vochtige Diff
AC	Badkamer
AG	Vaatwasser
AD	Zolder
AE	Verlichting eetkamer
AF	Stopkontakten Eetkamer, Slaapkamer 1
AH	Slaapkamer 2, Ketel
AI	Stopkontakt Gang 1ste
AJ	Kelder
AK	Verlichting SlpK 1, Toilet, Berging, Gang
AL	Stopkontakt Eettafel Keuken
AM	Verlicht Gang
AN	Zekering Kast berging aan garage (A-R)
A	Hoofd Diff
B	Vochtige Diff
C	Verlichting Terras
D	Verlichting Buiten
E	Wasmachine
F	Stopkontakten Garage
G	Stopkontakten Tuin + Tuinhuis
H	Stopkontakten Keuken

I	Stopkontakten Werkblad , Dampkap, Licht
J	Verlichting Werkkot, Garage, Toilet
K	Verlichting Living, Waskot
L	Stopkontakten Living
M	Droogkast
N	Stopkontakten Werkhuis + terras
O	Kookplaat
P	Verlichting Keuken
Q	Verlichting Keuken
R	Zonnepanelen
S	airco
AO	reserve

Plaats van de elektrische installatie

De Laet Nico
Kerkstraat 20
2845 Niel

Installateur

p. 8/8
Lijst Kringen

2 x 230V ~ 50Hz

Schema's getekend door: Danny Depoorter - BTW BE 0548.807.390

