

Cartographie des aires d'inondation

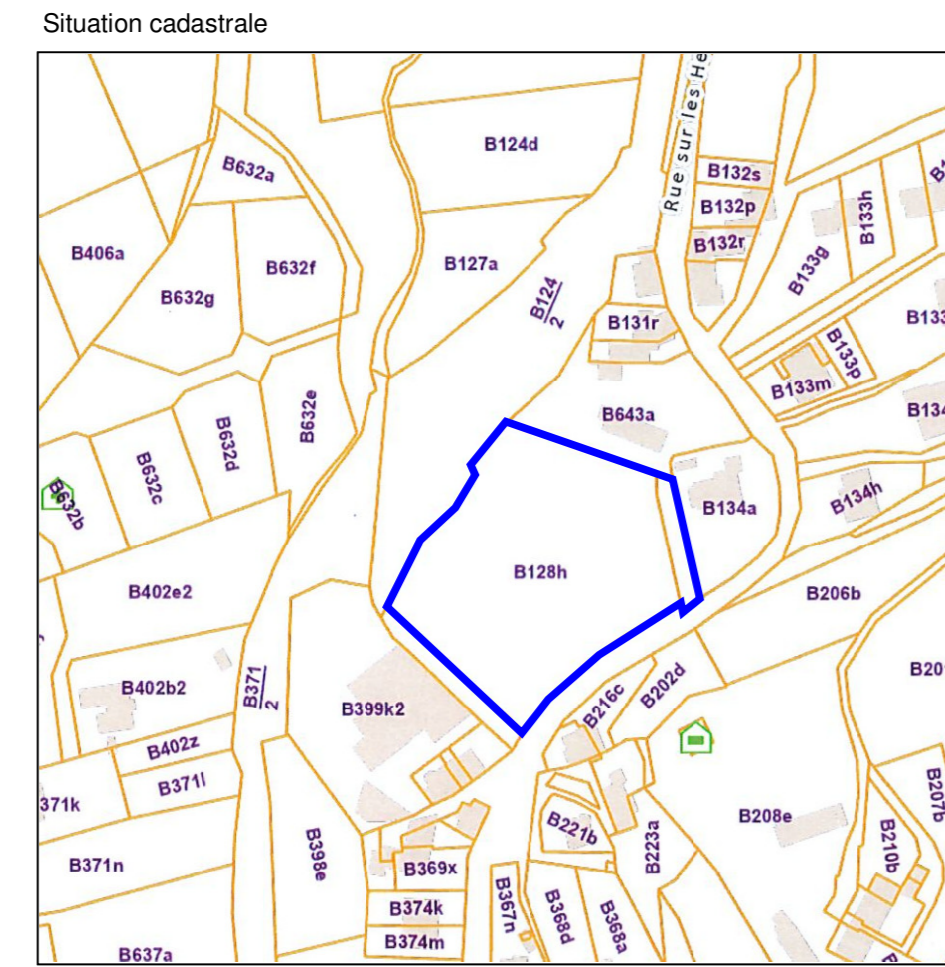

limite suivant le plan (référence E211.918) dressé par le ministère des Travaux Publics (administration des routes) de la province de Liège dressé par l'ingénieur G. CHNEIDER le 16 janvier 1975 approuvé par l'ingénieur Principal J. LABE le 16 janvier 1975 dans le cadre de l'attribution de l'assiette du chemin de fer vicinal Liège - Bastion à l'administration de l'Enregistrement et des Domaines

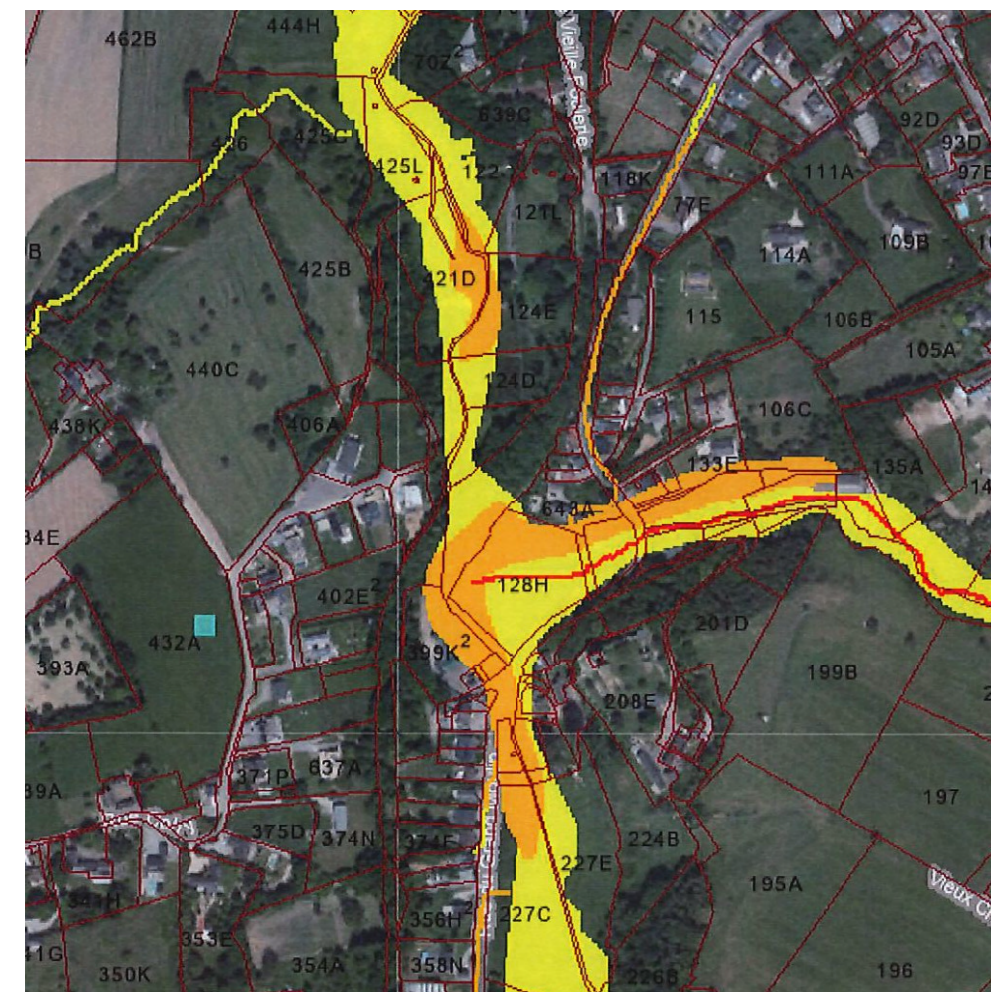
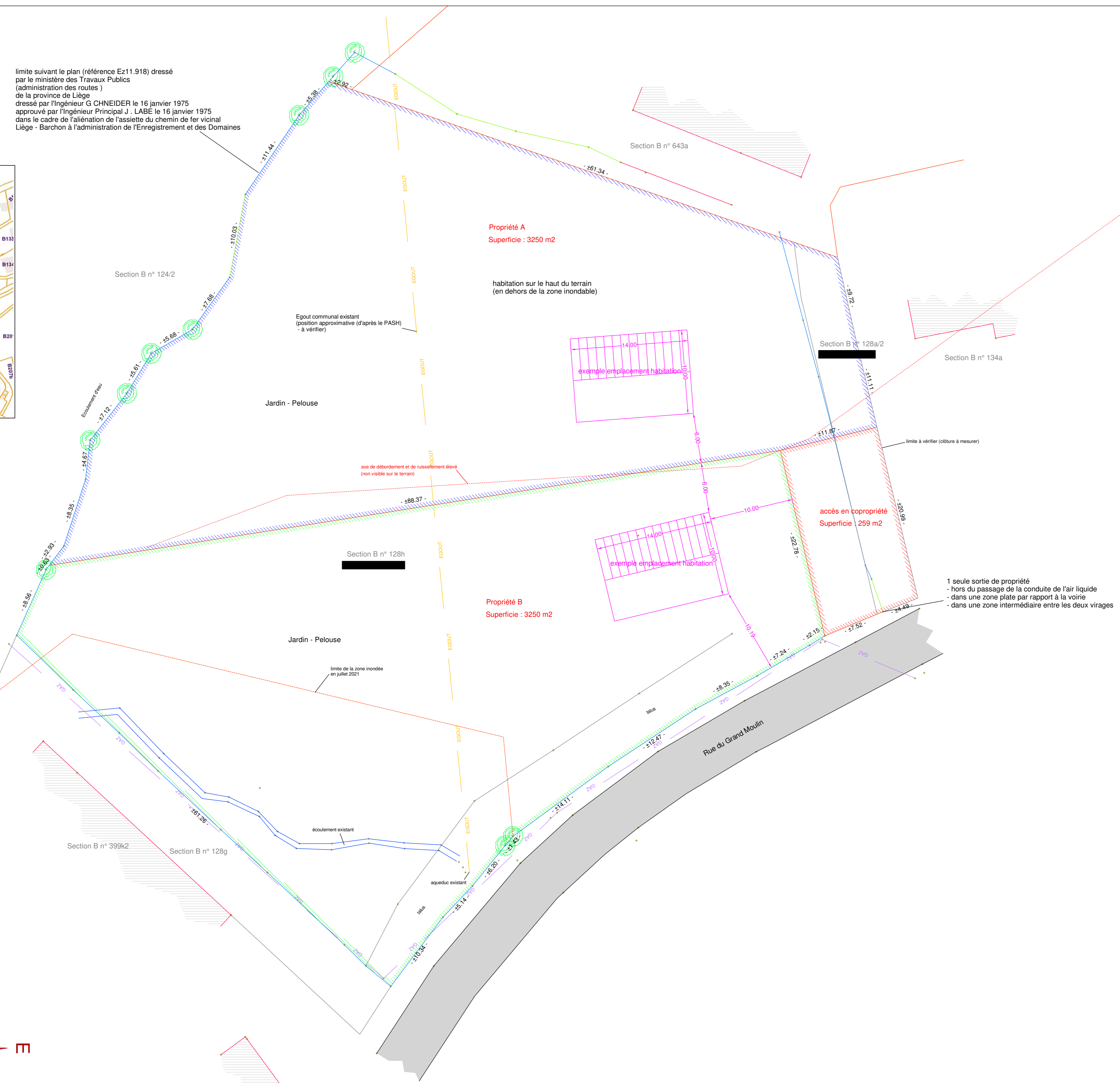

PROVINCE DE LIEGE

COMMUNE DE BLEGNY
ex. SAIVE

PROJET DE DIVISION
RUE DU GRAND MOULIN

Propriétaires :

CADASTRE : Commune de Blegny 4ème division Saive 62095 section B n° 128/02a 128h

AUTORISATIONS:

REMARQUE

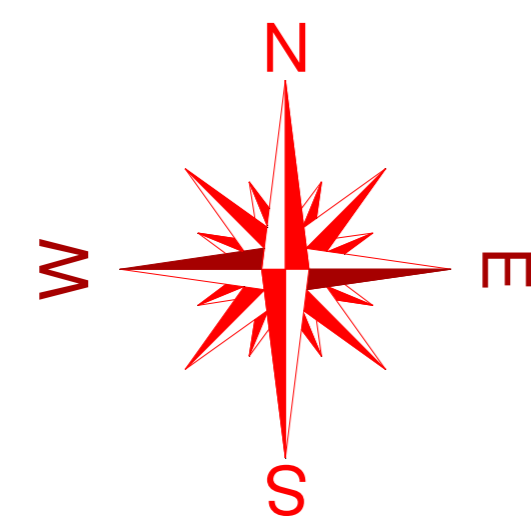
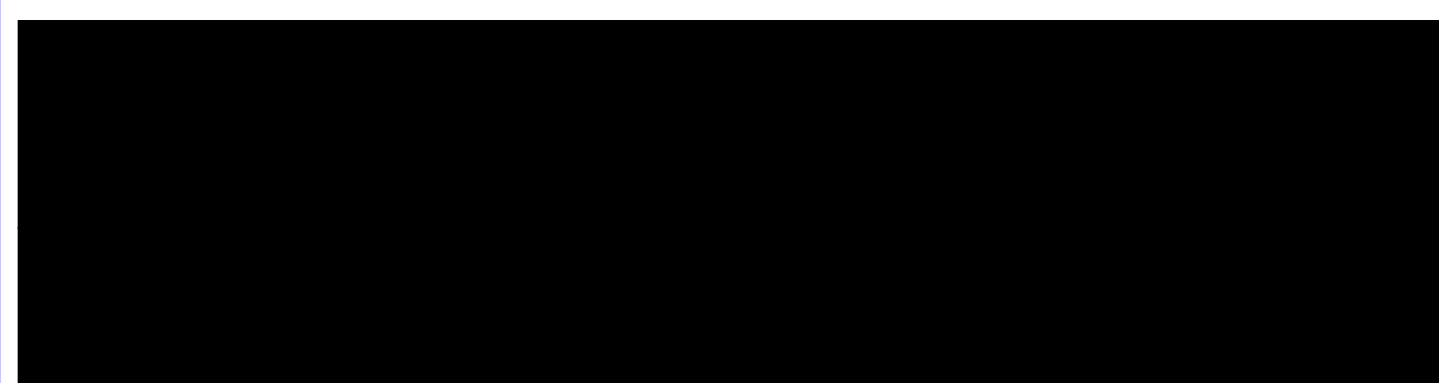

DATE:	MODIFICATION	Levé le	Dressé le
		Janvier 2025	03 février 2025
		Echelle(s) :	1/250
		Dossier	12701