

TECHNISCH BUREAU VERBRUGGHEN

VZW



Controleorganisme erkend door het ministerie

ZETEL ANTWERPEN

Van der Sweepstraat 3 bus 44
2000 Antwerpen
Tel. 03 216 28 90
Fax 03 238 86 65

ZETEL BRUSSEL

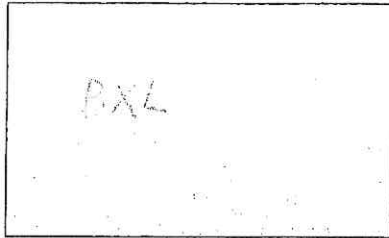
Clovislaan 15
1000 Brussel
Tel. 02 230 81 82
Fax 02 230 80 08EAN: _____
Ref.: _____ Teller nr. Te plaatsen
Index: _____

O. ref.: _____

U. ref.: _____

VERSLAG NR.: 333/14907 2/11

PROCES-VERBAAL OVER HET ONDERZOEK VAN EEN ELEKTRISCHE LAAGSPANNINGSINSTALLATIE

ADRÈS INSTALLATIE: Berensweg 6
1760 Roosdaal

EIGENAAR: _____

Adres: _____

OPDRACHTGEVER: J Van Hul MaerAdres: Broekmolenwegel 17INSTALLATEUR: J 9230 Wottern

Adres: _____

BTW of IK: 0697458667Datum van het onderzoek: 31/07/2014 Aard van het onderzoek: gelijkvormigheidsonderzoek controlebezoek volgens:

(AREI art. 270) (AREI art. 271) (AREI art.276) (AREI art. 276bis) (ARAB art. 262) (K.B.2.6.2008) (T.R. art. 231) (Voorschr. DNB)

Aard installatie: Nieuwe - Uitbreiding - Wijziging - Voorlopig - Verzwaren - verkoop wooneenheid: Type der lokalen: WoningBegin werken: Fundering vóór na 1.10.81 - Elektrische installatie vóór na 1.10.81 - 1.1.83 AREI art. 86Aansluiting: Spanning 2 x 230 V Bescherming van de aansluiting max 40 AVoedingskabel hoofdbord: 2 X 10 mm² Alg. schakelaar: type Δ 40 A 1300 mAe van de aardelektrode: lus - baren - pennen - horizontale geleider Schema: TTAantal borden: 1; Aantal eindstroombanen: 10; RA: 1,5 Ohm; RI tot 2 MOhm

Uitwendige Invloedsfactoren: _____

BESCHRIJVING: _____

Zie schema's

UITGEVOERDE CONTROLES: zie verso _____

VASTGESTELDE INBREUKEN EN/OF NOTA'S: _____

Geen

PROCES-VERBAAL VAN HET GELIJKVORMIGHEIDSONDERZOEK

gezien op _____

de aangestelde van de stroomverdelers

naam: _____

handtekening: _____

Nota:
- Lichtarmaturen nog niet geïnstalleerdPLICHTEN VAN DE EIGENAARS, BEHEERDERS OF HUURDERS: Zie keerzijde.

- BESLUIT**
1. De installatie is conform. De ingangsklemmen van de algemene ADS werden verzegeld en de ééndraads- en situatieschema's werden voor gezien getekend. De installatie dient opnieuw gecontroleerd uiterlijk op 31/07/2014 (art. 271 AREI) alsook vóór de ingebruikname van elke belangrijke wijziging of beduidende uitbreiding, uitgevoerd voor deze datum.
 2. De installatie is niet conform.
 3. De installatie mag in dienst blijven indien zonder vertraging wordt voldaan aan de vastgestelde inbreuken en de gepaste maatregelen getroffen worden opdat de installatie geen gevaar vormt voor personen of goederen. De installatie is niet conform. De installatie dient opnieuw gecontroleerd te worden door (hetzelfde) organisme uiterlijk op _____

DE AGENT-ONDERZOEKER: 335 Peter Van Gool
nr. + naam + handtekening

De directeur,



- A 40A-300 mA
- B Verlichting gelijkloers
- C Verlichting hal, verdieping, zolder
- D Stopcontacten slaapkamers
- E Stopcontacten slaapkamers, dampkap
- F Stopcontacten berging, keuken
- G Stopcontacten living, zolder
- H Oven
- I Microgolf

- J 40A-30 mA
- K Badkamer
- L Vaakwas
- M Wasmachine
- N Droogkast
- O Centrale Verwarming
- P Regenwaterpomp
- Q Waterweersachter

- S } Belinstallatie
- T }
- U Ventilatie
- V Kookplaat
- W Stoomoven

Eigenaar

Dhr & Mevr. J. Huysegoms - F. Van den Brande
 Bezenweg (Poelbeekstr dok 2)
 1760 Roosdaal

Installateur

Dhr Marc Van Hal
 Krommewegel 17
 9230 Wekkeren

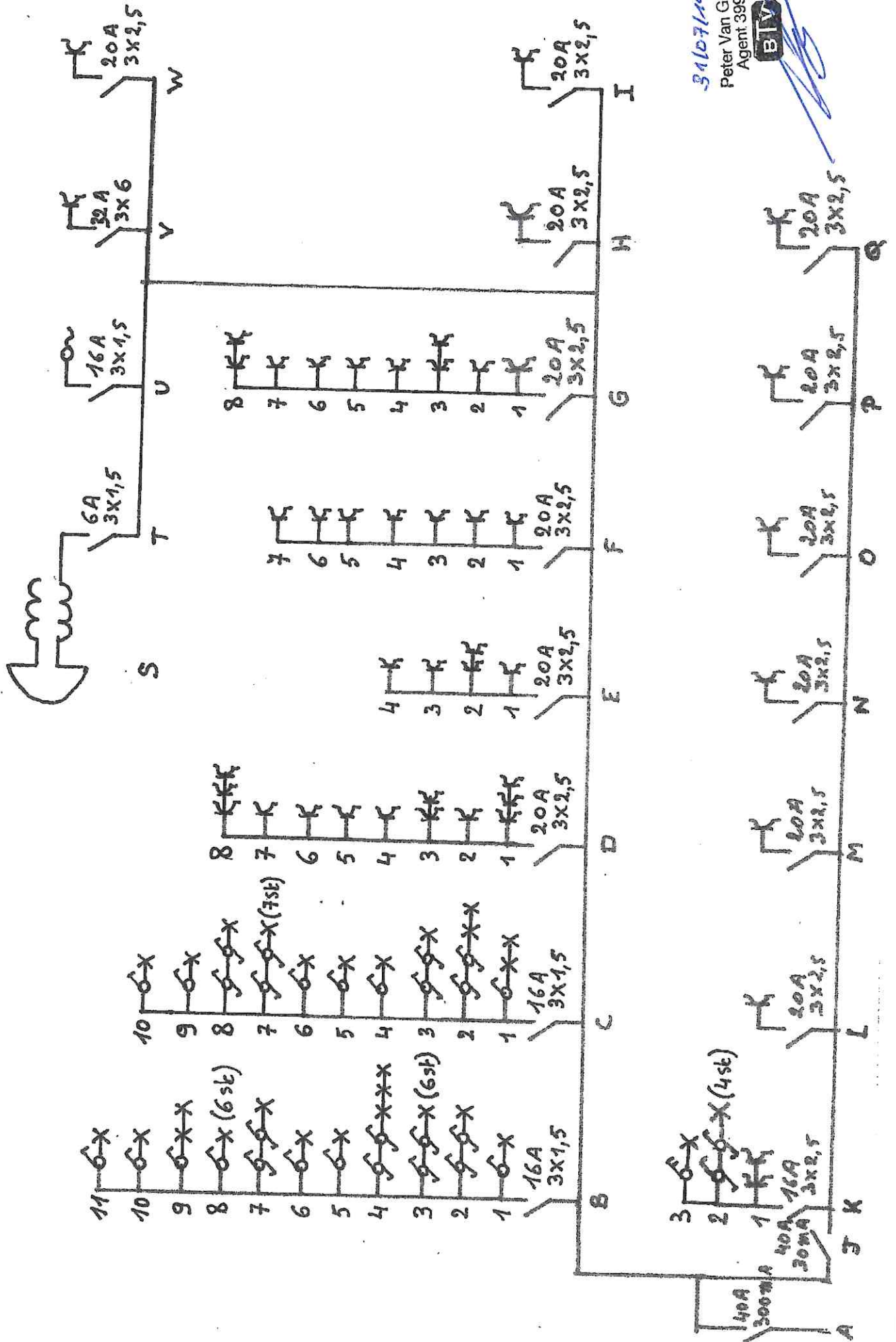

3107/14
 Peter Van Geei
 Agent 399



[Handwritten signature]

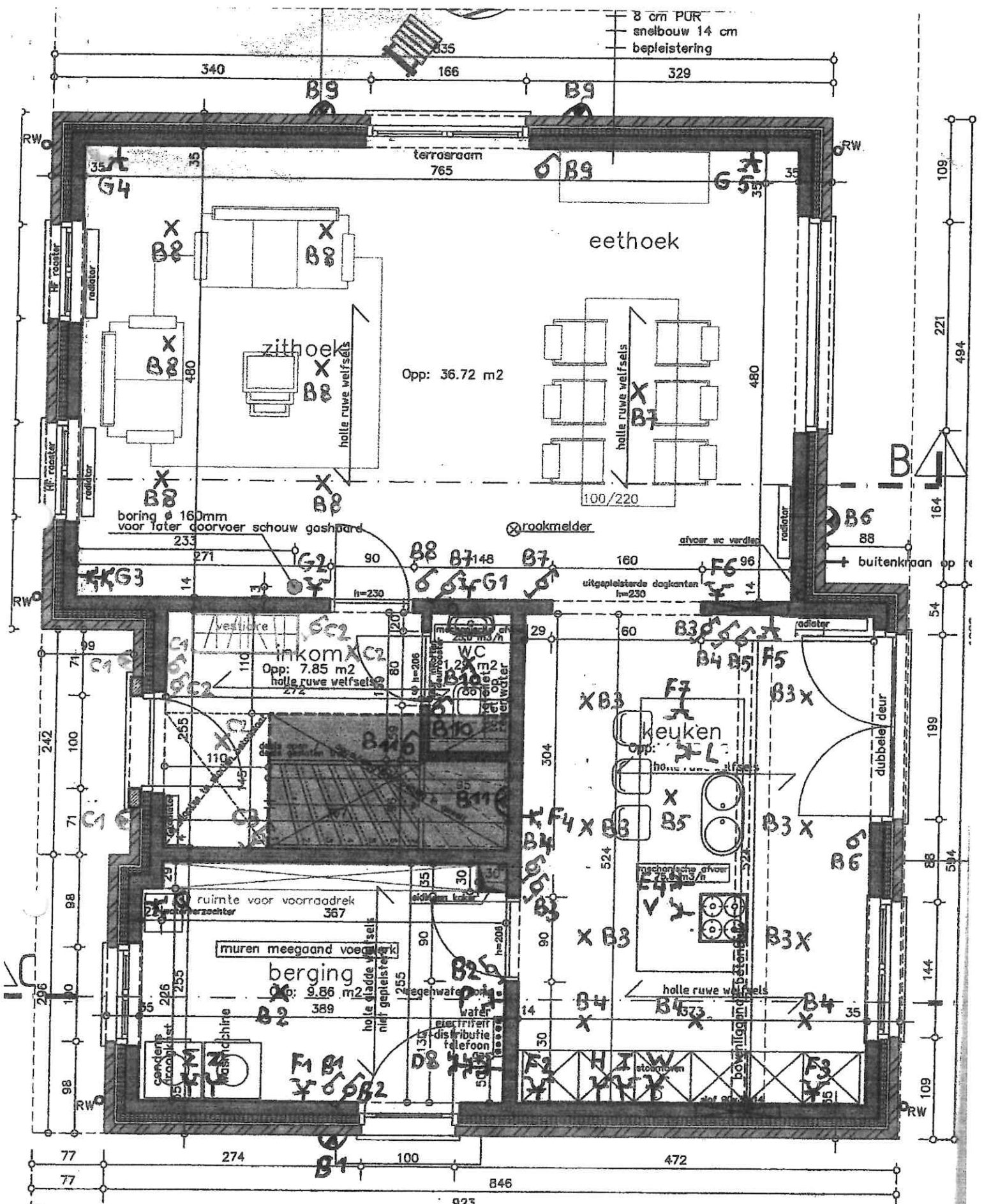

Geljkvloers

Opp: 91.4 m²

31107114
 Peter Van Geel
 Agent 399

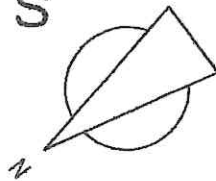

Referentiepeil :
 nivo 000 = 32 cm boven de as
 verlengde van het mid
 vloerpas nieuw op te richten woni
 nieuw maaveld rond woning = -1
 nieuw maaveld rond woning = -3

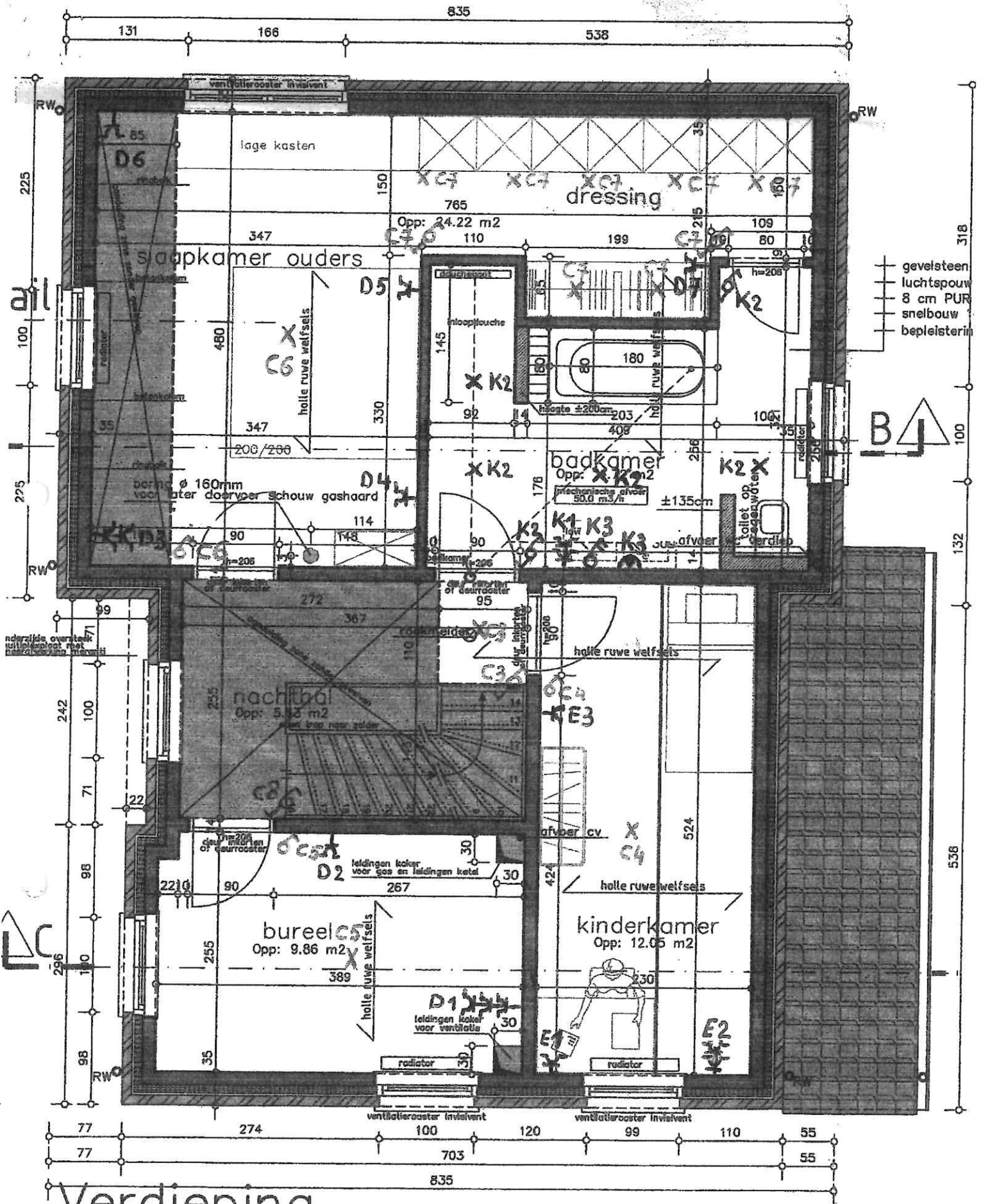

Verdieping

Opp: 83.21 m²

31/09/14
 Peter Van Geel
 Agent 399
BTV

Detail



onderzijde oversteek
opzetvloer met
insluiting marmol

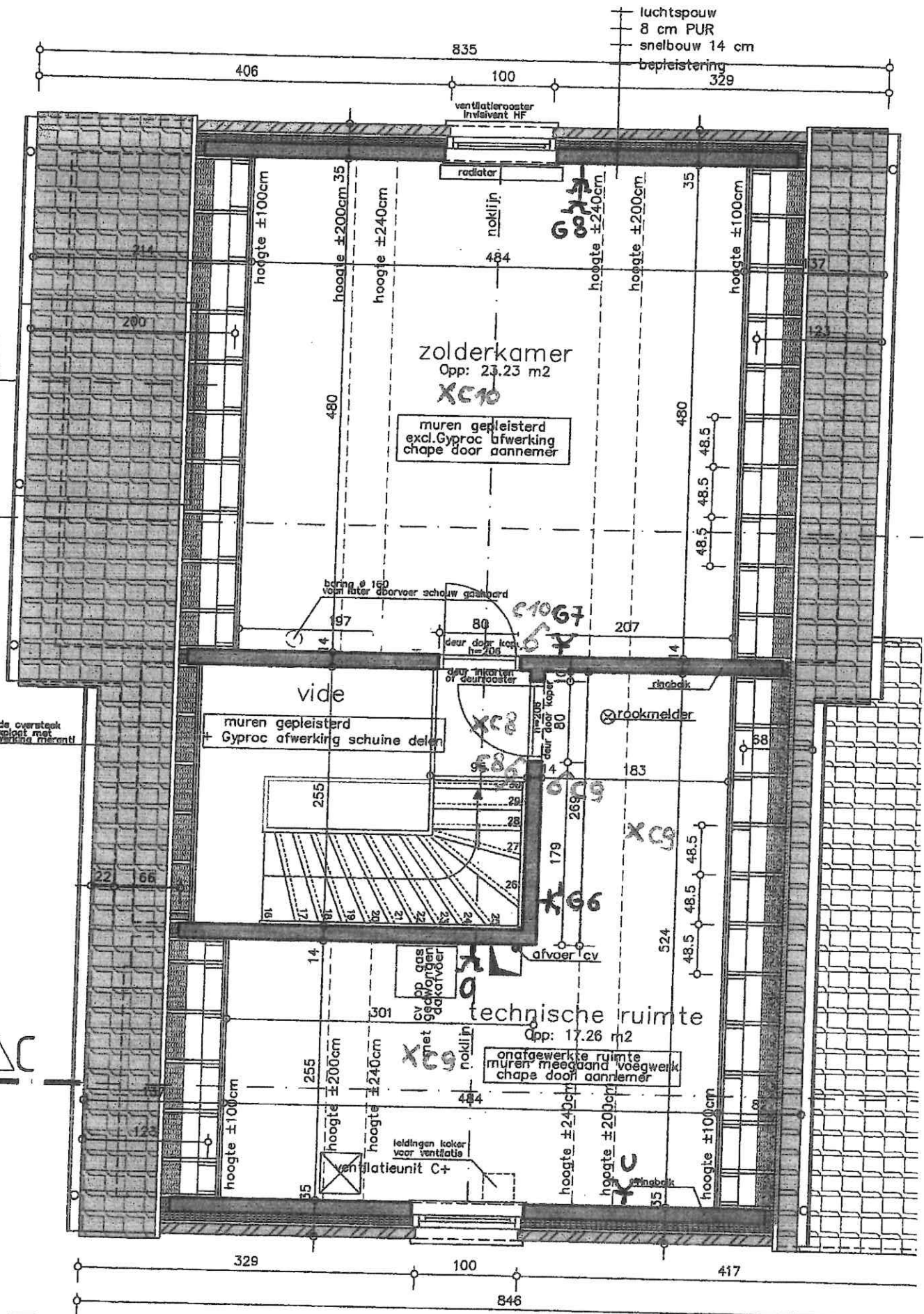

Zolder

31/07/14
Peter Van Geel
Agent 399

