



**Besluit / Conclusion:**

De elektrische installatie voldoet aan de voorschriften van het A.R.E.L. / L'installation électrique est conforme aux prescriptions du R.G.E.E.

De volgende periodieke controle moet worden uitgevoerd binnen de daar de van kracht zijnde reglementering voorgeschreven termijn (art. 271 A.R.F.I.) / La prochaine contrôle périodique est à effectuer dans le délai prescrit par la réglementation en vigueur (art. 271 R.G.E.E.)

**Volgend controlebezoek / Prochaine visite de contrôle:** 7/03/2019

**Naam en handtekening van de inspecteur, voor de directeur,  
Nom et signature de l'inspecteur, pour le directeur,  
VISUM (Datum / Date):**

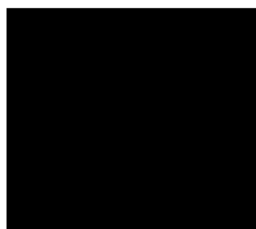

**Herinnering van de reglementaire voorschriften:** a) de verplichting het P.V. van het controlebezoek te bewaren in het dossier van de elektrische installatie; b) de verplichting in het dossier elke wijziging aangebracht aan de elektrische installatie te vermelden; c) de verplichting de F.O.D. die Energie onder zijn bevoegdheid heeft onmiddellijk in te lichten over elk ongeval aan personen overkomen en rechtstreeks of onrechtstreeks te wijten aan de aanwezigheid van elektriciteit; d) de verplichting, wanneer er overstromingen zijn vastgesteld tijdens het controleonderzoek, een nieuw controleonderzoek te doen verrichten door hetzelfde erkend organisme om na te gaan of na afloop van de termijn van één jaar de overstromingen verdwenen zijn. Indien tijdens dat tweede onderzoek wordt vastgesteld dat er nog overstromingen overblijven, moet het erkend organisme een kopie van het proces verbaal van het controleonderzoek sturen naar de Algemene Directie Energie die belast is met het hoog toezicht op de huishoudelijke elektrische installatie.  
**Rappel des prescriptions réglementaires:** a) l'obligation de conserver le P.V. de visite de contrôle dans le dossier de l'installation électrique; b) l'obligation de renseigner dans le dossier toute modification intervenue dans l'installation électrique; c) l'obligation d'aviser immédiatement le S.P.F. ayant l'Energie dans ses attributions, de tout accident survenu aux personnes et dû, directement ou indirectement, à la présence d'électricité. d) l'obligation lorsque des infractions ont été constatées lors de la visite de contrôle, de faire effectuer une nouvelle visite de contrôle par le même organisme agréé afin de vérifier la disparition des infractions au terme du délai d'un an. Dans le cas où, lors de cette seconde visite, des infractions subsistent, l'organisme agréé se doit d'envoyer une copie du procès-verbal de visite de contrôle à la Direction générale de l'Energie préposée à la haute surveillance des installations électriques domestiques.

Ex 2. pp 3

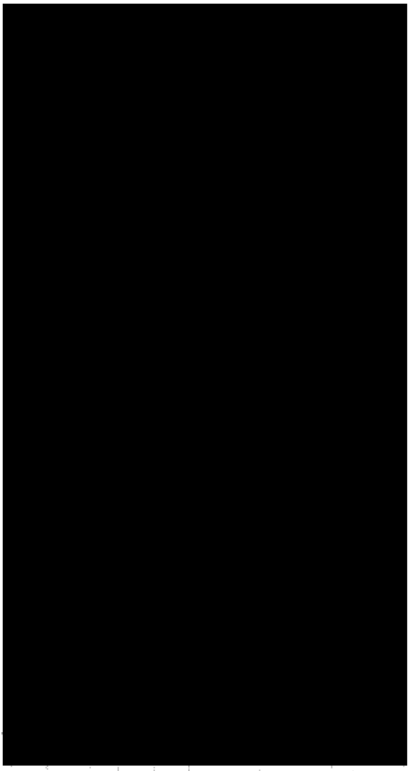
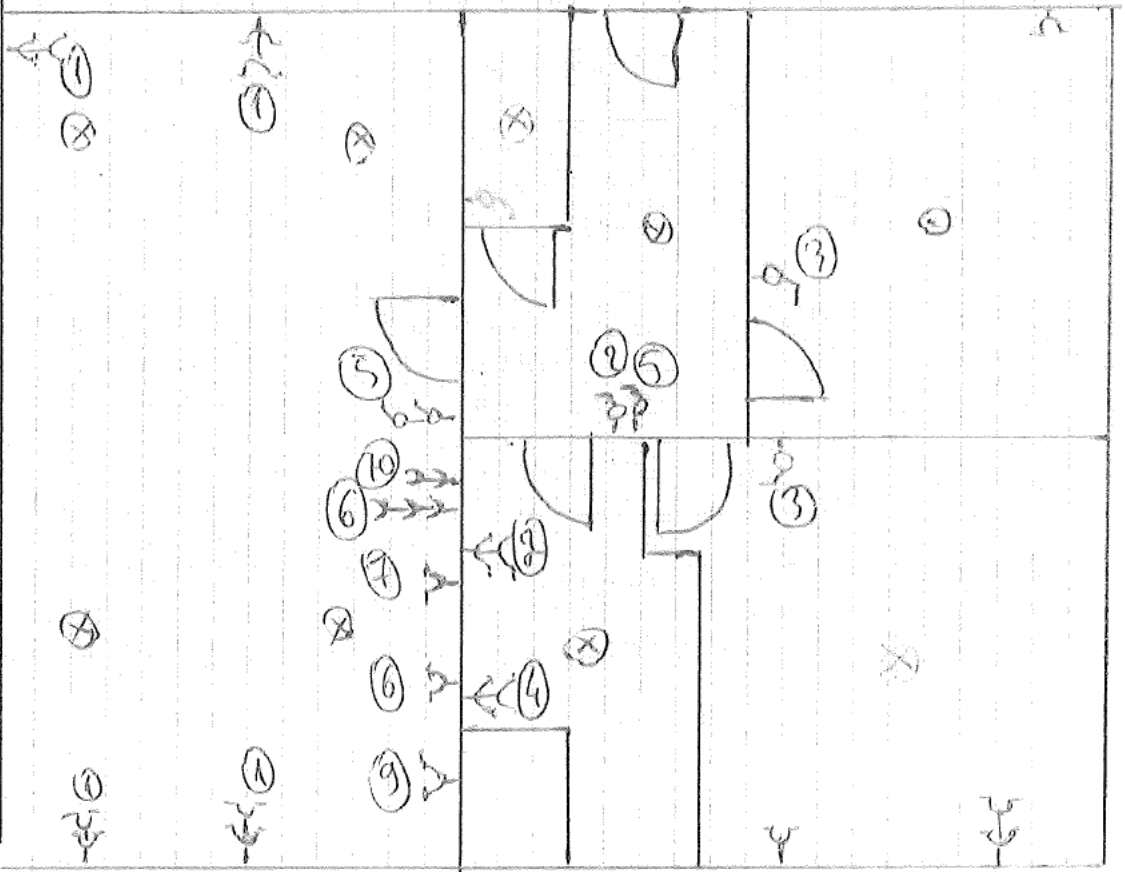

ELECTRO-TEST

PROFESSOR

1989 - 2000 423 21 00 21

Handwritten signature and date: 2/13/2009

WIRTSCHAFTS UNIVERSITÄT WIEN  
 INSTITUT FÜR ELEKTROTECHNIK  
 LEHRGEBIET FÜR ELEKTROENERGIE  
 VERBUND-ENERGIE-AG  
 VERBUND-ENERGIE-AG  
 VERBUND-ENERGIE-AG

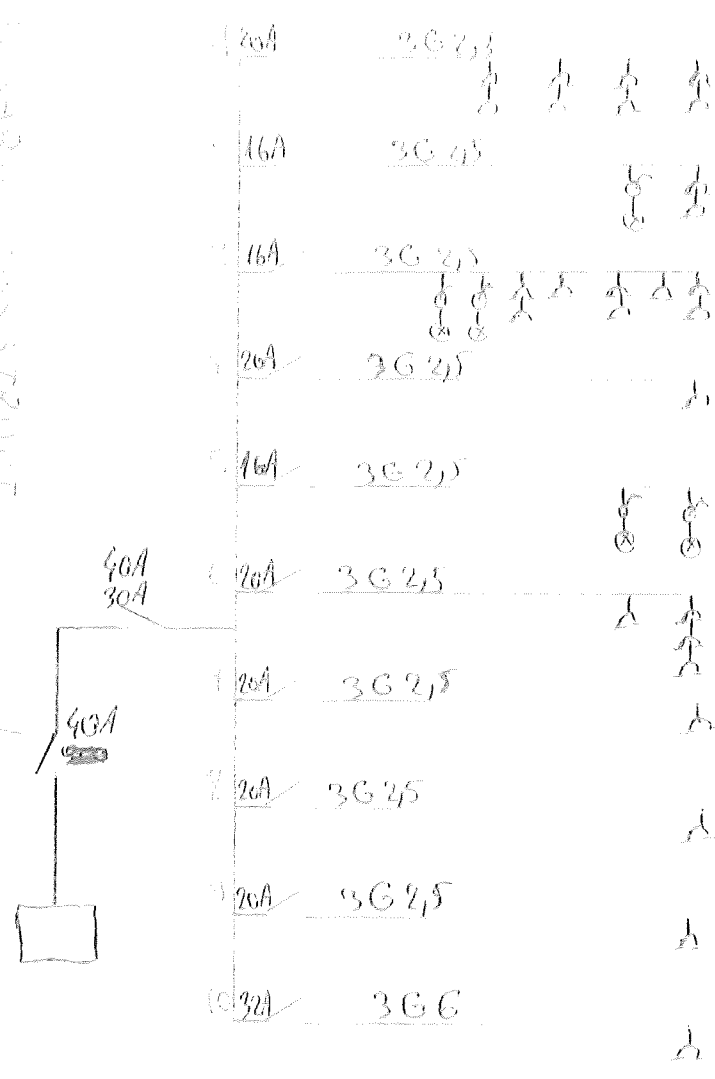

VERBUND-ENERGIE-AG  
 VERBUND-ENERGIE-AG  
 VERBUND-ENERGIE-AG

2/13/2019  
 ELECTRO-AG  
 VERBUND-ENERGIE-AG  
 VERBUND-ENERGIE-AG

ET 2 - 3

1. SALON 2+2+2+2
2. SALLE DE BAIN 1 LAMPES 2 PRISES
3. CHAMBRE 1+2/2+1+2+1+2 LAMPES
4. M L
5. HALL 1 LAMPE SALON 1 LAMPE
6. PLAN DE TRAVAIL 3+1
7. FRIGO
8. FOUR
9. M L V
10. TAQUE