

Keuringsverslag van een elektrische laagspanning- en zeer lage spanningsinstallatie

CONFORM

Datum keuring: 13/11/2024

Inspecteur: Stijn Cok

Mentor:

Installateur: E-SCAN.BE

ID-label:

Klantreferentie:

B.T.W. nr.:BE 0669 612 873

Merk en type meettoestel: Metrel MI 3155

Serienummer: 24030319

Datum verslag: 13/11/2024

Plaats van het onderzoek

Straatnaam Breughelpark
Huisnummer 1
Busnummer 46
Postcode 1731
Gemeente Zellik
Land België

Eigenaar

Naam Van Haut Patrick
Straatnaam Breughelpark
Huisnummer 1
Busnummer 46
Postcode 1731
Gemeente Zellik
Land België

Installateur

Naam E-SCAN.BE
BTW nr. BE 0669 612 873
Telefoonnummer +32 485 49 27 45
E-mail info@e-scan.be

Type : appartement

EAN : 54

Teller Nr.: : 5235120

 Niet meegedeeld

Afbeelding schakel- en verdeelbord:



Aard onderzoek:

Controlebezoek van een huishoudelijke installatie volgens (KB 08/09/2019) - AREI Boek 1- 6.5. en 4.2.4.3.

Netbeheerder: FLUVIUS

Spanning: 3-230V

Meter / bord verbinding: 10 mm²

Max beveiliging: 40 A

Aantal borden: 1

Aantal kringen: 14

Aardelektrode: Verticaal of schuin in de grond gedreven staven, pennen of geleiders

Ri algemeen: 2,37 MΩ

RE: 5,36 Ω

OK

OK



DIFFERENTIEELSTROOMINRICHTING

IΔ (mA)	In (A)	In - andere (A)	I _t	Type	Beveiligde kringen	Test	x 2,5
300	40		22,5kA2s (3000A)	A	14	OK	OK
30	40		22,5kA2s (3000A)	A	5	OK	OK

BESCHRIJVING INSTALLATIE

Aantal kringen	Curve	Bescherming IN (A)	(andere)	P	Sectie (mm²)
Zie schema's	-	-	-	-	-
Visueel nazicht (algemeen)	OK	Directe aanraking	OK	Indirecte aanraking	OK
Aansluitingen	OK	schema in bijlage door Aceg vzw	NA		
Equipotentiale verbindingen	OK	Doorsnede geleiders	OK		
Continuïteit	OK	Verlichting / toestellen	OK		

OPMERKINGEN - INBREUKEN - NOTA'S

- nota/note 19 Alle differentieelstroombeschermingsinrichtingen werden getest en in orde bevonden.
- nota/note 2 Geen inbreuken vastgesteld.
- nota/note 27 Het EAN-nummer kon ons niet meegedeeld worden tijdens onze rondgang.

BESLUIT

- De elektrische installatie voldoet aan de voorschriften van het KB 08/09/2019 - AREI Boek 1. Het volgende controlebezoek is te voorzien voor 13/11/2049
- De nodige maatregelen werden genomen, zodat de ingangsklemmen van de automatische differentieelstroominrichting, geplaatst aan het begin van de installatie, ontoegankelijk zijn gemaakt door verzegeling.
- Het (de) eendraadsschema(s) en het (de) situatieplan(nen) werd(en) door het erkend organisme voor gezien getekend.

Deze pdf-versie van het keuringsverslag is de originele versie en mag worden verspreid..

Aantal bijlage(n):

VRIJGAVE VAN HET KEURINGSVERSLAG

Inspectietijd: van 08:15 tot 08:56

De inspecteur Stijn Cok

Stijn Cok
ACEG VZW - #392

Plichten van de eigenaar, beheerder, huurder voor de installatie onderworpen aan het AREI Boek 1 afdeling 9.1.2.

Het verslag dient te worden bewaard in het dossier van de elektrische installatie.

Elke wijziging dient te worden vermeld in het elektrisch dossier.

Elk ongeval overkomen van personen en te wijten, rechtsreeks of onrechtstreeks, aan de aanwezigheid van de elektrische installatie dient onmiddellijk meegedeeld te worden aan de algemene Directie Energie van de Federale Overheidsdienst Economie.

Kwaliteit

De reproductie van dit document is enkel toegelaten in zijn integrale vorm en enkel met het schriftelijk akkoord van het controleorgaan en de aanvrager.

De keuring beperkt zich tot de zichtbare en normaal toegankelijke delen van de installatie.

Voor vragen of algemene voorwaarden verwijzen wij graag naar www.aceg.be

BE53 0689 0209 2953 | BTW BE0839.866.481

Stappenplan voor een installatie die conform is:

Stap 1	Stap 2	Stap 3	Stap 4
Lees dit proces-verbaal zorgvuldig en besteed aandacht aan de eventuele nota's	Als u grote wijzigingen of uitbreidingen aan de installatie aanbrengt, moet u deze laten controleren.	De volgende periodieke keuring is voorzien voor 13/11/2049	ACEG staat tot uw dienst voor alle noodzakelijke keuringen.





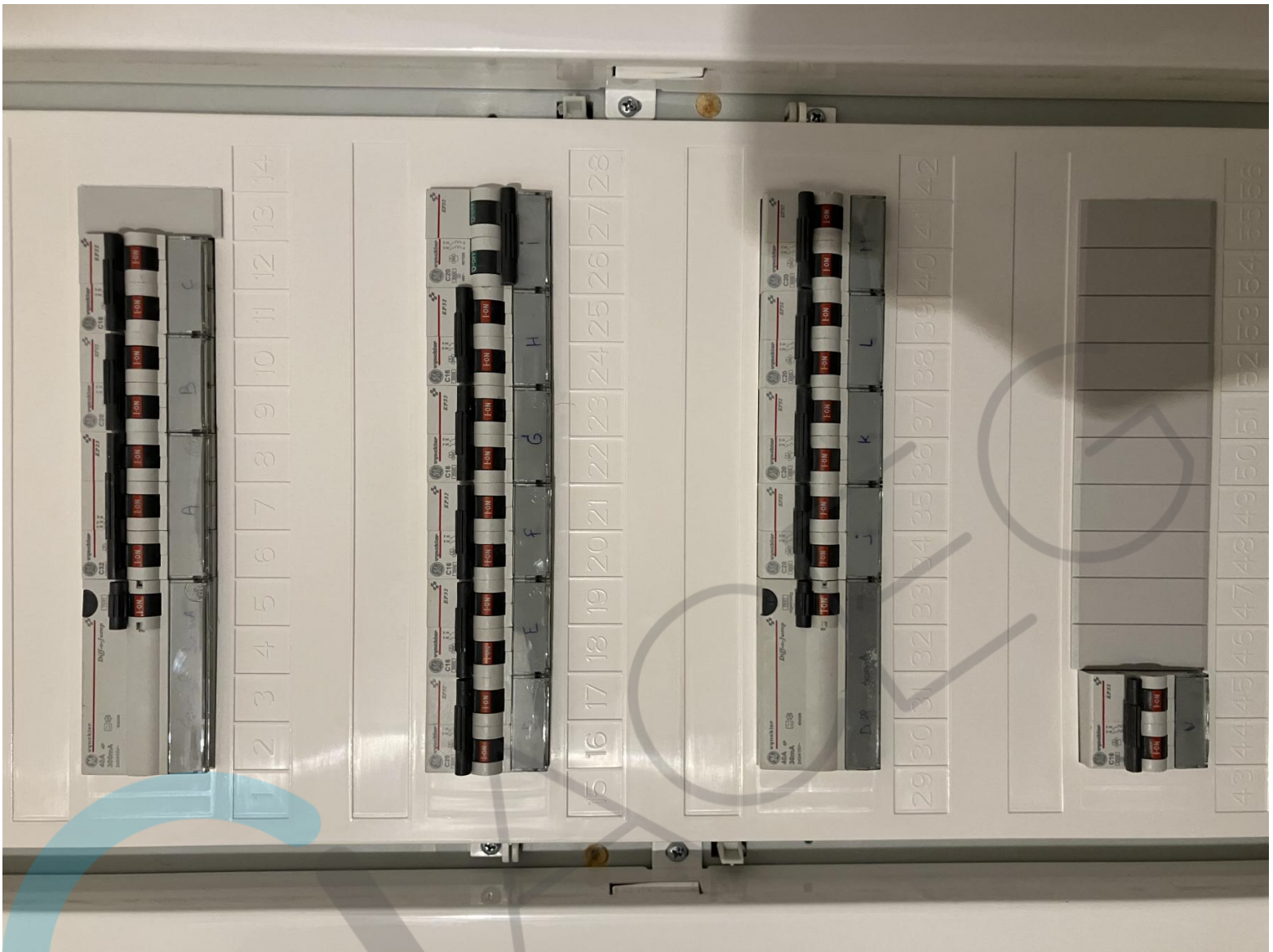

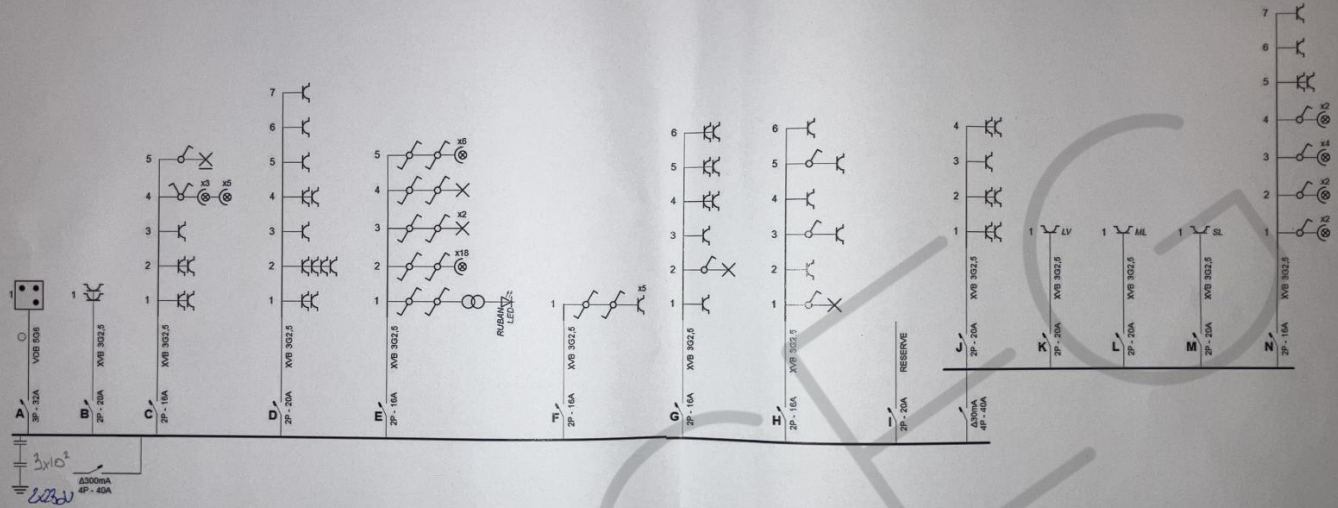

Breugtelpark 1/46
1731 Zellek
Van Hout Patrick

GACEG 592
Stijn Cok
13-11-24

01/01/2019

Differentiel generaal 30 m²

A Toque

B Four + Micro-onde

C F PLT + Frigo + ⊗ cuisine et entrée

D F Living

E ⊗ Living

F Commandées Living

G F + ⊗ chambre enfant

H F + ⊗ chambre parent

i Réserve

Differentiel 30 m²

j F PLT + ~~Hôte~~ + F exterieur

k Lave Vaisselle

L Machine à laver

M Seche linge

N SOB + ⊗ hall + F



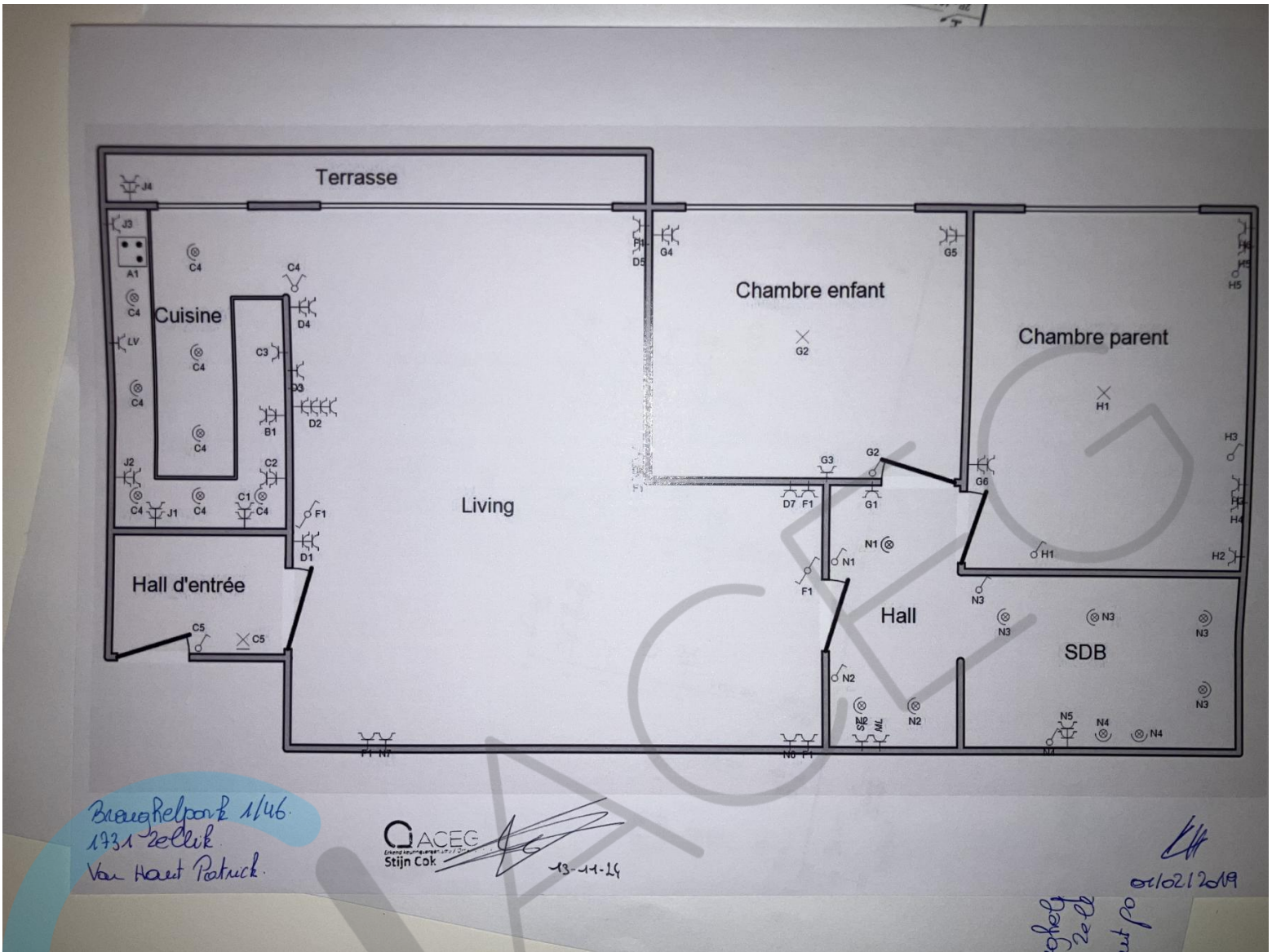

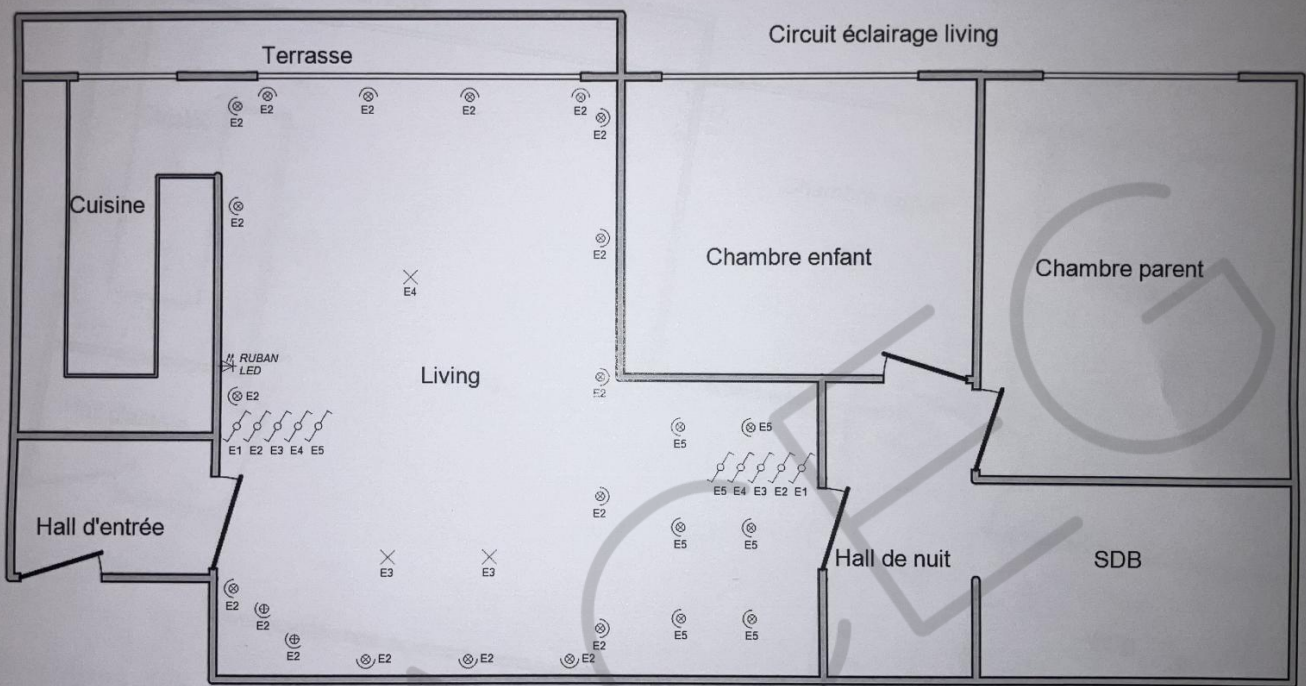

Boulevardpark 11/6
1731 Zeleik
Van Hout potnick.

GACEG 337
Energieadviesbureau / Organisme v.v.o.
Stijn C.ck

[Signature]
13-11-20

[Signature]
01/09/2019

[Signature]
01/02/2019



