Rue Bayet, 30 - 6000 Charleroi

Rue Bayet 30, 6000 Charleroi, Région wallonne, BE
SURFACE TOTALE : 150.44 m² • **SURFACE HABITABLE :** 150.44 m² • **ÉTAGES :** 3 • **PIÈCES :** 13

▼ Rez-de-chaussée

SURFACE TOTALE : 64.46 m² • **SURFACE HABITABLE :** 64.46 m² • **PIÈCES :** 6

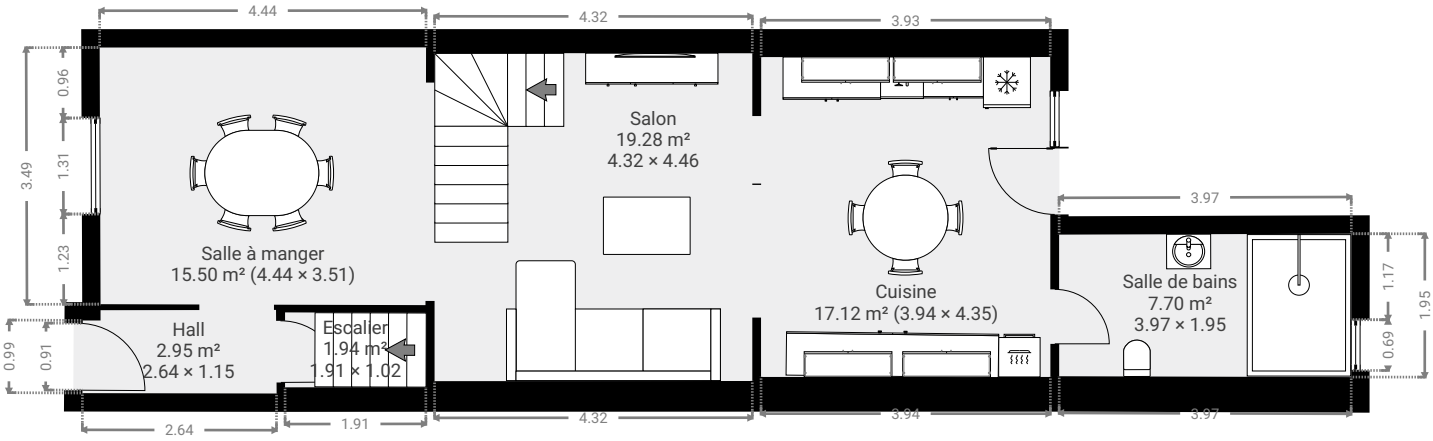

▼ 1er étage

SURFACE TOTALE : 45.85 m² • **SURFACE HABITABLE :** 45.85 m² • **PIÈCES :** 5

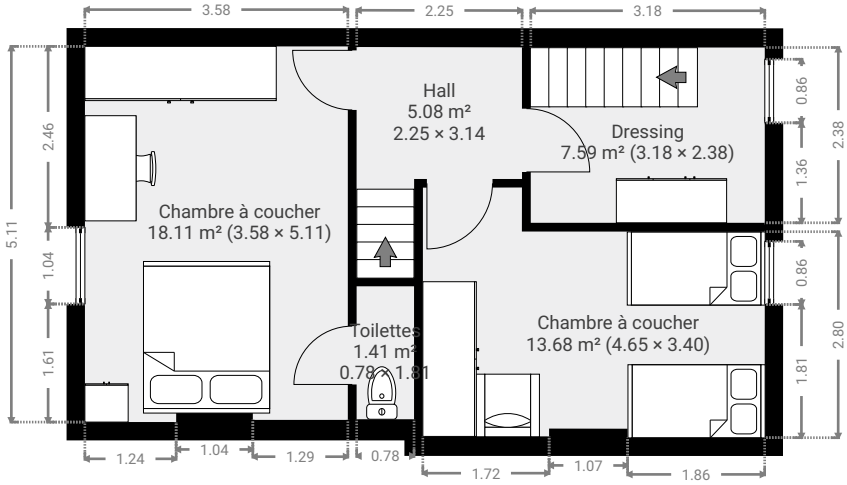

CE PLAN EST FOURNI EN L'ETAT SANS GARANTIE D'AUCUNE SORTE. SENSOPIA N'ACCORDE AUCUNE GARANTIE, Y COMPRIS, SANS S'Y LIMITER, DES GARANTIES QUANT À LA QUALITE ET À LA PRÉCISION DES DIMENSIONS.

0 1 2 3 4m
1:103

Rue Bayet, 30 - 6000 Charleroi

Rue Bayet 30, 6000 Charleroi, Région wallonne, BE
SURFACE TOTALE : 150.44 m² • **SURFACE HABITABLE :** 150.44 m² • **ÉTAGES :** 3 • **PIÈCES :** 13

▼ 2e étage

SURFACE TOTALE : 40.14 m² • **SURFACE HABITABLE :** 40.14 m² • **PIÈCES :** 2

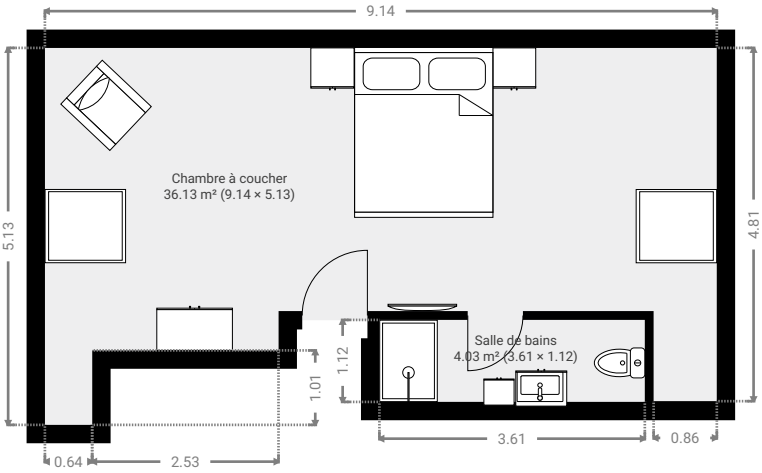

CE PLAN EST FOURNI EN L'ETAT SANS GARANTIE D'AUCUNE SORTE. SENSOPIA N'ACCORDE AUCUNE GARANTIE, Y COMPRIS, SANS S'Y LIMITER, DES GARANTIES QUANT À LA QUALITE ET À LA PRÉCISION DES DIMENSIONS.

0 1 2 3 4m
1:103