

Klantverantw.:  
Opdrachtn.:  
Klantnr.: 72859  
Cont.pers.:  
Tel.: -  
Fax: -  
GSM: -  
e-mail: frankenp@telenet.be



Onafhankelijk Controle Bureel v.z.w.

ProKo.: LS01  
Verslagnr.: 5031756  
Voork. verslagnr.:  
Datum: 20/08/2018

**Klant / Opdrachtgever:**  
**PECTRO CV**  
**PETER FRANKEN**  
**ANTWERPSESTEENWEG 78**  
**2940 HOEVENEN**

Afdeling: ELE

**VERSLAG VAN ONDERZOEK VAN EEN ELEKTRISCHE L.S. INSTALLATIE VOOR EEN DEFINITIEVE OF RESIDENTIELE AANSLUITING**  
(uitgevoerd onder BELAC accreditatie volgens interne procedure QPRO/ELE/001, §7.3)

**ALGEMEENHEDEN**

Toestel/Install. ID: Aard installatie: gedeeltelijk vernieuwd Type lokalen: woning  
Plaats onderzoek: DENNENBOSDREEF 15 BRECHT 2960  
Aard onderzoek: controlebezoek Volgens AREI Art.: 86/270/278  
Datum onderzoek: 20/08/2018 Volgende binnen 300 maand of vóór 31/08/2043 Onderzoeker: POOTERS STEPHAN  
Eigendom van: DHR SVEN SCHEERS  
Installateur: PECTRO CV PETER FRANKEN ANTWERPSESTEENWEG 78 2940 HOEVENEN  
B.T.W.: - ID-kaart :- Uitgereikt te:- Datum:-

**BESCHRIJVING**

EAN nr.: - Teller nr.: - Stand I :- Stand II -  
Aansluiting: ondergronds Wachtbuis: - Isolatieplaat: -  
Dienstspanning: 1 x 220V Max. beveiliging: 63A Hoofdbeveiliging: aut. 2p 63A Schak.: alg.diff.schak.  
Meter-bordverbinding: kabeltype: VOB aantal geleiders: 2 doorsnede: 10 mm<sup>2</sup>  
Voedingsbekabeling: kabeltype: EXVB aantal geleiders: 4 doorsnede: 10 mm<sup>2</sup>  
Aardelektrode: type: pennen sectie: 16 mm<sup>2</sup> spreidingswaarde: 19 Ohm  
Diff. schak.: algemene: 2p 63A/300mA is verzegeld met loodje: in orde bijkomende dif.: 2p 63A/300mA  
Werking testknop: in orde Controle foutlus: in orde Algemene isolatieweerstand: 5 MOhm  
Installatie uitgevoerd overeenkomstig schema's: in orde Staat van het vast elektrisch materieel: in orde  
Bescherming tegen elektrische schokken: rechtstreekse aanraking: in orde onrechtstreekse aanraking: in orde  
Continuïteit PE- en equipotentiaal verbinding: in orde Vast opgesteld en verplaatsbaar materieel: in orde  
Beschrijving installatie - toestellen: zie schema in bijlage één draadschema en situatieschema werd voor gezien getekend  
Nog niet geplaatst:  keuken  badkamer  C.V.  gasmeter  watermeter  hoofd -  bijkomende - equipotentiaal verbinding  
Aantal borden: 1 Aantal eindstroombanen: 9

**Nota:**

**VASTSTELLINGEN** - Nota (N) - Opmerking (O) - Inbreuk (I) - de nummers verwijzen naar de standaard inbreuken

Inbreuken:  
geen

**BESLUIT**

De installatie is conform aan het AREI. De installatie mag in dienst gesteld worden/blijven.  
De installatie dient opnieuw gecontroleerd uiterlijk op hoger vermelde datum, zoals voorzien door art. 271 van het AREI, alsook voor de ingebruikname van elke belangrijke wijziging of beduidende uitbreiding, uitgevoerd voor deze datum.

Voor de Technisch Directeur,

De Agent-onderzoeker

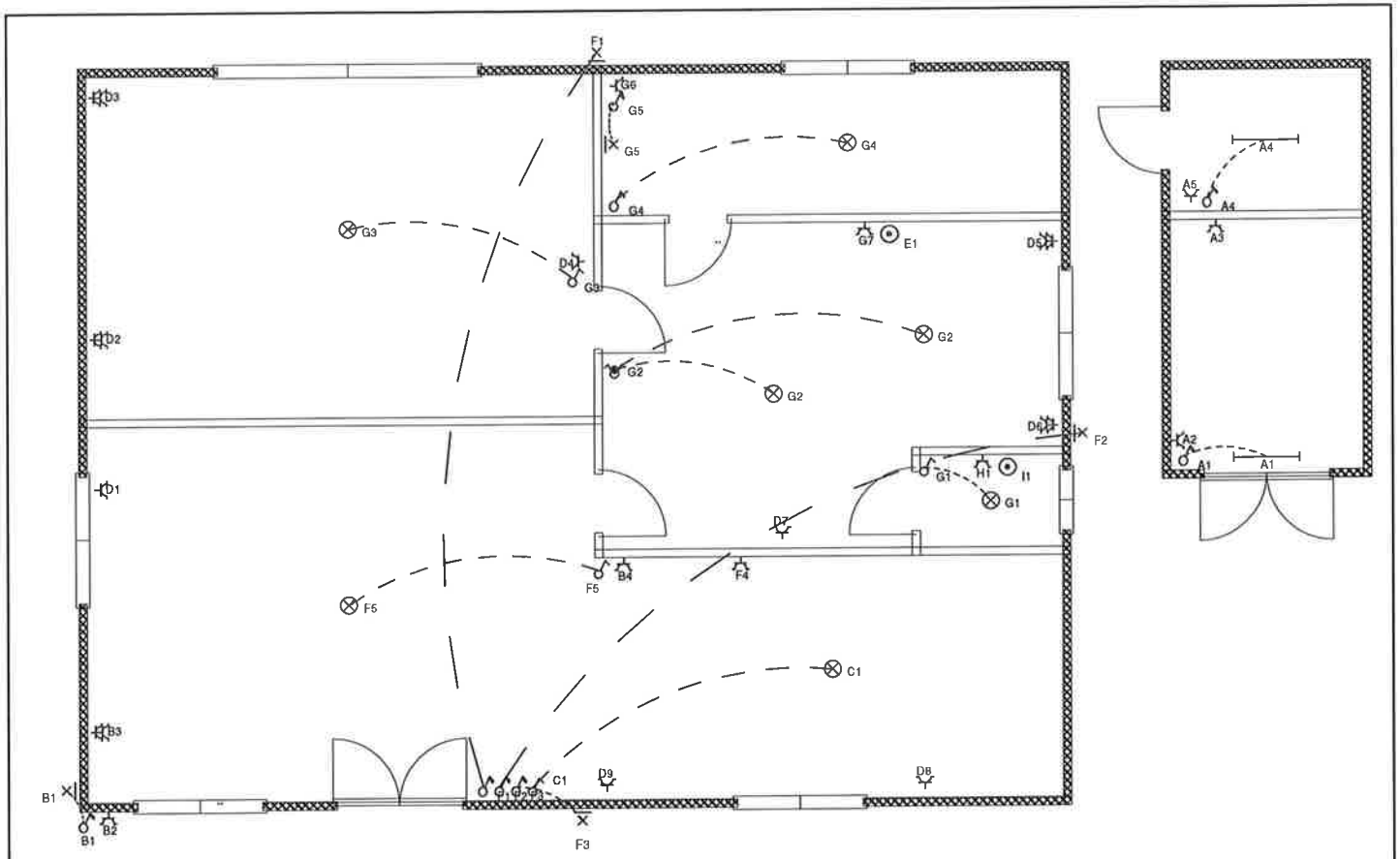

INSTALLATEUR		KEURING		WERF		GLV
Naam	Pectro	ORGANIS.	OCB	Naam	Schaërs Sven	3N, 400V/230V~
BTW	BE0842.229.719	Naam	Poeters Stephan	Straat	Dennenbosdreef 15	
Datum	16/08/2019	Datum	20/8/2018	Gemeen	Brecht	
Handtek	Franken Peter	Handtek	..	Handtek	..	

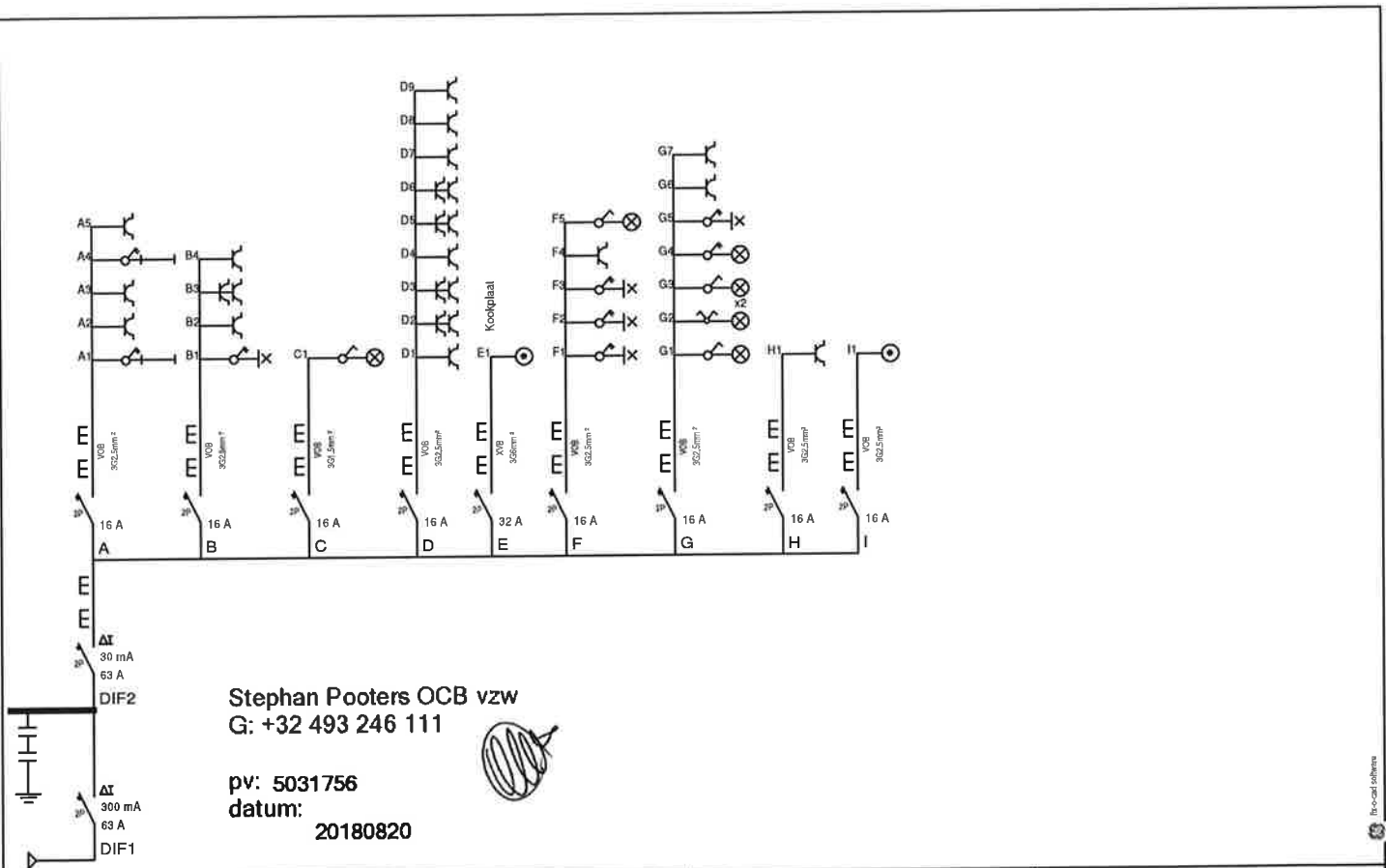

INSTALLATEUR		KEURING		WERF		Schema1A	3N, 400V/230V~
Naam	Pectro	ORGANIS.	OCB	Naam	Schöers Sven		
BTW	BE0842.229.719	Naam	Pooters Stephan	Straat	Dennenbosdreef 15		
Datum	15/08/2018	Datum	20/8/2018	Gameen	Brecht		
Handtek	Franken Peter	Handtek		Handtek			