

**VERSLAG VAN EEN GELIJKVORMIGHEIDSONDERZOEK VOOR INGEBRUIKNAME EN/OF CONTROLEBEZOEK
VAN EEN ELEKTRISCHE INSTALLATIE OP LAAGSPANNING EN ZEER LAGE SPANNING****Algemene gegevens**

Plaats van het onderzoek:	Sportstraat 19 bus 4 , 2610 WILRIJK (ANTWERPEN)				
Eigendom van:	/				
Opdrachtgever:	Urbanzick Cindy, Sportstraat 19, 2610 WILRIJK (ANTWERPEN)				
Type lokalen:	Appartement	DNB:	Fluvius	Tarief:	Dag
EAN-code installatie:	541 448 820 053 016 131	Nr. teller:	33808594	Index:	10743 kWh
Installateur:	/				
BTW-nr.:	/	Of ID-kaartnr.:	/	Uitgereikt te:	/ op /
Agent-bezoeker:	Simon Dinler				Datum onderzoek: 28/10/2019

Aard van het onderzoek

Overeenkomstig de voorschriften van het Algemeen Reglement op de Elektrische Installaties (A.R.E.I.) - Interne procedure QPRO/ELE/001	
Type keuring:	Art. 271/271bis Periodieke controle (verkoop)
Bijkomende info:	Installatie volledig vernieuwd na 01/10/1981
Herkeuring op:	/2019061760
Bescherming tegen elektrische schokken bij onrechtstreekse aanraking: Art. 86 Huishoudelijke lokalen of plaatsen (net TT - voeding van de elektrische installatie via elektrische teller)	

Algemene gegevens elektrische installatie

Nominale spanning:	1 x 230V	Max nominale stroom:	40 A	Nominale stroom hoofdbeveiliging:	40,00
Voedingsleiding hoofdbord:	2 x 10 mm ²	Type:	VOB	Sectie:	/
Aardelektrode:	Niet vast te stellen			Aardgeleider:	16 mm ²
Hoofddifferentieel - In:	40 A	Gevoeligheid DI:	300 mA	Aantal polen:	2
Extra hoofddifferentieel(s):	/				
Bijkomende differentieel - In:	40 A	Gevoeligheid DI :	30 mA	Aantal polen:	2
Extra bijkomende differentieel(s):	/				
Aantal eindstroombanen:	10	Aantal borden:	1		

Metingen & controles

Aardspreidingsweerstand:	16,8 Ohm	Bescherming onrechtstreekse aanraking:	In orde	Hoofddifferentieel verzegeld:	In orde
Algemeen isolatieniveau:	+0,5 MOhm	Werking differentieel - Testknop:	In orde	Staat vast elektrisch materiaal:	In orde
Aardingscontinuïteit:	In orde	Werking differentieel - Foutlus:	In orde	Schema's vs. uitvoering:	In orde
Bescherming rechtstreekse aanraking:	In orde				

Besluit : DE INSTALLATIE VOLDOET AAN HET AREI	De installatie dient opnieuw gecontroleerd te worden vóór: 25 jaar na datum onderzoek <input type="checkbox"/> Door hetzelfde organisme (*)	
AANTAL BIJLAGEN Situatieschema's: Ja Eendraadsschema's: Ja Plan uitwendige invloeden: NVT Andere: /	DE AGENT BEZOEKER: 	Visum van de verdeler:

Visum controle organisme

ACA vzw - Erkend Controle Organisme
Meensesteenweg 338 - 8800 Roeselare
BTW BE 0811.407.869
Tel. 051/20 00 02 - Fax 051/20 10 02
info@acavzw.be - www.acavzw.be

Dit verslag dient bewaard te worden in het dossier van de elektrische installatie (en moet indien van toepassing voorgelegd worden aan de Interne dienst voor Preventie en Bescherming op het werk en aan het Comité voor Preventie en Bescherming op het werk). Bovendien dient dit dossier elke aangebrachte wijziging te vermelden. Iedere belangrijke wijziging of belangrijke uitbreiding van de elektrische installatie moet voor ingebruikname onderworpen worden aan een gelijkvormigheidsonderzoek. De Federale Overheidsdienst die Energie onder zijn bevoegdheid heeft, dient bij ieder ongeval, rechtstreeks of onrechtstreeks te wijten aan elektriciteit waarbij personen betrokken zijn, ingelicht te worden.
(*) De werken, nodig voor de inbreuken te doen verdwijnen, moeten zonder vertraging uitgevoerd worden en alle maatregelen moeten getroffen worden opdat de in overtreding zijnde installatie, indien ze in dienst blijft, geen gevaar vormt voor personen of goederen. Indien bij het nieuw controlebezoek, na max 1 jaar, de overtredingen niet verdwenen zijn, moet het erkend organisme een kopie van het proces-verbaal van het controlebezoek overmaken aan de Algemene Directie Energie die belast is met het hoog toezicht.

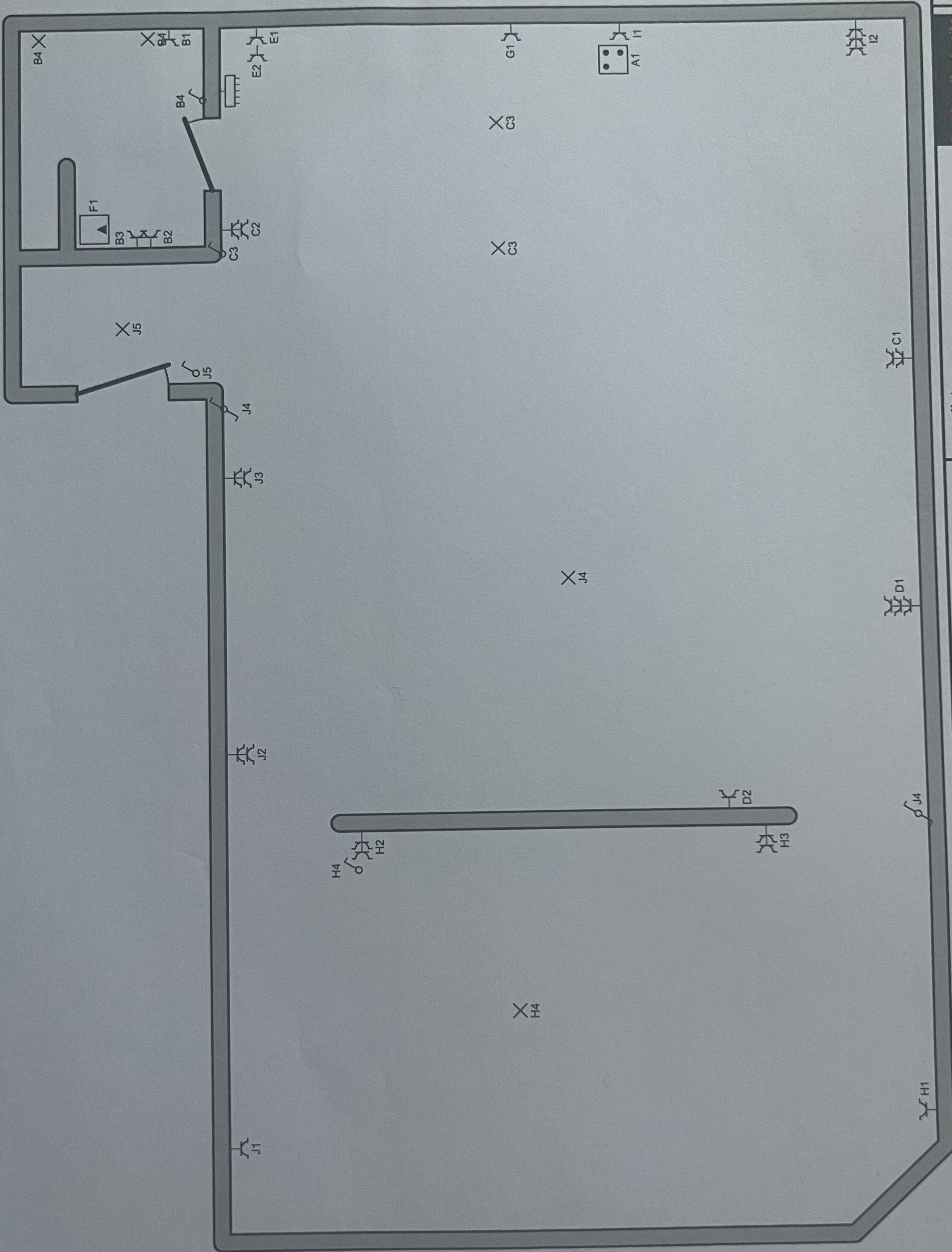

Installateur
 De Kesel'electriciteit
 Rue Arthur Decoux 73
 6020 Dampremy
 GSM: 0471 13 03 04
 e-mail: info@dekesel'electricite.be
 TVA BE 0686.868.579

Adresse de l'installation électrique
 Urbanzick Cindy
 Sportsstraat 19 Boîte 4
 2610 Wilrijk

Organisme agréé
 ACA
 Meensesteenweg 338
 8800 Roeselare
 Tél.: 051 20 00 02
 Fax: 051 20 10 02
 e-mail: info@acavzw.be

P. 2/2
Schéma de position

2 x 230V ~ 50Hz