

## Keuringsverslag van een elektrische laagspanning- en zeer lage spanningsinstallatie

CONFORM

Datum keuring: 26/04/2022

Inspecteur: Koen De Lausnay

Mentor:

Installateur: ONBEKEND

ID-label:

Klantreferentie:

B.T.W. nr.:-

Merk en type meettoestel: metrel Eurotest  
ET61557

Serienummer: 19481288

### Plaats van het onderzoek

Straatnaam Everslaarstraat  
Huisnummer 190  
Busnummer  
Postcode 9160  
Gemeente LOKEREN  
Land België

### Eigenaar

Naam Caethoven Henri  
Straatnaam Everslaarstraat  
Huisnummer 190  
Busnummer  
Postcode 9160  
Gemeente LOKEREN  
Land België

### Installateur

Naam ONBEKEND  
BTW nr. -  
Telefoonnummer -  
E-mail -

Type : woning

EAN : 540000000000

Teller Nr.: : 8636201

Niet meegedeeld

Afbeelding schakel- en verdeelbord:



### Aard onderzoek:

Netbeheerder: FLUVIUS

Controlebezoek van een huishoudelijke installatie volgens (KB 08/09/2019) - AREI Boek 1- 6.5. en 8.2.2. en 4.2.4.3.

Spanning: 3-230V

Meter / bord verbinding: 10 mm-

Max beveiliging: 40 A

Aantal borden: 5

Aantal kringen: 52

Ri algemeen: 88.3 MΩ

OK



Aardelektrode: Verticaal of schuin in de grond gedreven baren, pennen of geleiders

RE: 14.9 Ω

OK



#### DIFFERENTIEELSTROOMINRICHTING

$I\Delta$ (mA)	In (A)	In - andere (A)	I-t	Type	Beveiligde kringen	Test	x 2,5
300	40	-	22,5kA2s (3000A)	A	23	OK	OK
30	40	-	22,5kA2s (3000A)	A	5	OK	OK
300	63	-	-	A	29	OK	OK
30	40	-	22,5kA2s (3000A)	A	10	OK	OK

#### BESCHRIJVING INSTALLATIE

Aantal kringen	Curve	Bescherming IN (A)	(andere)	P	Sectie (mm <sup>2</sup> )
1	C	4	-	2	1,5
19	C	16	-	2	-
24	C	20	-	2	2,5
1	C	10	-	2	1,5
1	C	32	-	2	6
4	C	20	-	3	2,5
1	gL	2	-	2	1,5
1	C	25	-	3	4

Visueel nazicht (algemeen) OK

Aansluitingen OK

Equipotentiale verbindingen OK

Continuïteit OK

Directe aanraking OK

schema in bijlage door Aceg vzw NA

Doorsnede geleiders OK

Verlichting / toestellen OK

Indirecte aanraking OK

#### OPMERKINGEN - INBREUKEN - NOTA'S

nota/note 27 Het EAN-nummer kon ons niet meegedeeld worden tijdens onze rondgang.

#### BESLUIT

De elektrische installatie voldoet aan de voorschriften van het KB 08/09/2019 - AREI Boek 1. Het volgende controlebezoek is te voorzien voor 26/4/2047

De nodige maatregelen werden genomen, zodat de ingangsklemmen van de automatische differentieelstroominrichting, geplaatst aan het begin van de installatie, ontoegankelijk zijn gemaakt door verzegeling.

Het (de) eendraadsschema(s) en het (de) situatieplan(nen) werd(en) door het erkend organisme voor gezien getekend.

Deze pdf-versie van het keuringsverslag is de originele versie en mag worden verspreid..

Aantal bijlage(n):

**VRIJGAVE VAN HET KEURINGSVERSLAG**

De inspecteur Koen De Lausnay



**Plichten van de eigenaar, beheerder, huurder voor de installatie onderworpen aan het AREI Boek 1 afdeling 9.1.2.**

- Het verslag dient te worden bewaard in het dossier van de elektrische installatie.
- Elke wijziging dient te worden vermeld in het elektrisch dossier.
- Elk ongeval overkomen van personen en te wijten, rechtsreeks of onrechtstreeks, aan de aanwezigheid van de elektrische installatie dient onmiddellijk meegedeeld te worden aan de algemene Directie Energie van de Federale Overheidsdienst Economie.

**Kwaliteit**

- De reproductie van dit document is enkel toegelaten in zijn integrale vorm en enkel met het schriftelijk akkoord van het controleorgaan en de aanvrager.
- De keuring beperkt zich tot de zichtbare en normaal toegankelijke delen van de installatie.

www.aceg.be

02 880 88 90

BE53 0689 0209 2953 - BTW BE0839.866.4

Stappenplan voor een installatie die conform is:			
Stap 1	Stap 2	Stap 3	Stap 4
Lees dit proces-verbaal zorgvuldig en besteed aandacht aan de eventuele nota's	Als u grote wijzigingen of uitbreidingen aan de installatie aanbrengt, moet u deze laten controleren.	De volgende periodieke keuring is voorzien voor 26/4/2047	ACEG staat tot uw dienst voor alle noodzakelijke keuringen.

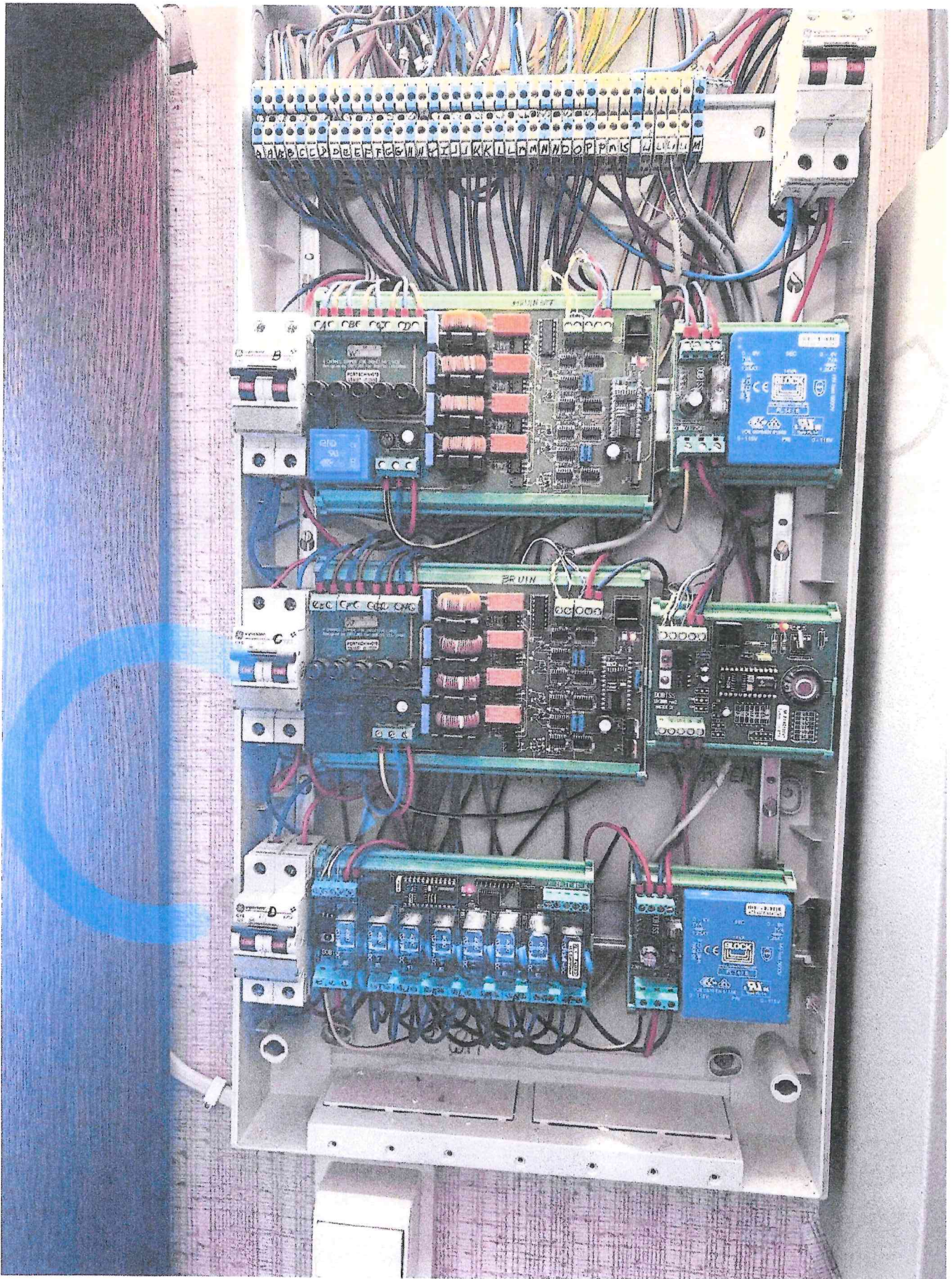

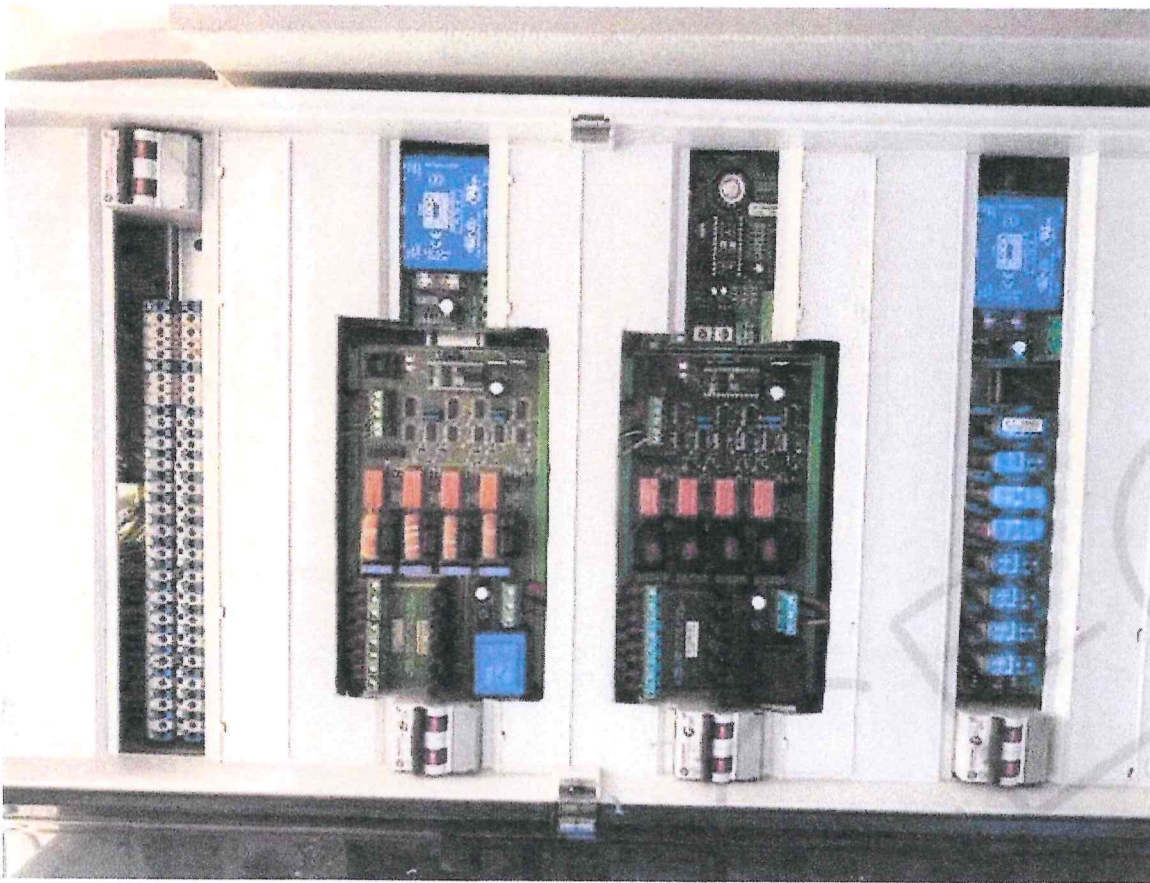

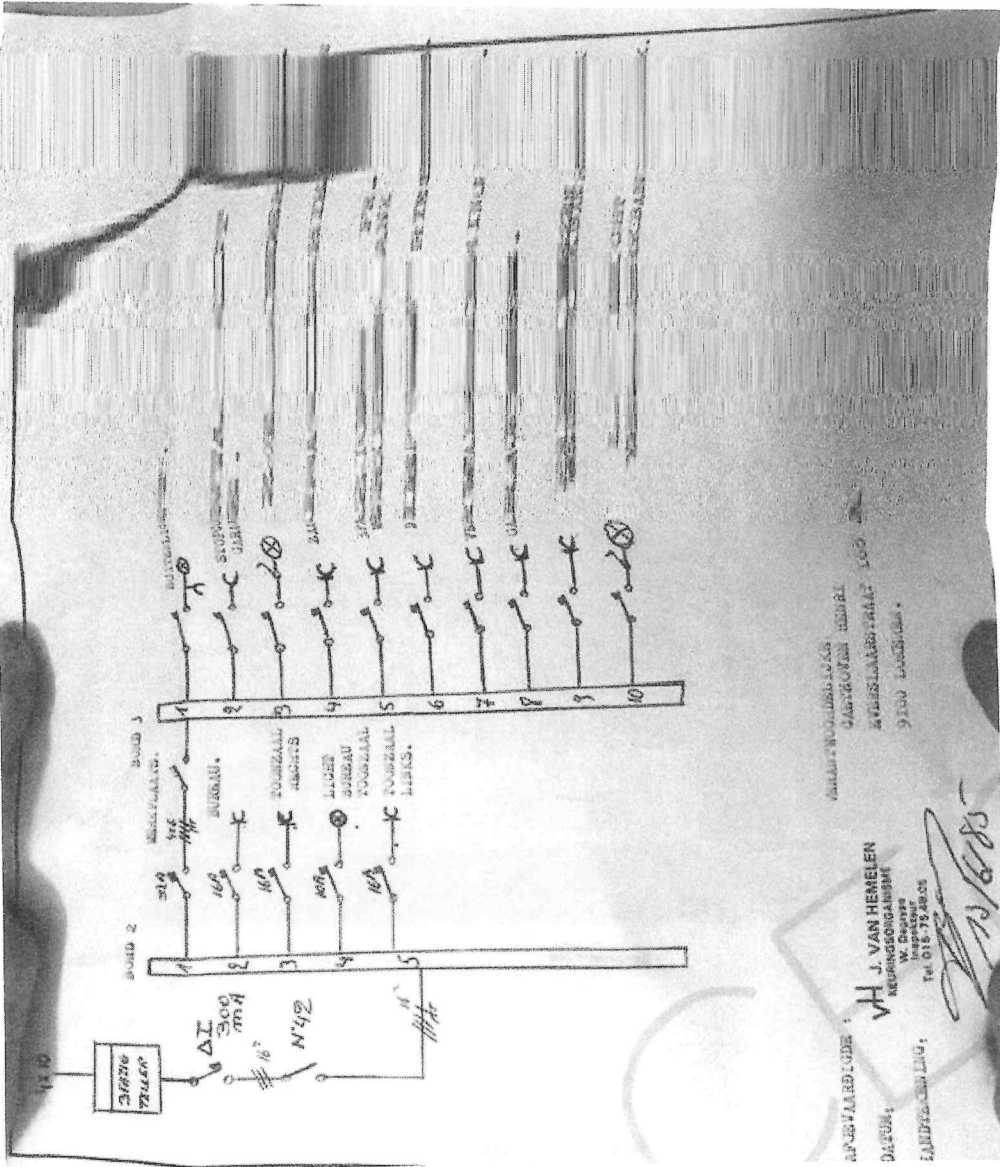

WALLEN WOLFFSTADT  
 GARDONEN 12501  
 WELLESLAARSTRAAT 100  
 9100 BODEM.

**VH J. VAN HEMELLEN**  
 W. Bonte  
 NEURINGSORGANISME  
 Tel 016-754805

APREMIERLODE :  
 DATES:  
 EMBREUNING:

*[Handwritten signature]*

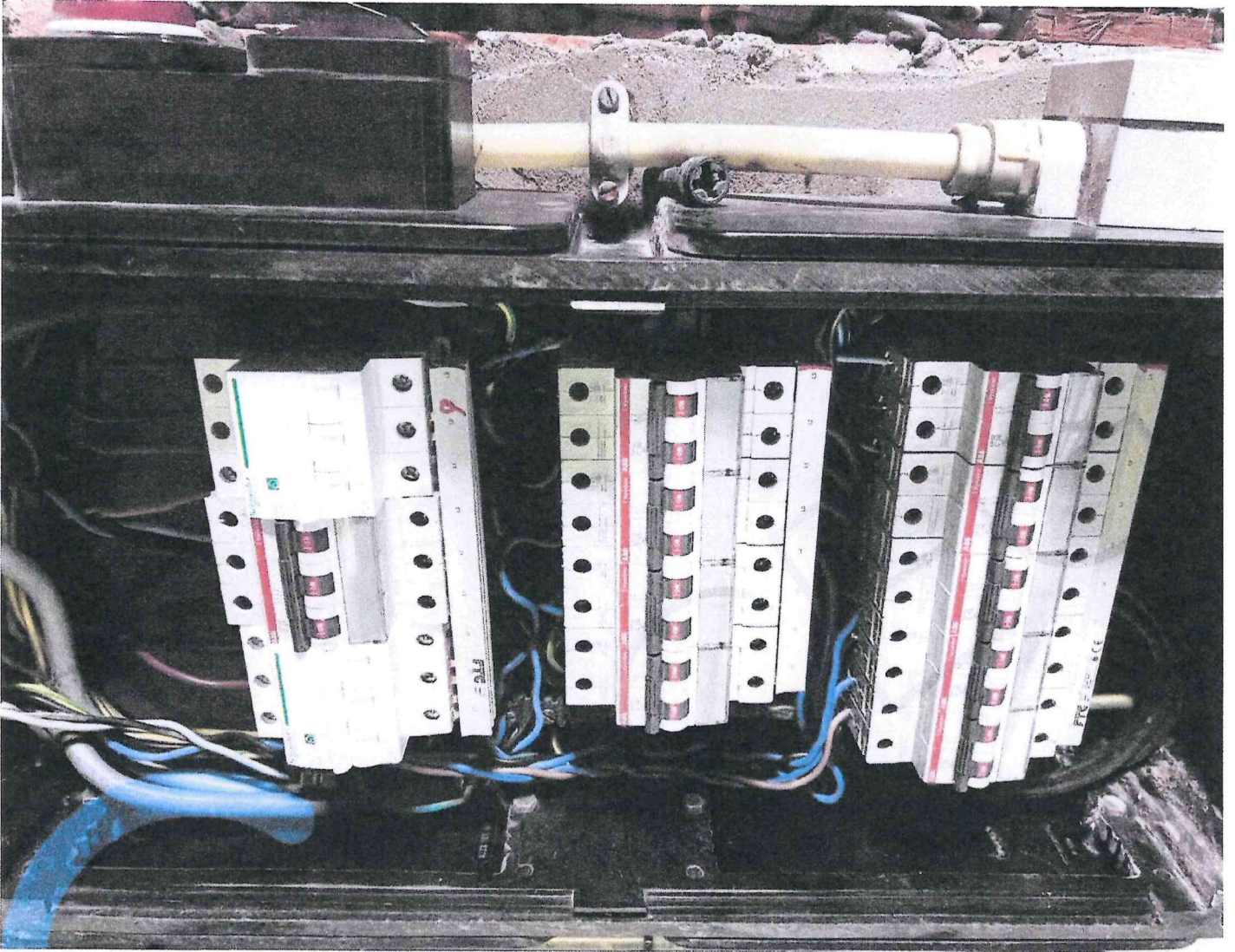

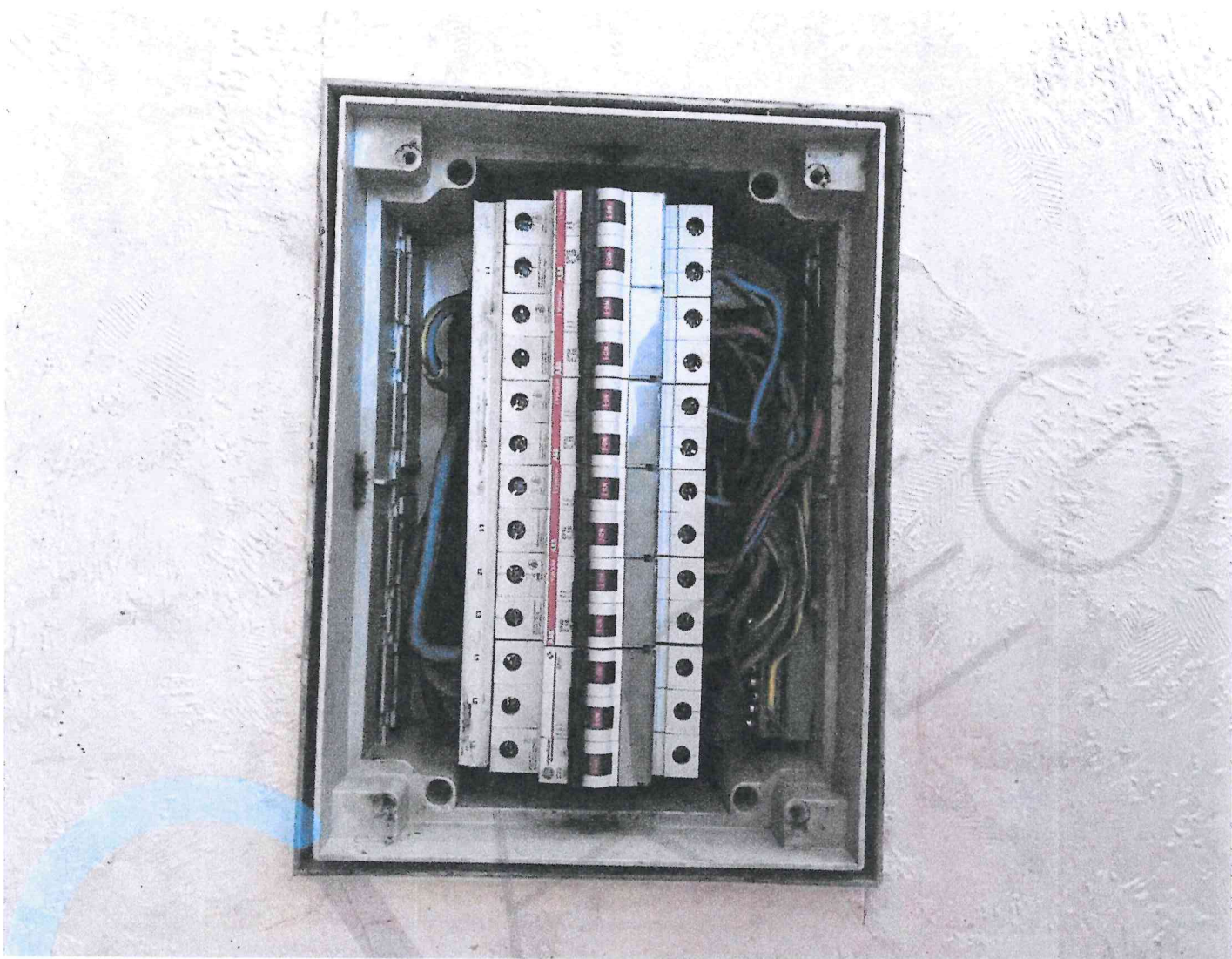

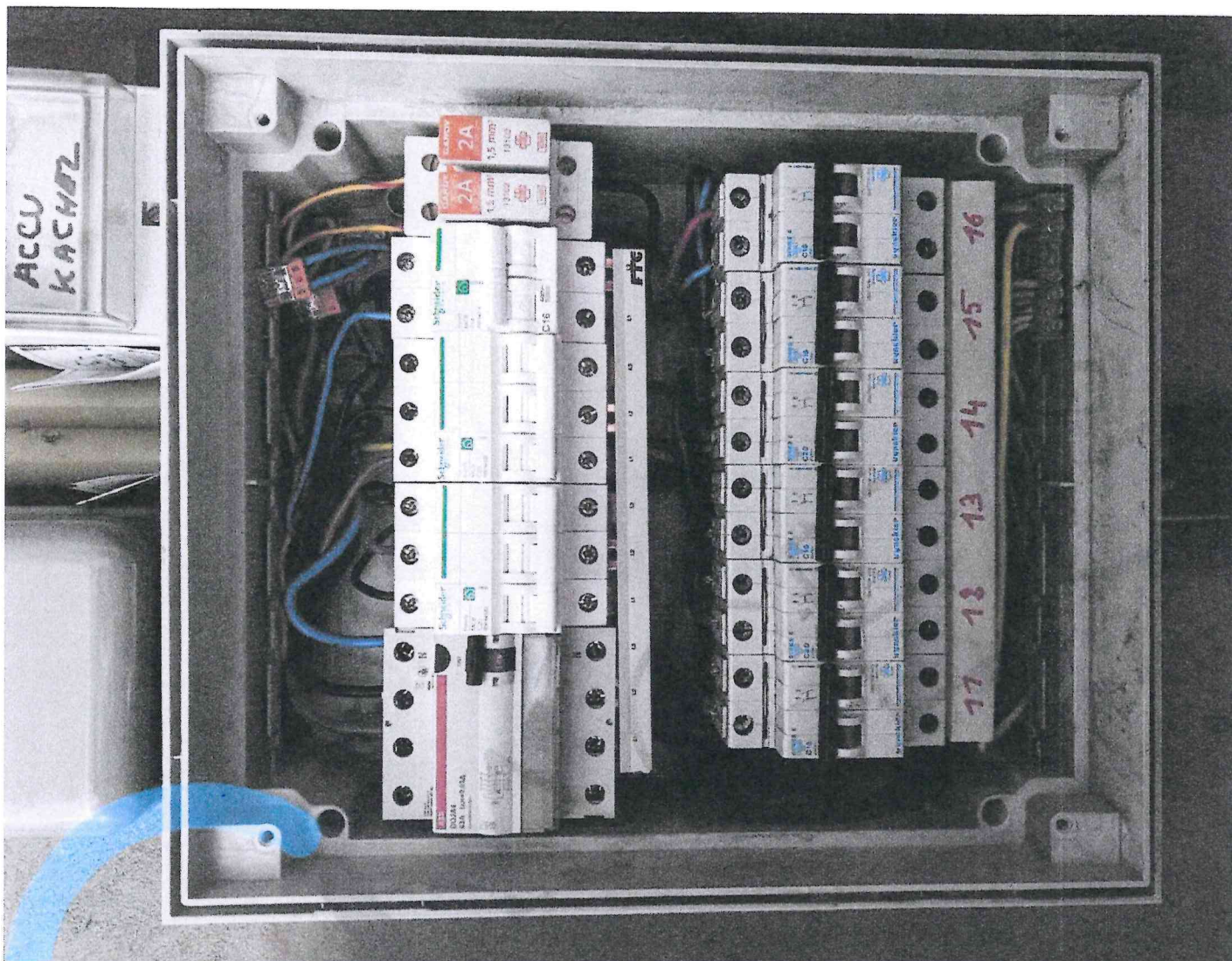



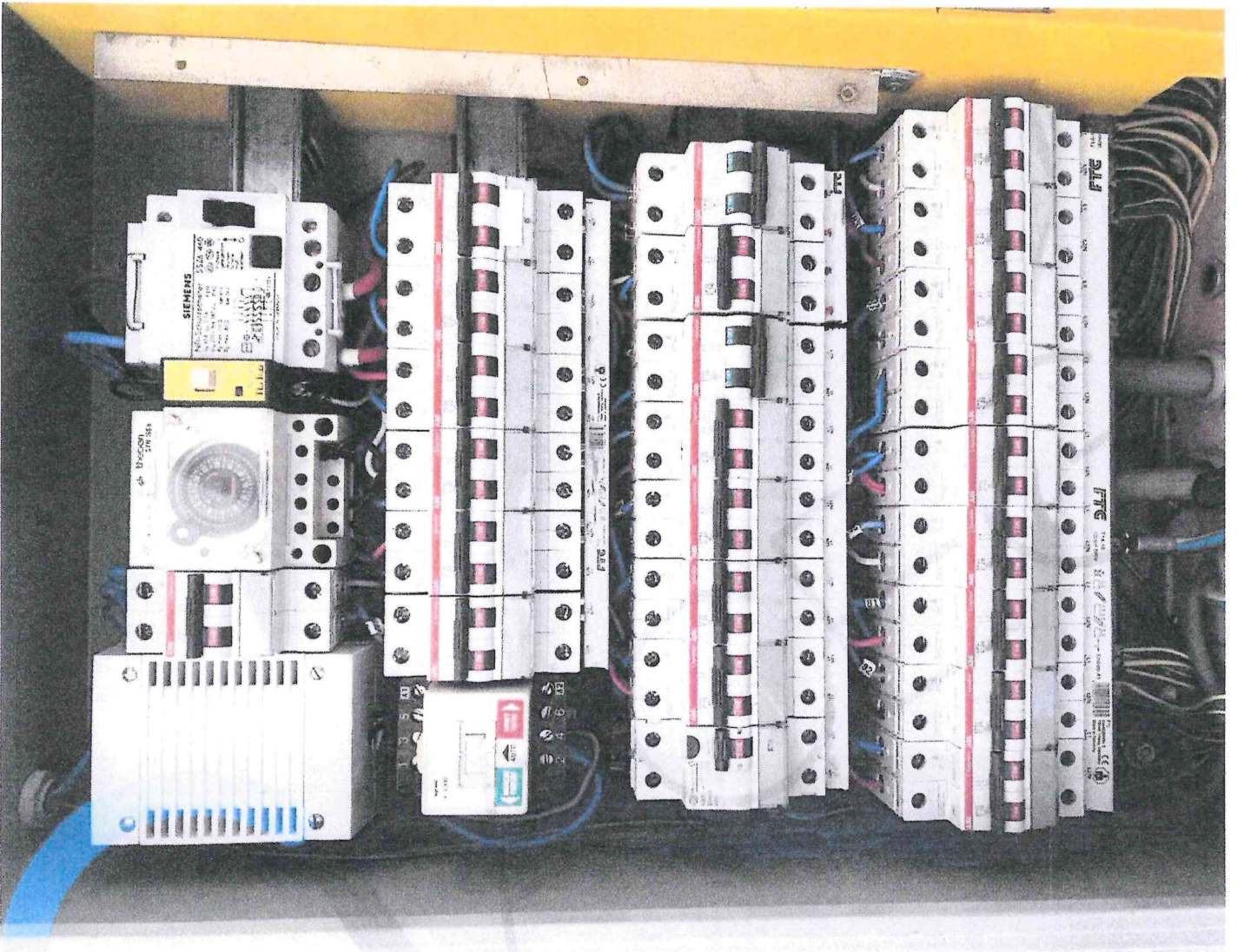

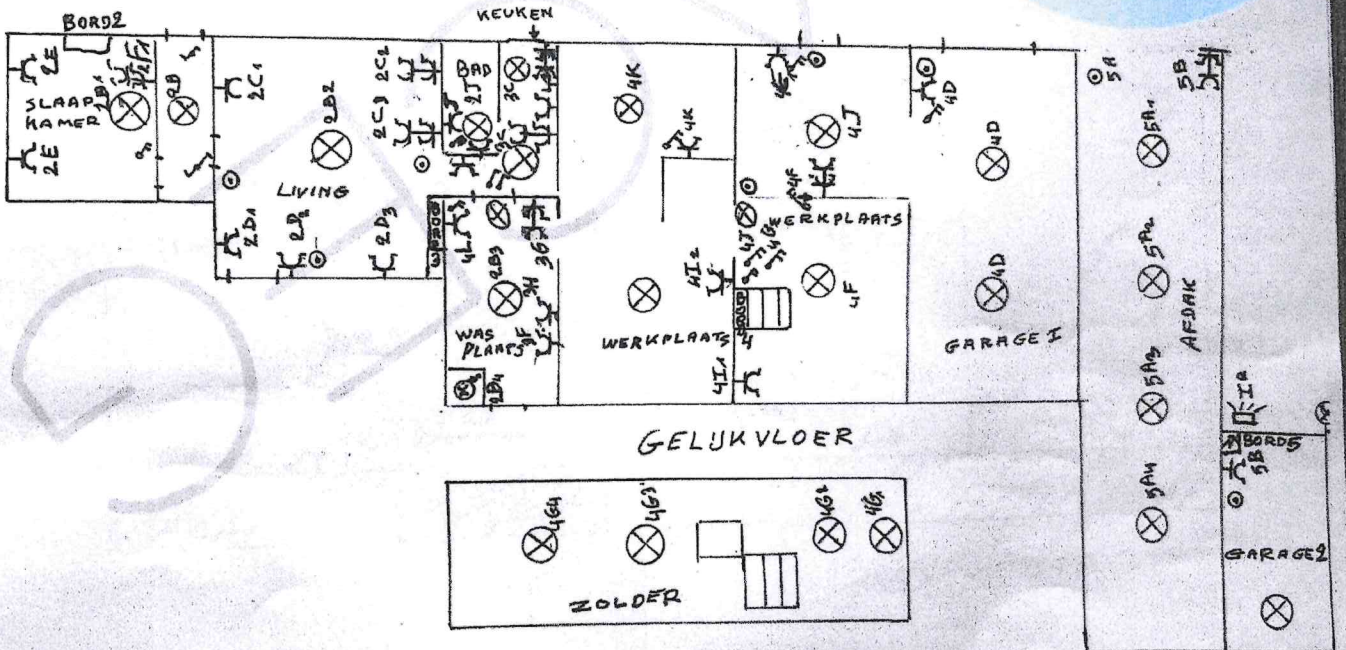

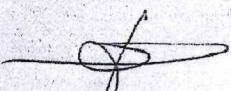
Keuring	Adres	Verantwoordelijke INSTALLATEUR	INSTALLATEUR
	EVERSLAARSTRAAT 190 9160 LOKEREN	CAETHOVEN HENRI EVERSLAARSTRAAT 48 LOKEREN	CAETHOVEN HENRI LOKEREN

Keuring	Adres	Verantwoordelijke INSTALLATEUR	INSTALLATEUR
	EVERSLAARSTRAAT 190 LOKEREN	CAETHOVEN HENRI EVERSLAARSTRAAT 48 LOKEREN	CAETHOVEN HENRI LOKEREN

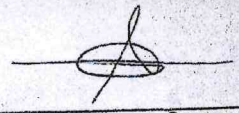

GELUKVLOER

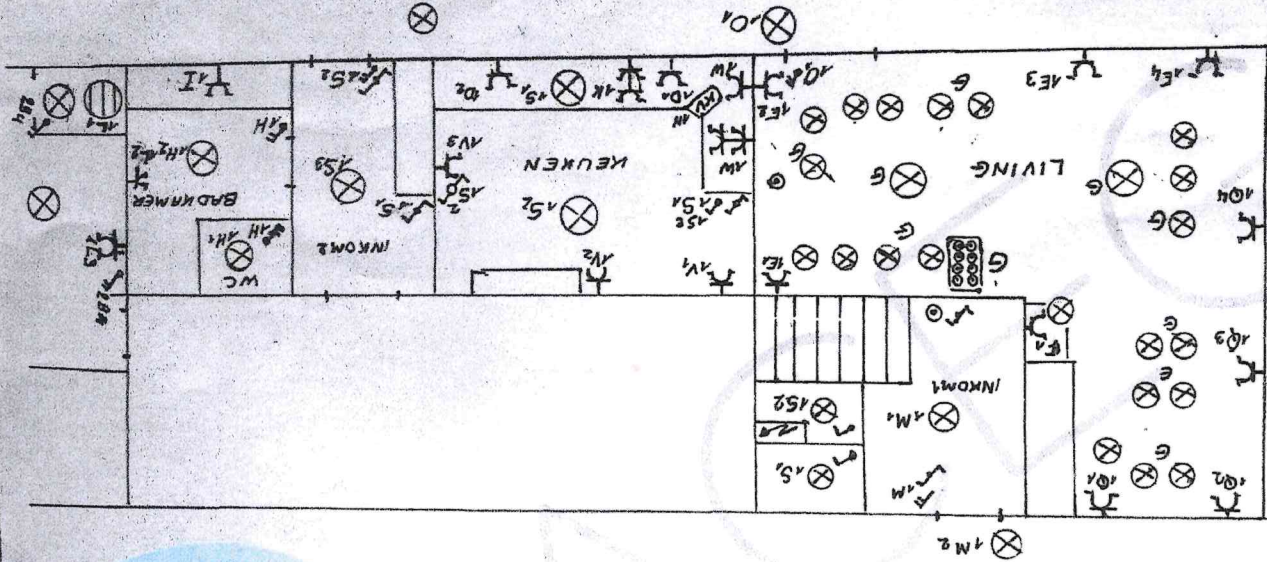

Keuring	Adres	Verantwoordelijke installateur	CAETHOVEN HENRI EVERSLAARSTRAAT 48 LOKAREN
		INSTALLATEUR	CAETHOVEN HENRI EVERSLAARSTRAAT 190 LOKAREN

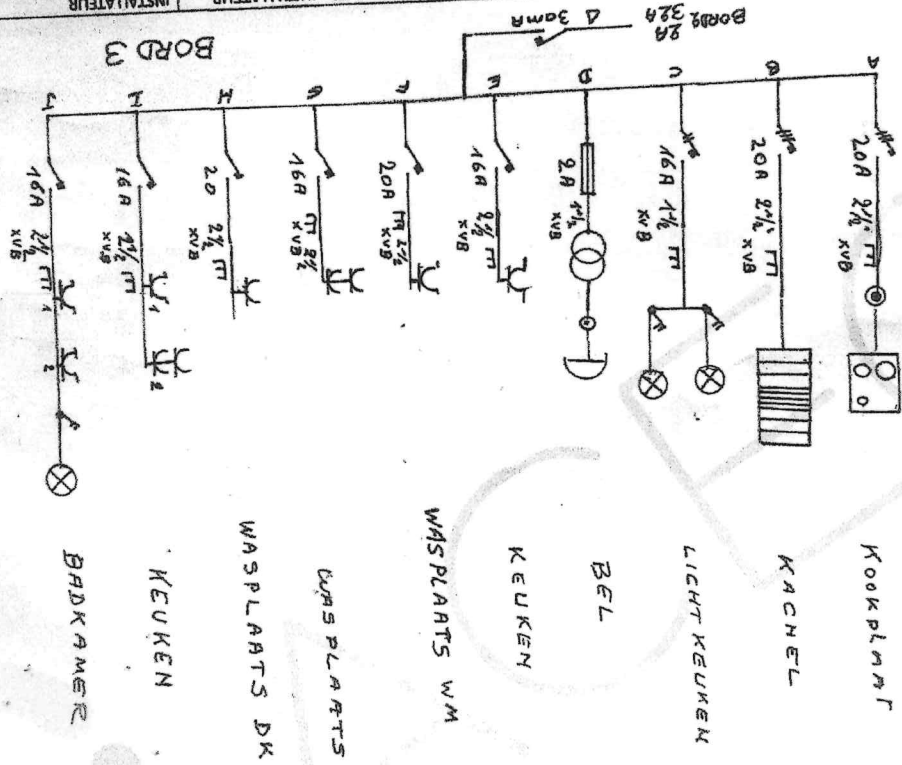

Keuring	Adres	9160 LOKEREN EVERSLAARSTRAAT 190
	Verantwoordelijke installateur	CAETHOVEN HENRI EVERSLAARSTRAAT 48 LOKEREN
	Installateur	CAETHOVEN HENRI LOKEREN

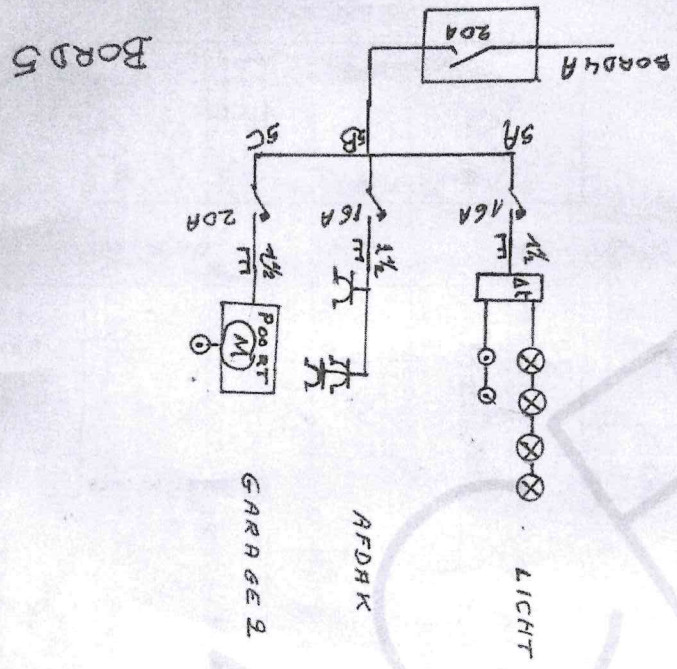

Keuring	Adres	Verantwoordelijke installateur	CAETHOVEN HENRI EVERSLAARSTRAAT 48 LOKEREN
		INSTALLATEUR	CAETHOVEN HENRI LOKEREN

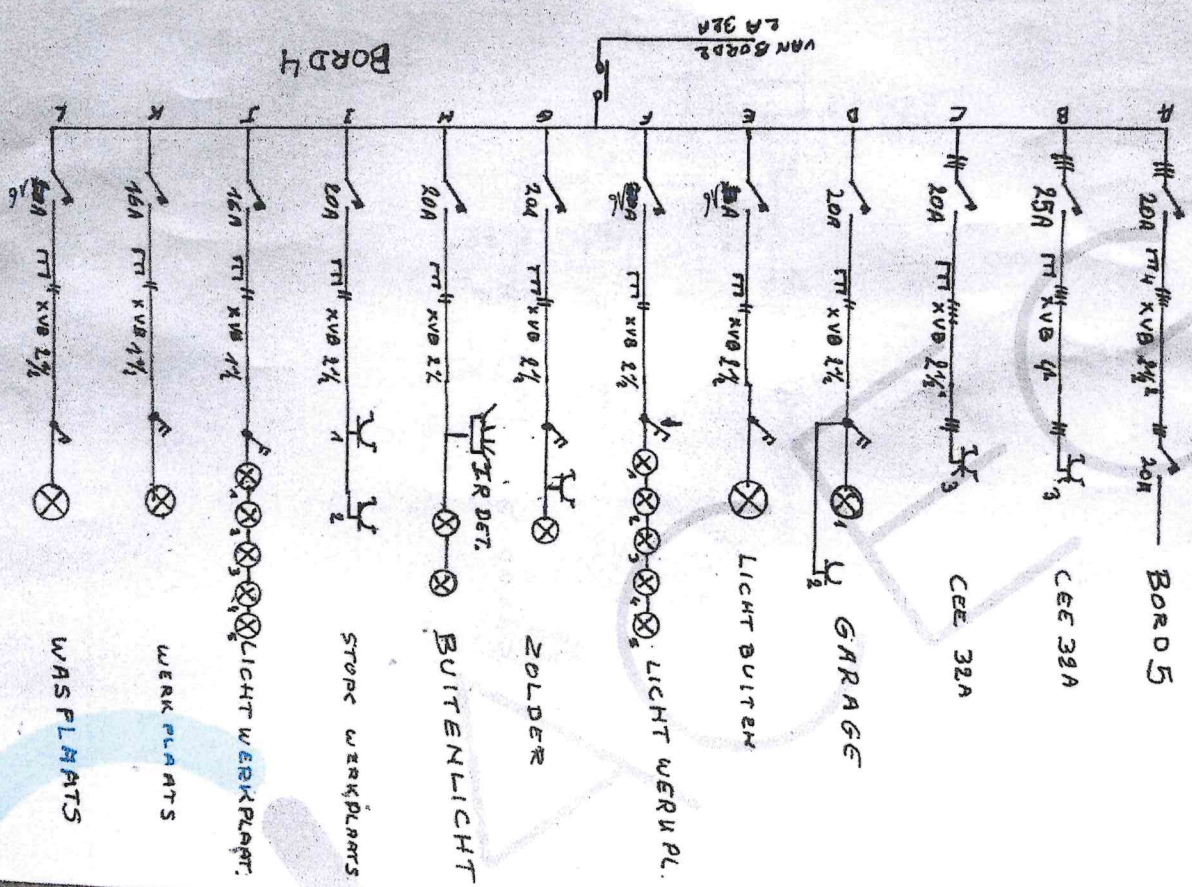
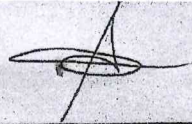

Keuring	Adres	9160 LOKEREN EVERSLAARSTRAAT 190	Verantwoordelijke INSTALLATEUR	LOKEREN CATHOVEN HENRI EVERSLAARSTRAAT 48	LOKEREN CATHOVEN HENRI LOKEREN
---------	-------	-------------------------------------	--------------------------------	---	--------------------------------------

BOVEN VERDIEPING

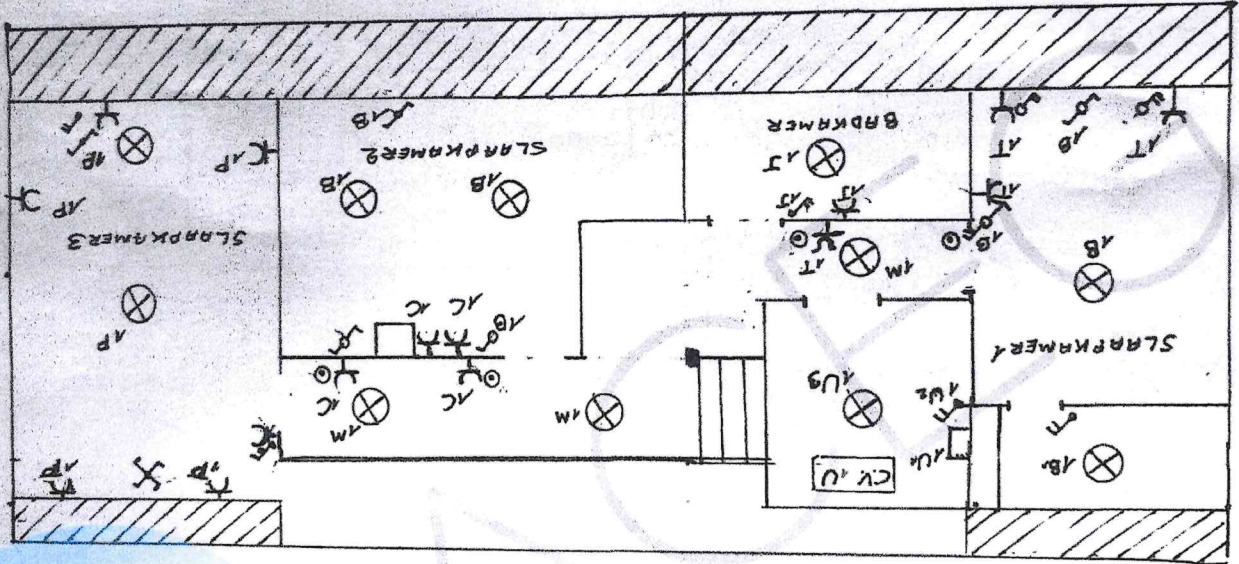

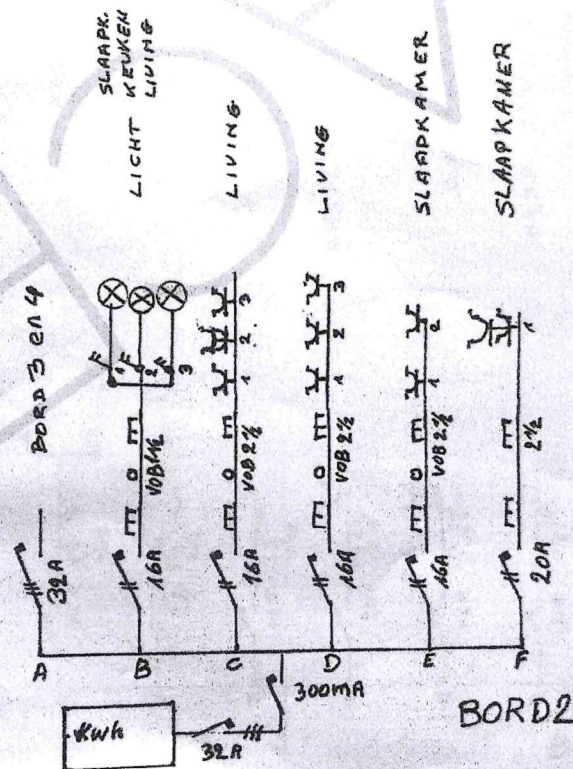

Keuring	Adres	Verantwoordelijke INSTALLATEUR	INSTALLATEUR
	EVERSLAARSTRAAT 190 9160 I OKFRFN	CAETHOVEN HENRI EVERSLAARSTRAAT 48 I OKFRFN	CAETHOVEN HENRI LOKEREN

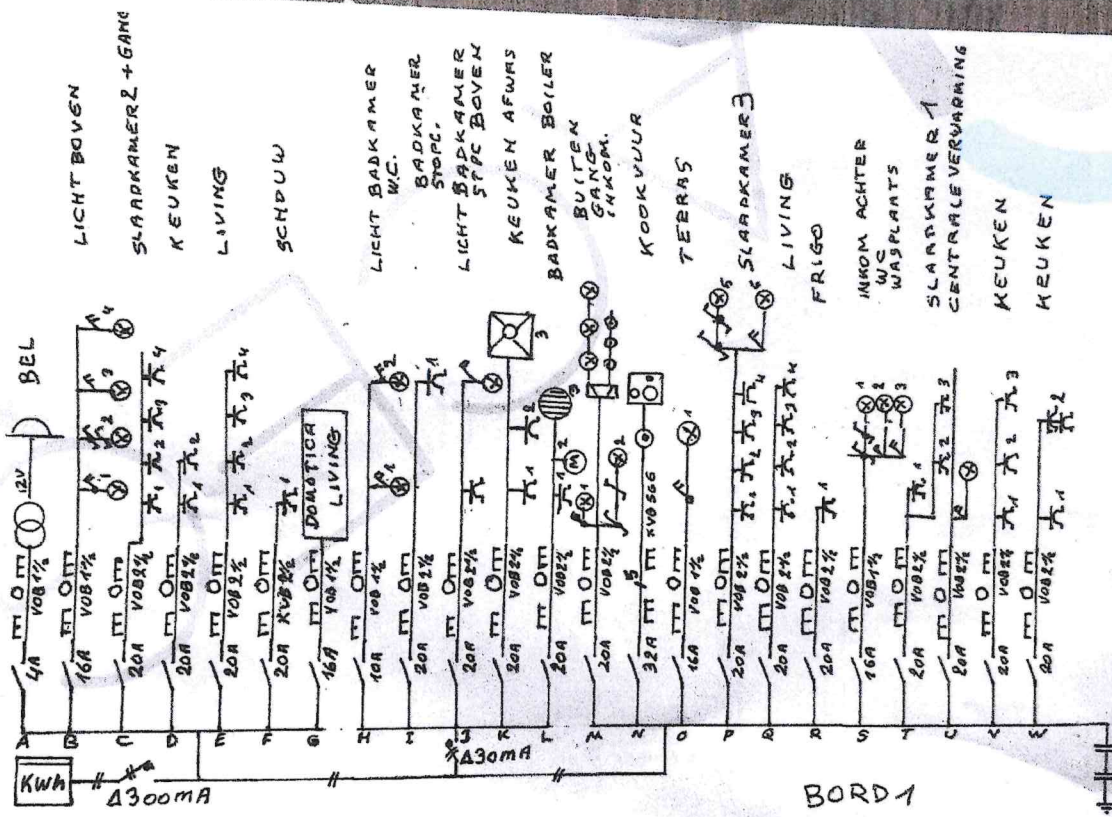

Keuring	Adres	Verantwoordelijke INSTALLATEUR	INSTALLATEUR
<i>R. Keuring</i> R.C.B. 28/4/672	EVERSLAARSTRAAT 190 9160 LOKEREN	<i>elca</i> CAETHOVEN HENRI EVERSLAARSTRAAT 48 LOKEREN	<i>nlr.be</i> CAETHOVEN HENRI LOKEREN



