



vzw - AIB-VINÇOTTE Belgium - asbl

Siège d'exploitation: Jan Olieslagerslaan 35 • 1800 Vilvoorde
Tél +32(0)2 674 57 11 • fax +32(0)2 674 59 59 • info@vincotte.be • www.vincotte.com
Siège social: Diamant Building • Boulevard A. Reyerslaan 80 • B-1030 Bruxelles

Rapport n° : 291076



F 160449

Safety, quality and environmental services

Antwerpen-Limburg tél : 03 221 86 11 Oost & West -Vlaanderen tél : 09 244 77 11
Brabant tél : 02 674 57 11 Wallonie tél : 081 432 611

Rési code :



PROCÈS VERBAL D'EXAMEN DE CONFORMITÉ ET/OU DE VISITE DE CONTROLE D'UNE INSTALLATION ÉLECTRIQUE BASSE TENSION

Responsible des travaux : Installation : Propriétaire / gestionnaire :
Nom, Prénom : P. G. Com. Installation : Judd David.
N° carte d'identité : E. Com. Adresse : Rue Comout 5
N° TVA : BE CP + Commune : 4577 Modave

Bases de l'examen : Règlement Général sur les Installations Electriques (RGIE)

Art 270 mise en usage modification extension Art 86 Art 271bis Unité d'habitation
Art 271 périodique contrôle Art 87 Art 278 Unité de travail domestique
Art 276 : renforcement Art 276bis : vente d'une unité d'habitation Art 88 Art 279 Parties communes
Art 276bis : vente d'une unité d'habitation Art 89 Art 280 Unité de travail

Données générales de l'installation électrique :

Données distributeur EAN Compt. kWh n° Index jour nuit Protection branchement (A) : 020 025 032 040 050 063 080 100
Données installation Conçue pour UN : 230 V 3x230 V 3N400 V Courant nominal maximum (A) : 020 025 032 040 050 063 080 100
Description installation Dispositif diff. gén. : 63 A / 300 mA Nombre de tableaux : 1 Nombre de circuits terminaux : 17

Mesures - tests - contrôle visuel - scellés :

Contacts dir. contacts indir. Montage Appareils Matériel I>/section Schémas Contrôle bcl de défaut
Résistance de dispersion de la prise de terre : 99.3 Ohm Isolement général : 10 M Ohm Continuité de terre Test dispositif diff.
Le dispositif différentiel général : était plombé a été plombé n'a pas été plombé ne peut pas être plombé

Infractions - Remarques (pour la signification des codes éventuels : voir au verso)

Infractions Nouvelle installation Néant
Infractions Installation existante Néant
Remarques Néant
Visa GRD ou mandataire :

Conclusion(s) :

La nouvelle installation est conforme n'est pas conforme au RGIE.
L'installation existante est conforme n'est pas conforme au RGIE.

L'installation électrique doit être recontrôlée avant

29/09/2006 (\*) par le même organisme de contrôle.

Agent visiteur :

Nom : R. Agent n° : 1076 Date : 29/09/2006

Pour le Directeur Général : Signature

Annexe(s) :

Schéma(s) de position : Schéma(s) unifilaire(s) :

- Ce procès verbal doit être conservé dans le dossier de l'installation électrique et ce dossier doit renseigner toute modification de l'installation.
- Le Service Public Fédéral Economie doit être avisé immédiatement de tout accident survenu aux personnes et dû, directement ou indirectement, à la présence d'électricité.
- Le contrôle n'a porté que sur les parties visibles et accessibles de l'installation.
- Les informations recueillies sur place ne nous permettent pas de déterminer la date de réalisation de l'installation électrique.
- Nous vous invitons à compléter le(s) schéma(s) pour les éléments qui n'étaient pas visibles lors de la visite de contrôle. En cas de doute portant sur la sécurité de ces éléments, nous vous invitons vivement à faire procéder à une visite de contrôle complémentaire.
(\*) Les travaux nécessaires pour faire disparaître les infractions constatées au moment de la visite de contrôle doivent être exécutées sans retard et toutes mesures adéquates doivent être prises pour qu'en cas de maintien en service des installations les infractions ne constituent pas un danger pour les personnes et les biens. Dans le cas où, lors de cette nouvelle visite de contrôle, après max. 1 an, des infractions subsistent, l'organisme agréé se doit d'envoyer une copie du procès-verbal de visite de contrôle à la Direction générale de l'Energie préposée à la haute surveillance des installations électriques domestiques.

*Schema installation*

x EG

x G4

*Proj.*

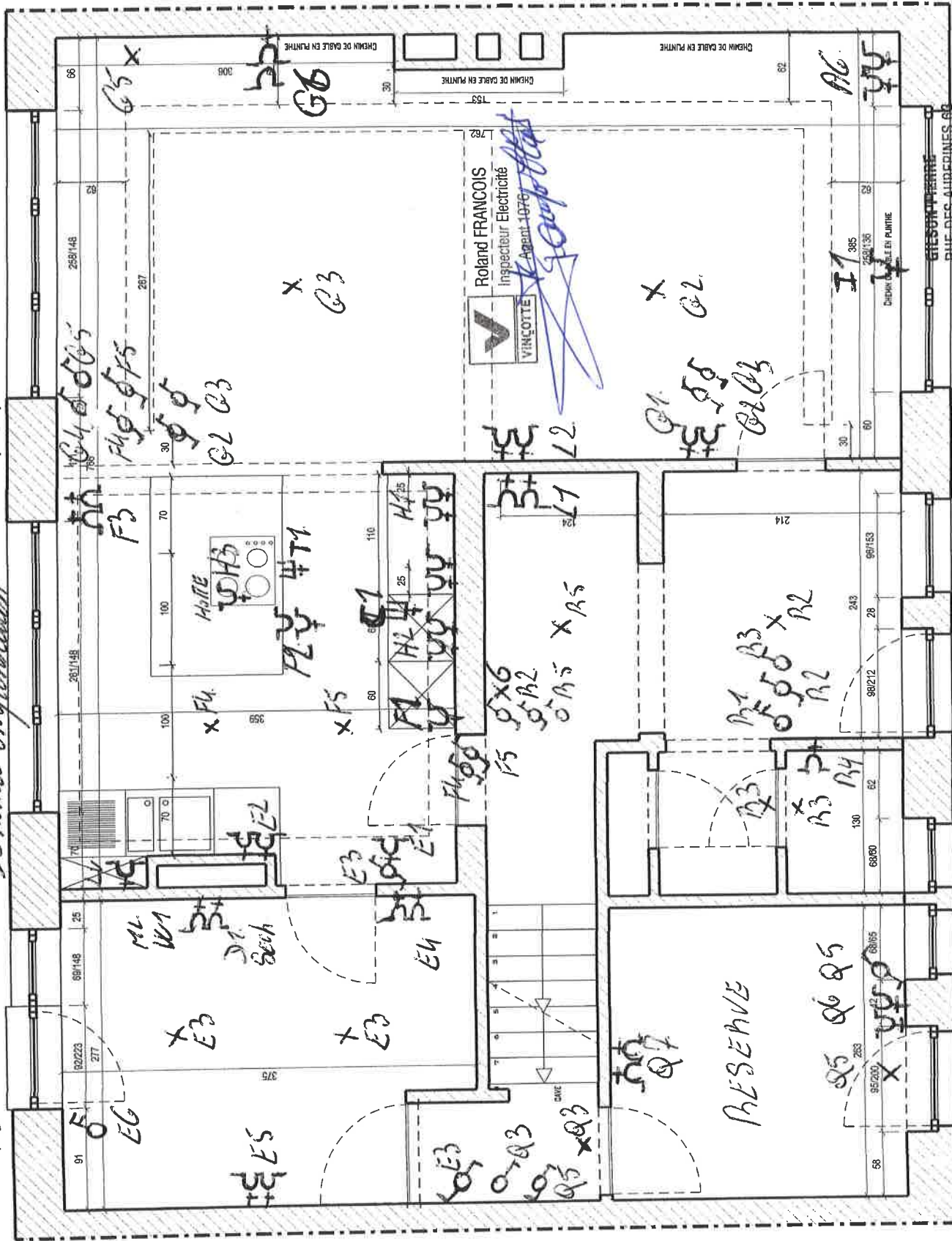

Plan du rez-de-chaussée / jadot david 4577 Modave rue romont 5

RUE DES AUBERGINES 60  
 GISELLE PIERRE  
 5101 ERPENT  
 Tel. 081/31 01 87  
 Fax. 081/31 01 87  
 PARTNER-ID: 1500002256





*Schema implantation*

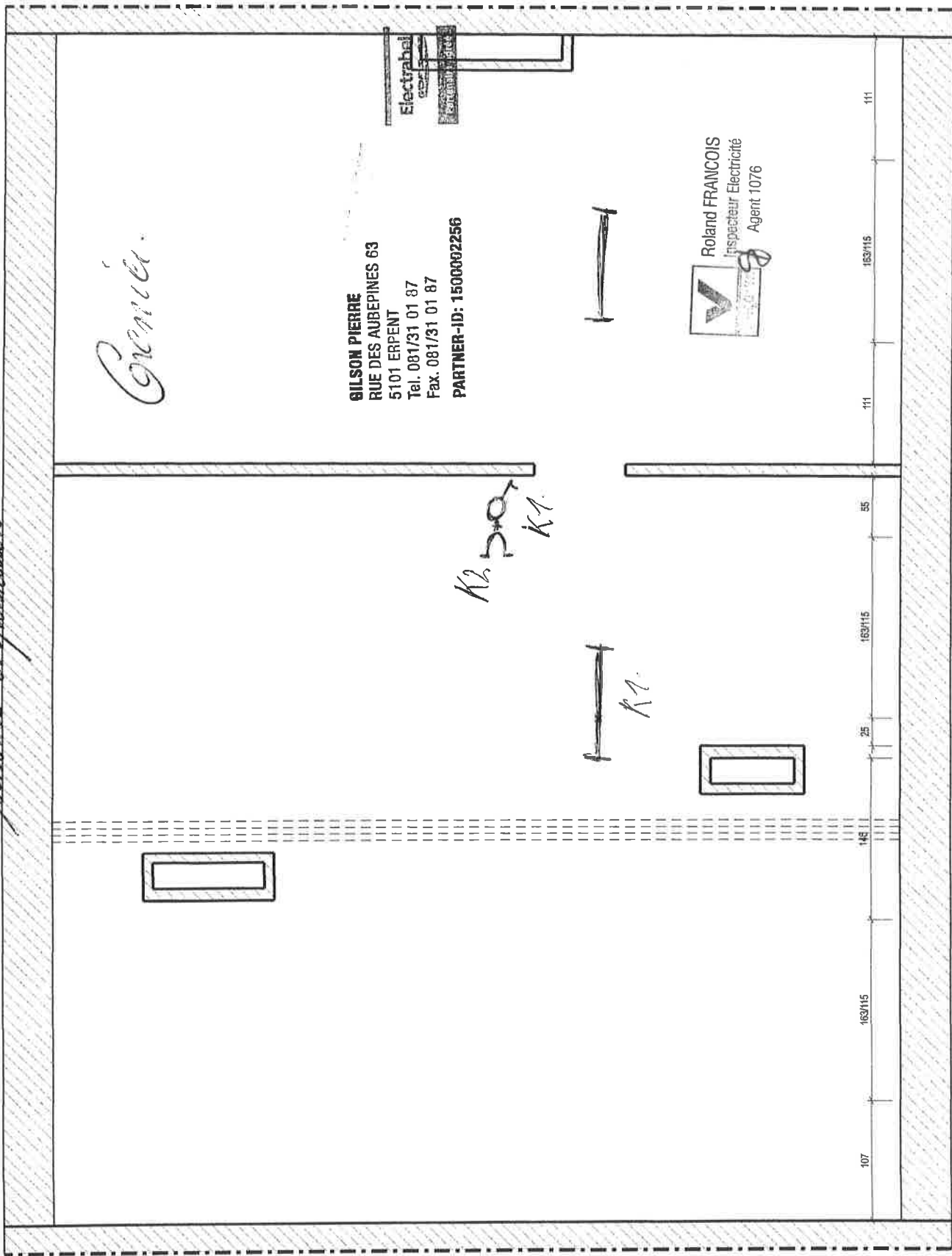

Plan grenier/ jadot david 4577 Modave rue romont 5

*Schema implantation*

*Mme David Jadot  
Rue Remond N°5  
4577 Heuleve*



Roland FRANCOIS  
Inspecteur Electricité  
Agent 1076

GILSON PIERRE  
RUE DES AUBEPINES 63  
5101 ERPENT  
Tel. 081/31 01 87  
Fax. 081/31 01 87  
PARTNER-ID: 1500002256

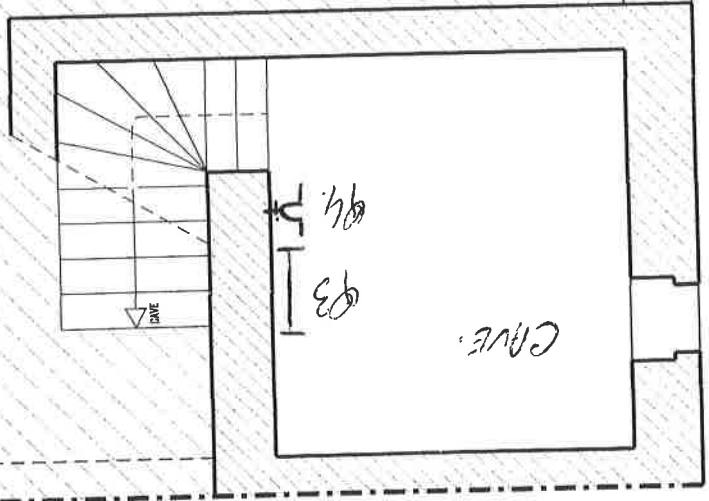

Plan de cave / jadot david 4577 Modave rue romont 5

*Schema Ampélaine*

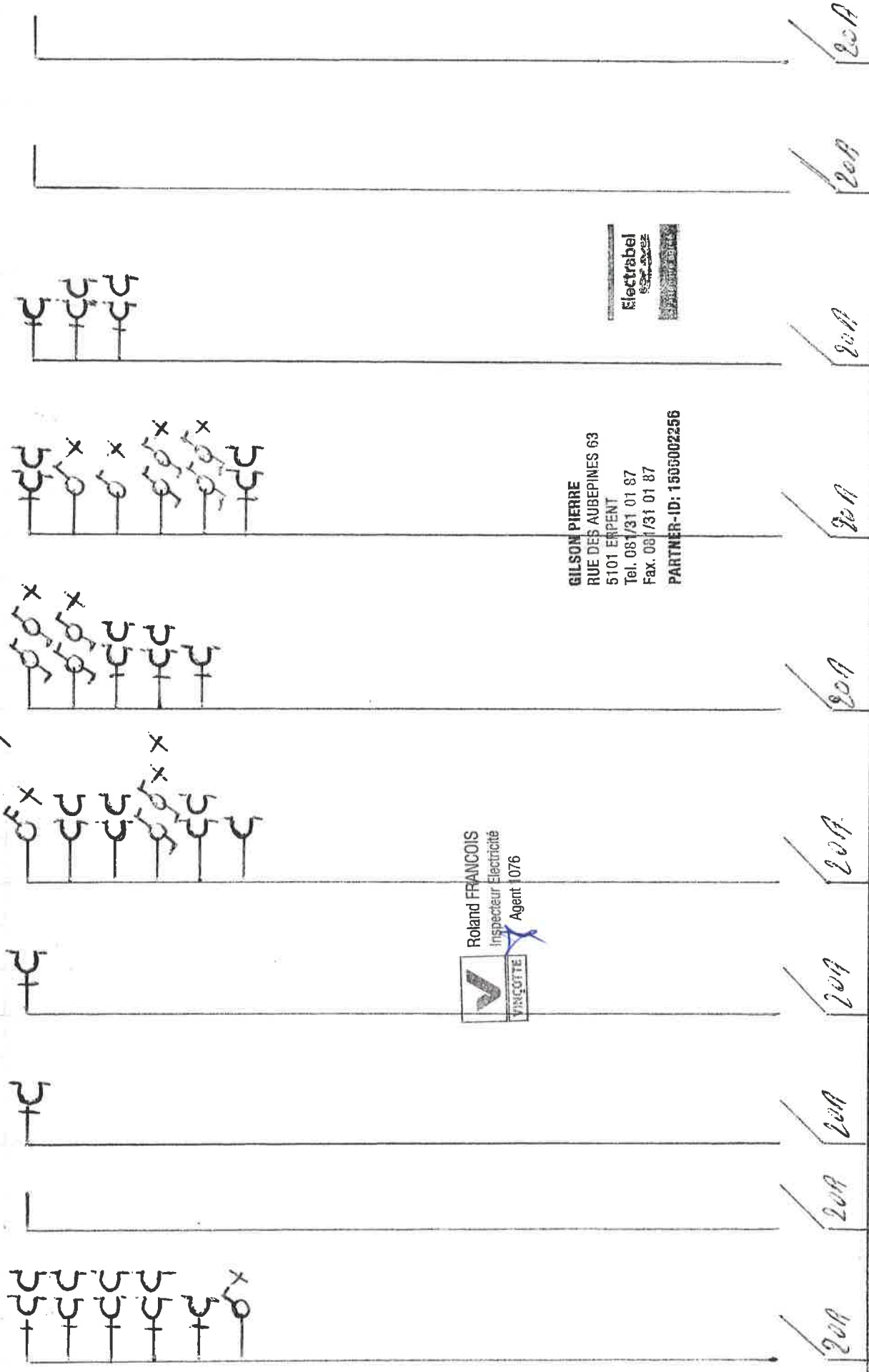

**Roland FRANCOIS**  
 Inspecteur Electricité  
 Agent 1076

**GILSON PIERRE**  
 RUE DES AUBEPINES 63  
 5101 ERPENT  
 Tel. 081/31 01 87  
 Fax. 081/31 01 87  
 PARTNER-ID: 1505002256

**Electrabel**

A B C D E F G H I J

S I G 3 A . 3 0 0 M A

*How derived, add.  
 Rue Remont, 5*

*Schema simplifié*

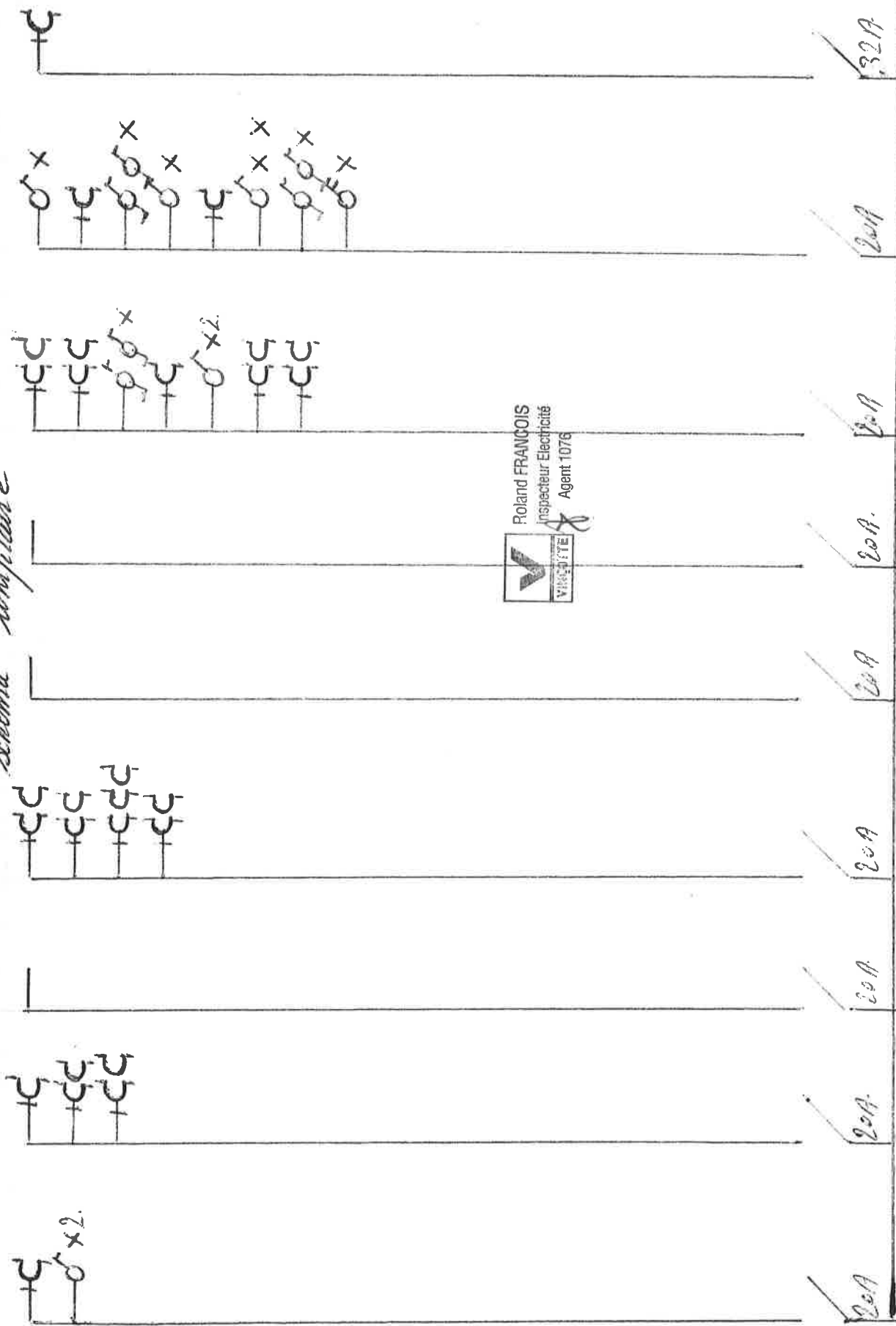

K. L. M. N. O. P. Q. R. S. T

*Van David Fedot  
Rue Romant 5  
4577 Hevrae*

GILSON PIERRE  
RUE DES AUBEPINES 63  
5101 ERPENT  
Tel. 081/31 01 97  
Fax. 081/31 01 87  
PARTNER-ID: 180000000



Schema unifilaire

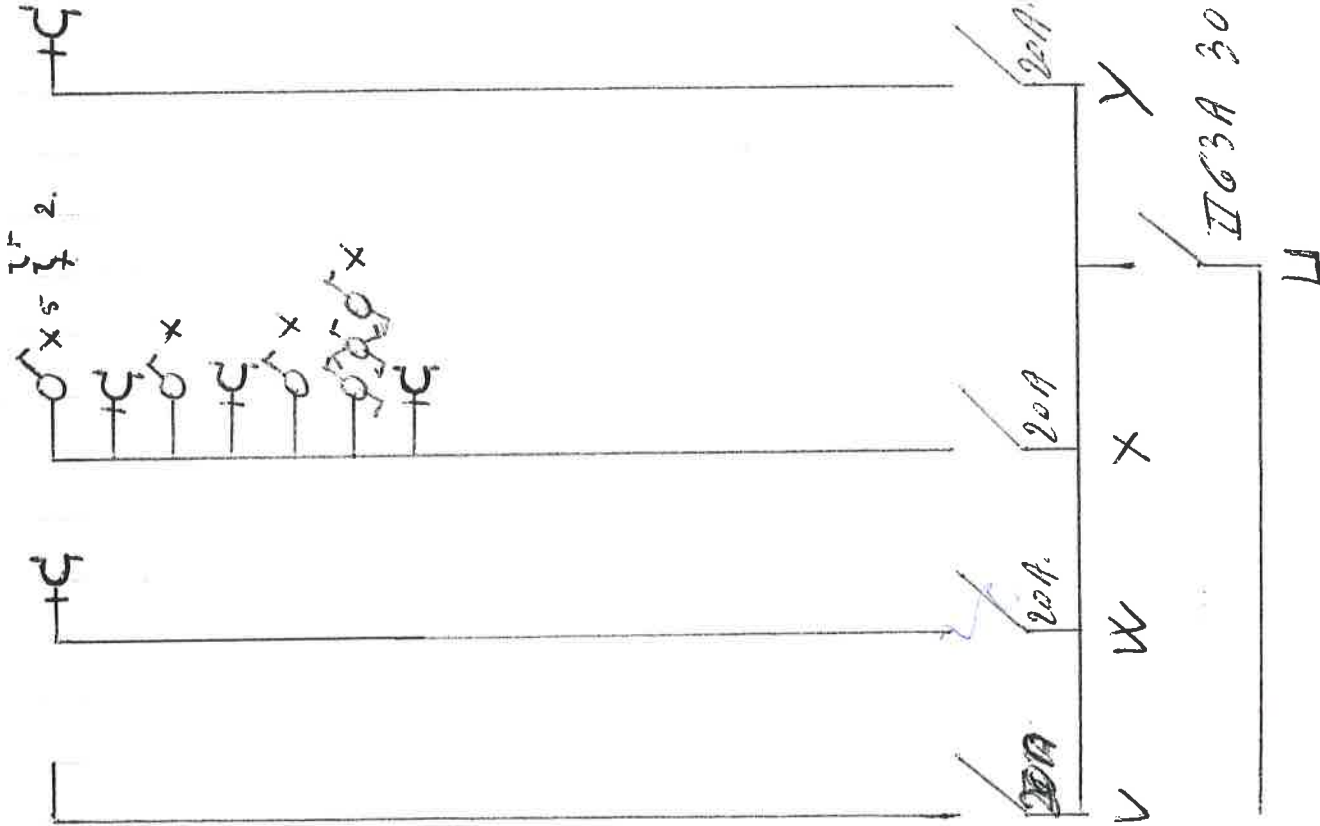

Après Service Yvelot  
Rue Remont, 5.  
4594 Hochelane



Roland FRANCOIS  
Inspecteur Electricité  
Agent 1076

GILSON PIERRE  
RUE DES AUBEPINES 63  
5101 ERPENT  
Tel. 081/31 01 87  
Fax. 081/31 01 87  
PARTNER-ID: 1500002256

Electrabel



effet électrique

- A II20A Prises et ecl. chm + 90 living.
- B II20A PRISE CHAUFFAGE CHM.
- C II20A PRISE FOUR CUISINE.
- D II20A PRISE S.D.B.
- E II20A PRISES CUISINE, BUANDERIE ET ECL.
- F II20A PRISES CUISINE ET ECL.
- G II20A PRISES ET ECL. LIVING.
- H II20A PRISES CUISINE.
- I II20A PRISE CHAUFFAGE LIVING.
- J II20A PRISE CHAUFFAGE S.D.B.
- K II20A PRISES ET ECL. CHENIER.
- L II20A PRISES HALL LIVING BUREAU.
- M II20A PRISE CHAUFFAGE BUREAU.
- N II20A PRISES CH3 ET BUREAU.
- O II20A PRISE CHAUFFAGE CH3.
- P II20A PRISE CHAUFFAGE CH2.
- Q II20A PRISES PENDERIE, CH2, CAVE, RESERVE, PC.  
ET ECL. BUANDERIE.
- R II20A ECL. HALL SDR, WC CH2 ET PRISES.
- S II63A DIFF GENERAL. 300 MA.
- T II32A ALIM. TAQUE.
- U II63A DIFF SECONDAIRE 30 MA.
- V II20A ALIM. CHAUFFE-EAU.
- W II20A PRISE MACHINE A LAVE.
- X II20A PRISES ET ECL. S.D.B + HALL + CH3 ET BUREAU.
- Y II20A PRISE LAVE VAIS.

Jean-Jacques JADOT  
Rue Raimont n°5.

4577 Modave



Roland FRANCOIS  
Inspecteur Electricité  
Agent 1076

GILSON PIERRE  
RUE DES AUBEPINES 63  
5101 ERPENT  
Tel. 081/31 01 87  
Fax. 081/31 01 87  
PARTNER-ID: 1500002256

JADOT DAVID.

MODAVE RUE RAIMONT 5 4.577.