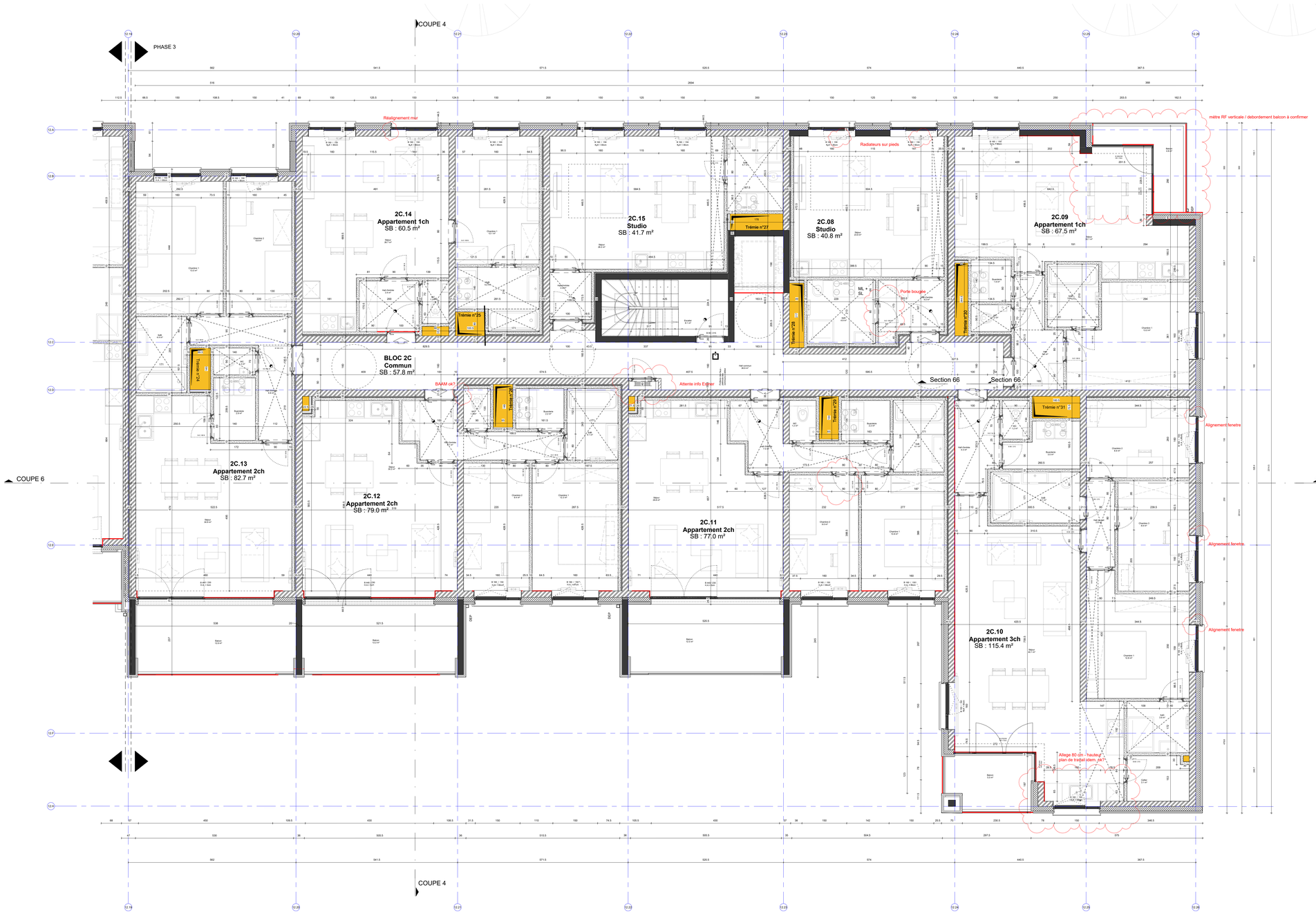

Choix et disposition des extincteurs conformément à l'A.R. du 12/07/2012

Classes et réaction au feu des matériaux de revêtement à respecter selon l'A.R. du 12/07/2012	Sol	Parois verticales	Plafonds
Locaux techniques - Parkings - Cuisines collectives - gaines et trémies levage	A2fl-s1	A2-s1,d0	A2-s1,d0
Cages d'escalier intérieures - Cheminées d'évacuation - cuisines BM/BE (sauf BB)	Bfl-s2	B-s3,d1	B-s3,d1
Cabines ascenseurs et monte-charge	Cfl-s2	C-s3,d1	C-s3,d1
Salles	Cfl-s2	C-s3,d1	B-s3,d1
Autres locaux BB/BM	Efl	E-d2	C-s3,d1
Autres locaux BE	Dfl-s2	D-s3,d1	C-s3,d1

LÉGENDE

Légende générale

- Dévidoir
- Hydrant
- Sortie de secours
- Cloison ou porte RIE 30' + RA
- Cloison ou porte RIE 60' + RA

Projet

TOURNAI LOT 1&2

Construction d'un immeuble à appartements (149 logements)

Rue Paul Pasture 7500 Tournai

Maître de l'ouvrage
Bouygues Immobilier
ABOREAL
JDP12 S.A
Avenue Louise 240, 1050 Bruxelles
Tél : +32 10 24 42 90
e-mail: info@cubics.be

Bureau de contrôle
SOCOTEC
SOCOTEC BELGIUM SRL
Chaussée de Malines, 455
B-1950 Kraainem
Tél: +32.02.627.02.20

PEB et Techniques spéciales
CONCEPT CONTROL SA
Drève Richelle 161 bte 7 (bâtiment C)
1410 Waterloo
Tél: +32.2.522.72.72 - Fax: +32.2.522.77.07
e-mail: info@conceptcontrol.com

Stabilité
Bureau d'étude BDS
Place de Liberchies, 9
B - 6238 LIBERCHIES
Tél: +32.71.84.60.46
e-mail: info@bebds.be - www.bebds.be

IND.	DATE	MODIFICATIONS
A	12.01.24	Modif alléges porte-fenêtres + portes int. + surfaces pièces
B	30.04.24	Balcon 2C.09 + Modification niche hydrant
C	03.09.24	Finalisation coordination
D		
E		
F		
G		
H		
I		
J		
K		
L		
M		
N		
O		
P		
Q		
R		
S		
T		
U		
V		
W		
X		
Y		
Z		

Coordinateur sécurité santé
Bureau PS2
Rue Arthur Pouplier, 113
7190 Ecaussinnes
Tél: +32.67.440.311
e-mail: info@bureaups2.be

Maître d'ouvrage délégué
CUBICS
Rue du Fond Cerbirien, 1 bt1
B - 1435 - Mont Saint Guibert
Tél: +32 10 24 42 90
e-mail: info@cubics.be

Architecte
SYNTAXE - Bureau d'Architectes scprl représenté par Rénald Fansaerts
Chaussée de Nivelles, 52 -
1461 HAUT-ITTRE
Tél: 02.390.96.26
e-mail: info@syntaxe.be - www.syntaxe.be

Géomètre
Bureau d'étude Savoie SA
Chemin du Prince 4B
B-7050 JURBISE
Tél: +32.65.31.80.87
e-mail: info@bes-sa.be
www.bes-sa.be

Accoustiscien
BAAM Alexis Moreau
Rue de l'Infante 5, 1410 Waterloo
Tél: +32 492 20 27 71
e-mail: alexis@baam-baam.be

Stade
EXE

Intitulé
PLAN R+1 - BLOC 2C

Copyright
Ce plan est la propriété exclusive de l'architecte. Il ne peut être utilisé que dans le cadre du présent chantier uniquement pour la technique concernée. Toute forme de reproduction ou de communication à un tiers est interdite sans autorisation écrite de la part de l'architecte. Ce document doit être rendu à la première demande. Seuls les plans "EXE", accompagnés d'un tiramisu "BON POUR EXECUTION" sont valables pour exécution.

Etude:
Dessin:
File Name:

Echelle	Format	Date
1 : 50	A0+	21.10.2024
Dossier n° 18-343	N° D'ordre 003.3	