

5.- CONCLUSION

- 1.- L'installation est conforme selon les prescriptions du Livre 1 (AR 08/09/2019)
- L'inspection suivant doit être effectué avant le 24/12/2046 y compris : avant le mise en service de chaque modification ou extension important executé avant cette date.
 - Les bornes d'entrées du DPCDR général sont ~~étaient~~ scellées. Les schémas unifilaires et plans de position sont signés.

6.-CONTRÔLES EFFECTUÉS

Inspection conforme aux **procédures internes 23** et à l'instruction de travail **E006** à la base des règles mentionnées concernant l'exécution de l'examen de conformité des installations électriques domestiques.
 Identification de l'appareil de mesure : Metrel – type 3102

6 a	Le contrôle de l'exécution de l'installation électrique conformément aux schémas unifilaires et aux plans de position.
6 b	Le contrôle de l'état (fixations, détérioration, ...) du matériel électrique d'installation fixe, tout particulièrement en ce qui concerne les interrupteurs, les socles de prise de courant, les raccordements dans les tableaux de répartition.
6 c	Le contrôle des mesures de protection contre les chocs électriques par contacts directs et indirects.
6 d	Le contrôle du fonctionnement des dispositifs de protection à courant différentiel résiduel via leur propre bouton de test.
6 e	Le contrôle des boucles de défaut et du raccordement correct des dispositifs de protection à courant différentiel résiduel via la création d'un courant de défaut minimum 2,5 fois la sensibilité de l'appareil.
6 f	Le contrôle de la continuité des liaisons équipotentielles (principale et supplémentaire) et des conducteurs de protection des socles de prises de courant, du matériel de classe I fixe, installé à poste fixe ou mobile à poste fixe.
6 g	Le contrôle visuel du matériel fixe ou installé à poste fixe pouvant présenter des dangers pour les personnes et des biens.
6 h	Le contrôle visuel du matériel mobile pouvant présenter des dangers pour les personnes et des biens.
6 i	L'adéquation entre les dispositifs de protection contre les surintensités installés et les sections des circuits respectifs qu'ils protègent est certifiée.

7.- OBLIGATIONS DU PROPRIÉTAIRE, GESTIONNAIRE OU L'EXPLOITANT :

7 a	Conserver le dossier de l'installation électrique inclus les rapports de visite de contrôle, schémas unifilaires et plans de position.
7 b	Renseigner dans le dossier toute modification intervenue dans l'installation électrique.
7 c	Aviser immédiatement le fonctionnaire préposé à la surveillance du Service public fédéral ayant l'Energie dans ses attributions de tout accident survenu aux personnes et dû, directement ou indirectement, à la présence d'installations électriques.
7 d	Faire effectuer une nouvelle visite de contrôle par le même organisme agréé afin de vérifier la disparition des infractions. Dans le cas où, lors de cette seconde visite, il y a encore des infractions, l'organisme agréé se doit envoyer une copie de ce rapport au fonctionnaire préposé à la surveillance du Service Public Fédéral ayant l'Energie dans ses attributions.

8.- NOTES

Cette visite c'est une visite de contrôle d'une installation existante adaptée

9.- L'AGENT-VISITEUR EN CHARGE DE L'INSPECTION

NOM & signature	VAN EECKHOUDT BART 
-----------------------	--

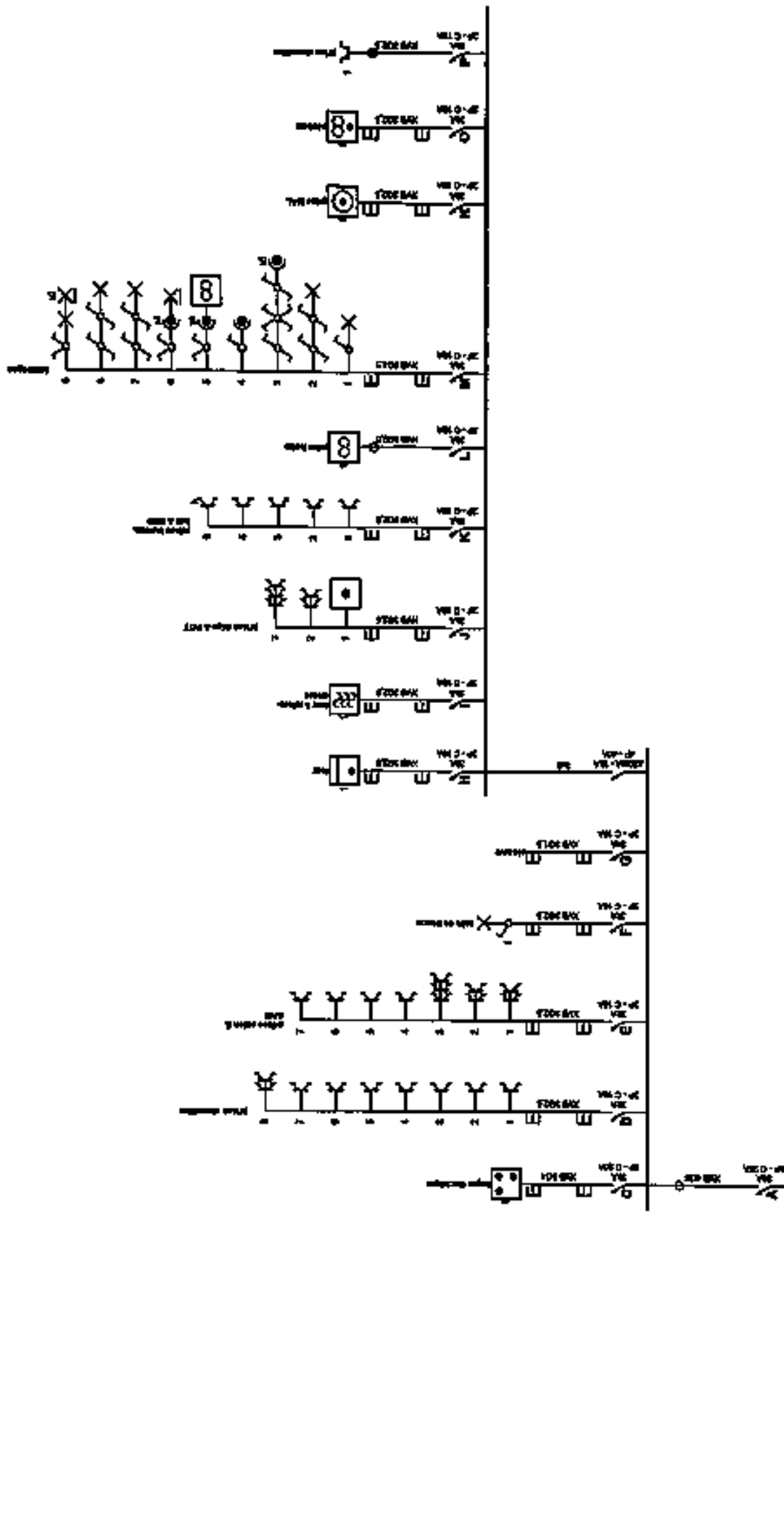

P. 1/5
Schéma unifilaire
3 x 230V - 50Hz

Lecart N.
23/12/2021

Installateur
Nicolas Lecart
Avenue Père Damien 25 bis 8
1180 Woluwe-Saint-Pierre
Tél.: - GSM: 0474 92 46 24
Fax: -
e-mail: lecartnico@gmail.com
TVA BE 0700.403.916

Adresse de l'installateur électrique
Nicolas Lecart
1040 Etterbeek
Tél.: - GSM: -
Fax: -
e-mail: -



24/12/2021
BV 2021-1582

Organisme agréé
A.S.C.
Singuliean 16A
3645 Heilen
Tél.: 0483.42.99.30 GSM: -
Fax: 011.58.29.61
e-mail: burea@asc-contrôle.be

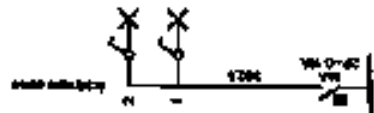

Organisme agréé
A.S.T.C.
 Singelstein 16A
 3146 Halton
 Tél.: 0483 42 98 30 GSM: -
 Fax: 011 58 29 01
 e-mail: burea@aso-contrada.be



Adresse de l'installation électrique
 Rue Louis Tréz 10
 1040 Etterbeek
 Tél.: - GSM: -
 Fax: -
 e-mail: -

Installateur
 Nicolas Lecart
 Avenue Père Damien 25 bis 6
 1150 Woluwe-Saint-Pierre
 Tél.: - GSM: 0474 92 46 24
 Fax: -
 e-mail: lecartnico@gmail.com
 TVA BE 0700.483.916

Lecart N.

P-2/6
 Schéma unifilaire
 3 x 230V ~ 50Hz

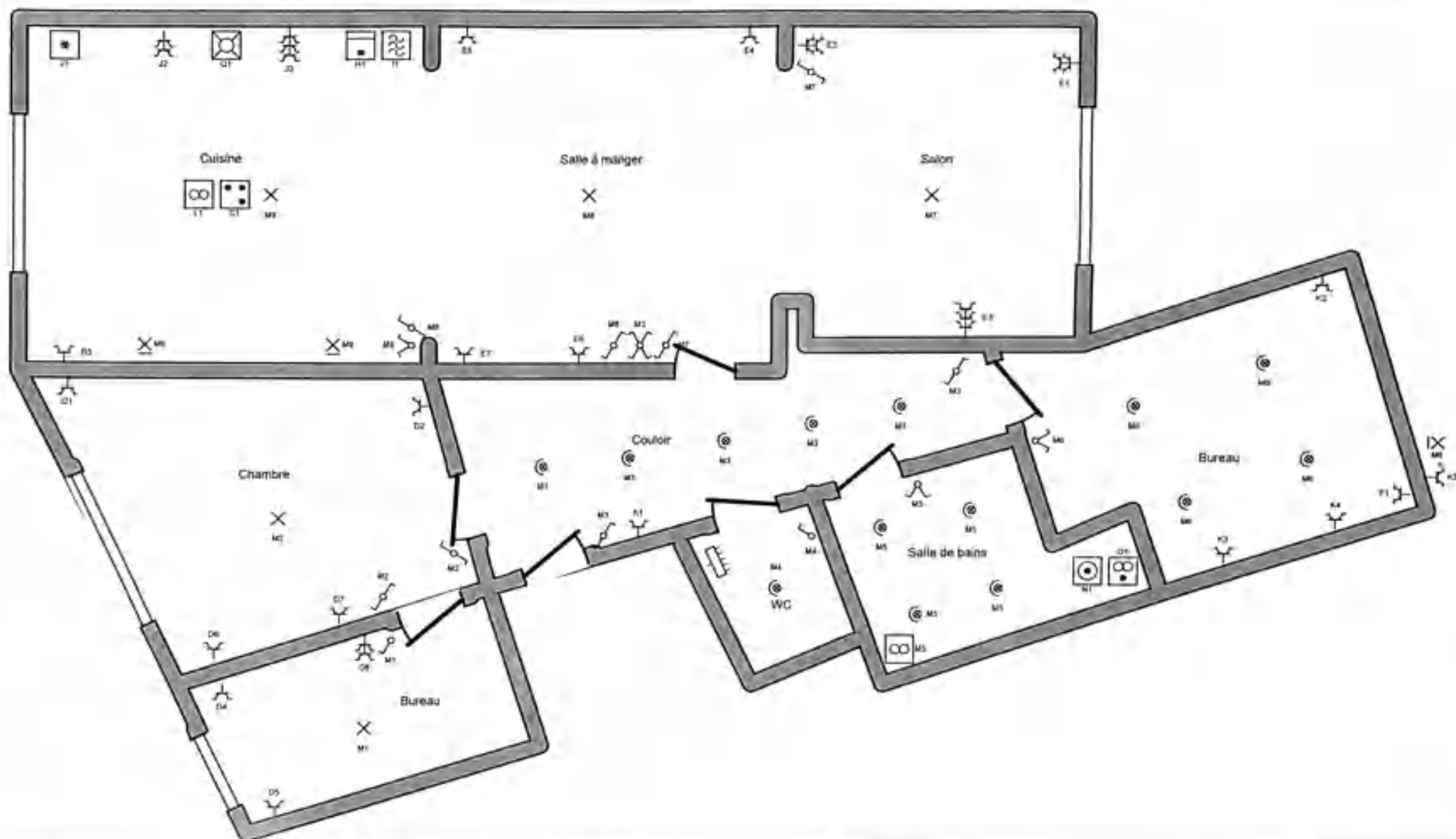
**Organisme agréé**

A³S³C.
 Singellaan 16A
 3545 Halen
 Tél.: 0483 42 98 30 GSM: -
 Fax: 011 58 29 61
 e-mail: bureel@asc-controle.be



VERBODEN TOEGANG TOT DEZE
 VERBODEN TOEGANG TOT DEZE

Adresse de l'installation électrique

Rue Louis Tritz 10
 1040 Etterbeek
 Tél.: - GSM: -
 Fax: -
 e-mail: -

Installateur

Nicolas Lecart
 Avenue Père Damien 25 bte 8
 1150 Woluwe-Saint-Pierre
 Tél.: - GSM: 0474 92 46 24
 Fax: -
 e-mail: lecart.nico@gmail.com
 TVA BE 0700.483.916

Lecart N.

p. 3/5**Schéma de position**

3 x 230V - 50Hz

Caves et chambre bonne

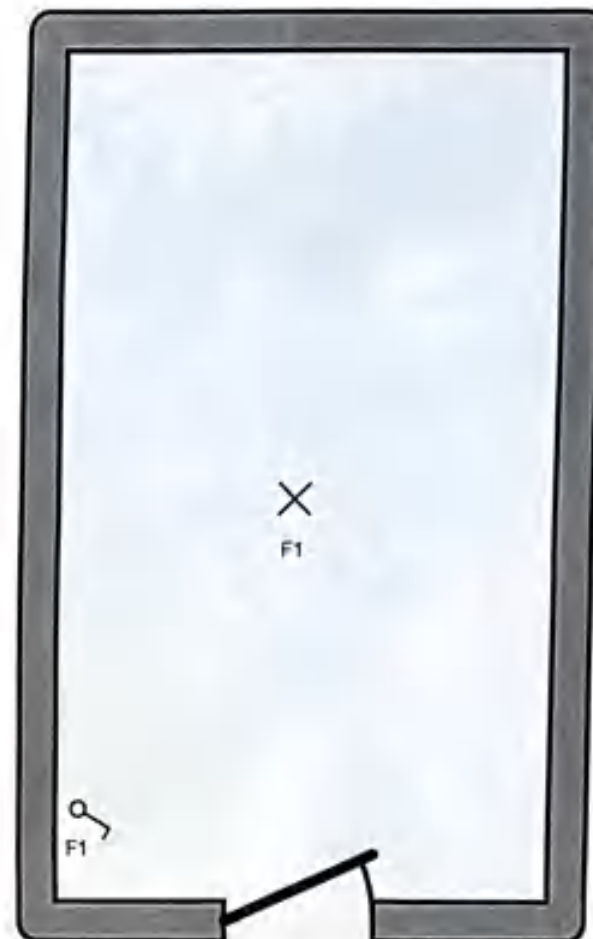
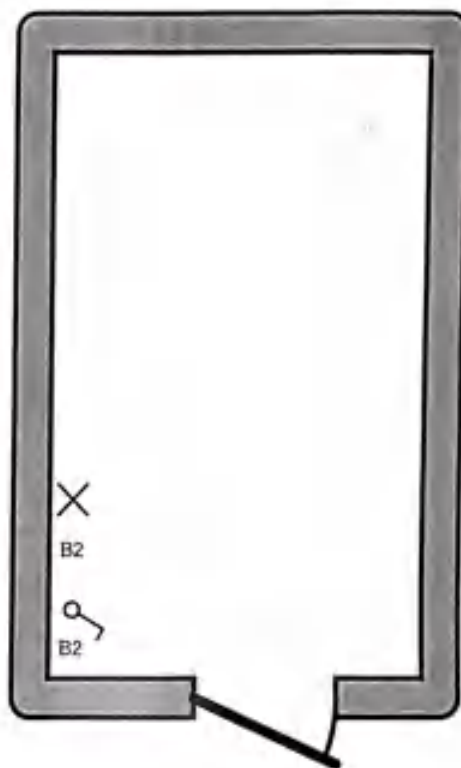
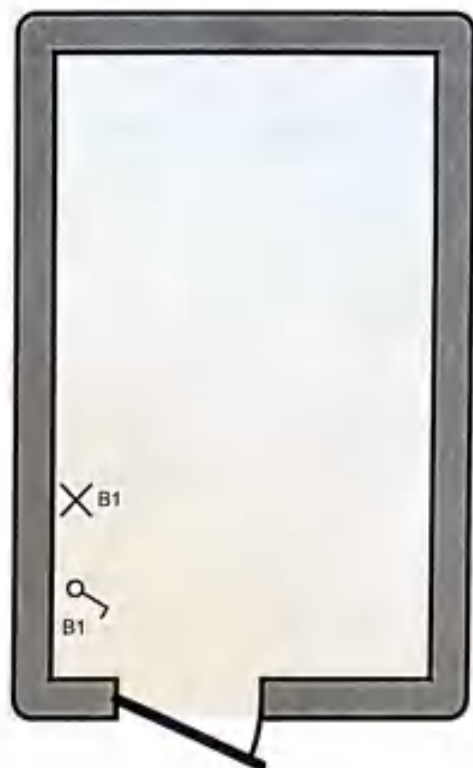

Organisme agréé
A²S²C.
Singellaan 16A
3545 Halen
Tél.: 0483 42 98 30 GSM: -
Fax: 011 58 29 61
e-mail: bureel@asc-controle.be



Adresse de l'installation électrique

[REDACTED]
Rue Louis Tifz 10
1040 Etterbeek
Tél.: - GSM: -
Fax: -
e-mail: -

Installateur

Nicolas Lecart
Avenue Père Damien 25 bte 8
1150 Woluwe-Saint-Pierre
Tél.: - GSM: 0474 92 46 24
Fax: -
e-mail: lecart.nico@gmail.com
TVA BE 0700.483.916

Lecart N.

p. 4/5
Schéma de position

3 x 230V - 50Hz

A:
C: taque électrique
D: prises chambres
E: prises salon & SAM
F: salle de bonne
G: réserve
H: four
I: four à micro-ondes
J: prises frigo & PDT
K: prises bureau, hall & SDB
L: prise hotte
M: éclairages
N: prise MAL
O: sècheur
P: prise chaudière

Q: lave-vaisselle
B: éclairages caves

Organisme agréé
A^oS^oC,
Singellaan 16A
3545 Halen
Tél.: 0483 42 98 30 GSM: -
Fax: 011 58 29 61
e-mail: bureel@asc-controle.be



Adresse de l'installation électrique

Rue Louis Titz 10
1040 Etterbeek
Tél.: - GSM: -
Fax: -
e-mail: -

Installateur
Nicolas Lecart
Avenue Père Damien 25 bte 8
1150 Woluwe-Saint-Pierre
Tél.: - GSM: 0474 92 46 24
Fax: -
e-mail: lecart.nico@gmail.com
TVA BE 0700.483.916

Lecart N.

p. 5/5
Liste des circuits

3 x 230V - 50Hz