

Keuringsverslag van een elektrische laagspanning- en zeer lage spanningsinstallatie

CONFORM

Datum keuring: 07/05/2026

Inspecteur: Luc De Schutter

Mentor:

Installateur: -

ID-label:

Klantreferentie:

B.T.W. nr.:-

Merk en type meettoestel: Metrel
ET61557

Serienummer: 18460126

Datum verslag: 07/05/2026

Plaats van het onderzoek

Straatnaam Strausslaan
Huisnummer 3
Busnummer
Postcode 2960
Gemeente BRECHT
Land België

Eigenaar

Naam
Straatnaam Strausslaan
Huisnummer 3
Busnummer
Postcode 2960
Gemeente BRECHT
Land België

Installateur

Naam Coga bv
BTW nr. BE 0427 614 008
Telefoonnummer 3236364747
E-mail sabrina@coga.be

Type : woning

Afbeelding schakel- en verdeelbord:

EAN : 541448820038611382

Teller Nr. : 1LGZ0477219477



Aard onderzoek:

Netbeheerder: FLUVIUS

Aantal borden: 1

Aardelektrode: Aardingslus

Controlebezoek van een huishoudelijke installatie volgens (KB 08/09/2019) - AREI Boek 1- 6.5. en 4.2.4.3.

Spanning: 1N400V

Aantal kringen: 21

Meter / bord verbinding: 10 mm²

Max beveiliging: 40 A

Ri algemeen: 1,181 MΩ

RE: 18,64 Ω

OK

OK

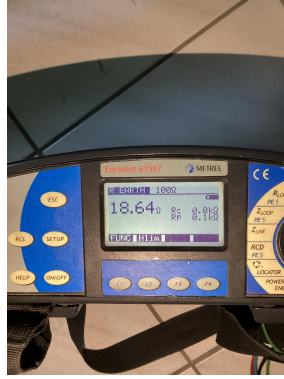
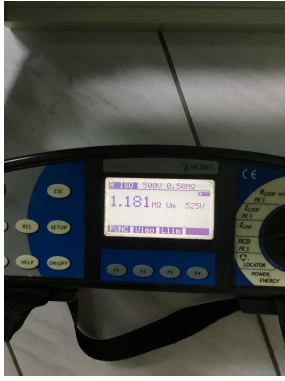

DIFFERENTIEELSTROOMINRICHTING

Δ (mA)	In (A)	In - andere (A)	It	Type	Beveiligde kringen	Test	x 2,5
300	40		22,5kA2s (3000A)	A	21	OK	OK
30	40		22,5kA2s (3000A)	A	4	OK	OK
30	40		22,5kA2s (3000A)	A	1	OK	OK

BESCHRIJVING INSTALLATIE

Aantal kringen	Curve	Bescherming IN (A)	(andere)	P	Sectie (mm²)
Zie schema	-	-	-	-	-
Visueel nazicht (algemeen)	OK	Directe aanraking	OK	Indirecte aanraking	OK
Aansluitingen	OK	schema in bijlage door	Aceg vzw	NA	
Equipotentiale verbindingen	OK	Doorsnede geleiders	OK		
Continuïteit	OK	Verlichting / toestellen	OK		

OPMERKINGEN - INBREUKEN - NOTA'S

N2 Geen inbreuken vastgesteld.

Nota : zonnepanelen, laadpaal en zwembadinstallatie zijn niet mee opgenomen in deze keuring

BESLUIT

- De elektrische installatie voldoet aan de voorschriften van het KB 08/09/2019 - AREI Boek 1.** Het volgende controlebezoek is te voorzien voor 7/5/2051
- De nodige maatregelen werden genomen, zodat de ingangsklemmen van de automatische differentieelstroominrichting, geplaatst aan het begin van de installatie, ontoegankelijk zijn gemaakt door verzegeling.
- Het (de) eendraadsschema('s) en het (de) situatieplan(nen) werd(en) door het erkend organisme voor gezien getekend.

Deze pdf-versie van het keuringsverslag is de originele versie en mag worden verspreid..

Aantal bijlage(n):

VRIJGAVE VAN HET KEURINGSVERSLAG

Inspectietijd: van 09:45 tot 10:24

De inspecteur Luc De Schutter

Luc De Schutter
ACEG VZW - #263

Plichten van de eigenaar, beheerder, huurder voor de installatie onderworpen aan het AREI Boek 1 afdeling 9.1.2.

Het verslag dient te worden bewaard in het dossier van de elektrische installatie.

Elke wijziging dient te worden vermeld in het elektrisch dossier.

Elk ongeval overkomen van personen en te wijten, rechtsreeks of onrechtstreeks, aan de aanwezigheid van de elektrische installatie dient onmiddellijk meegedeeld te worden aan de algemene Directie Energie van de Federale Overheidsdienst Economie.

Kwaliteit

De reproductie van dit document is enkel toegelaten in zijn integrale vorm en enkel met het schriftelijk akkoord van het controleorganisme en de aanvrager.

De keuring beperkt zich tot de zichtbare en normaal toegankelijke delen van de installatie.

Voor vragen of algemene voorwaarden verwijzen wij graag naar www.aceg.be

BE53 0689 0209 2953 | BTW BE0839.866.481

Stappenplan voor een installatie die conform is:

Stap 1	Stap 2	Stap 3	Stap 4
Lees dit proces-verbaal zorgvuldig en besteed aandacht aan de eventuele nota's	Als u grote wijzigingen of uitbreidingen aan de installatie aanbrengt, moet u deze laten controleren.	De volgende periodieke keuring is voorzien voor 7/5/2051	ACEG staat tot uw dienst voor alle noodzakelijke keuringen.







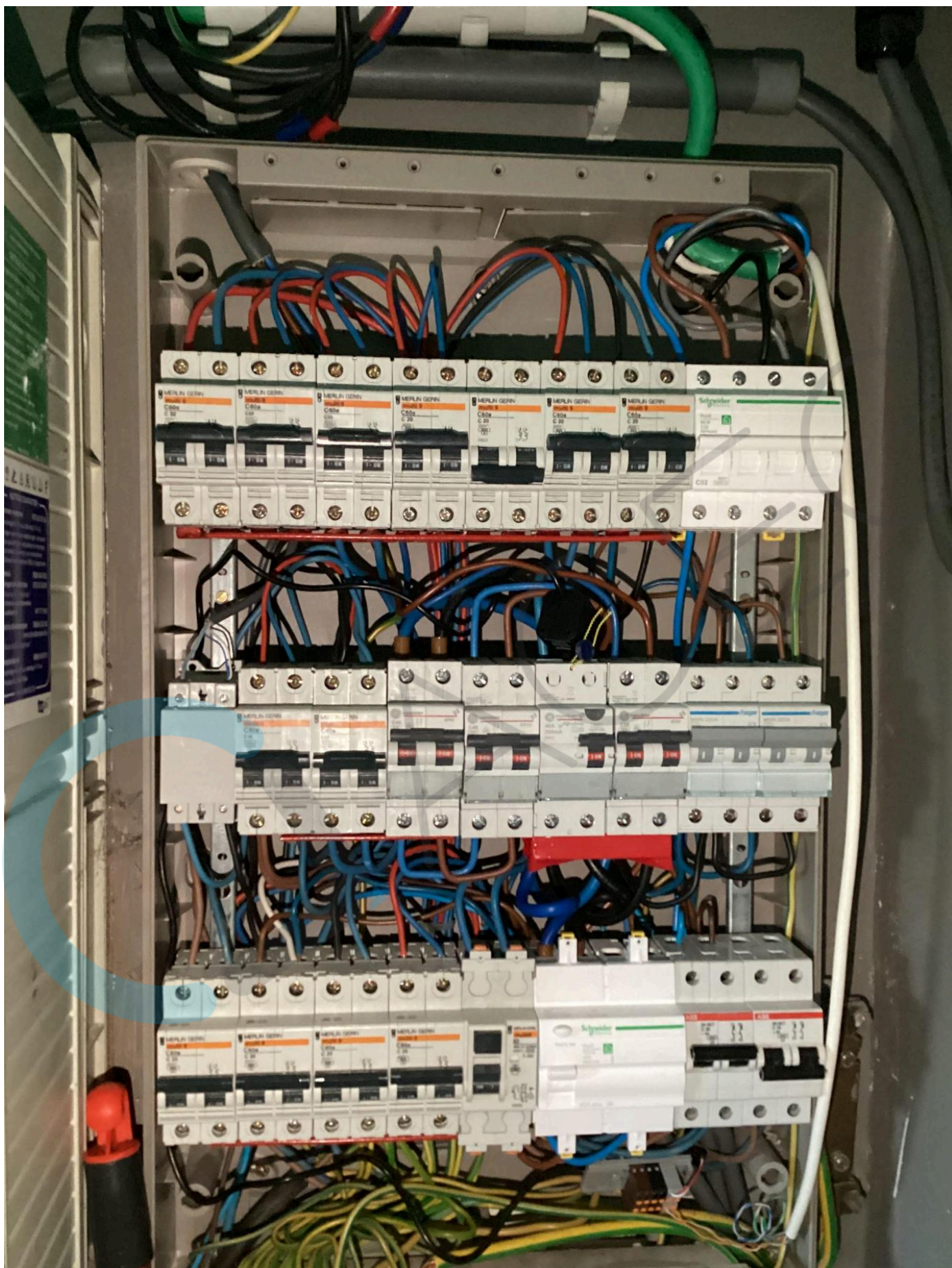

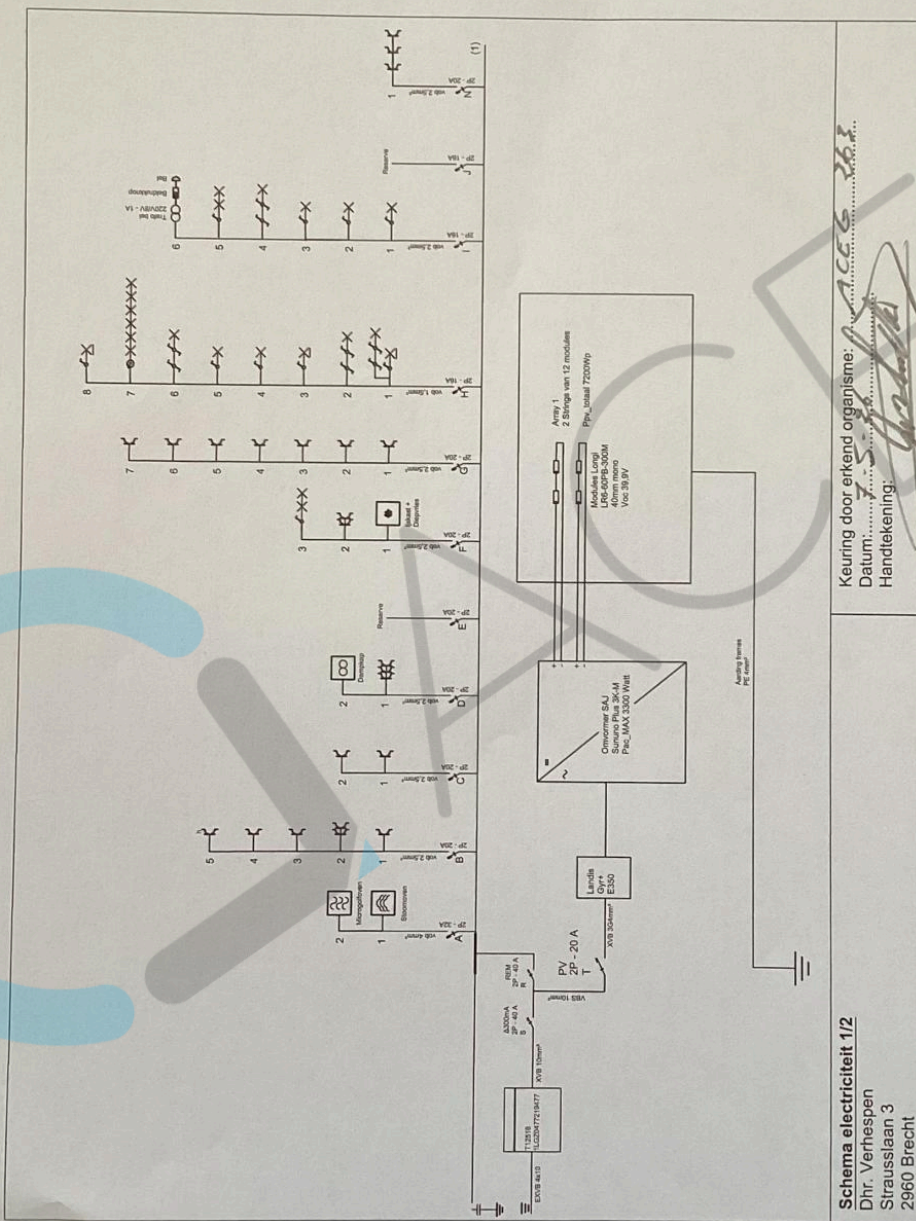

Keuring door erkend organisme: *[Signature]*
 Datum: 7-5-2023
 Handtekening: *[Signature]*

Schema electriciteit 1/2
 Dhr. Verhespen
 Strauslaan 3
 2960 Brecht

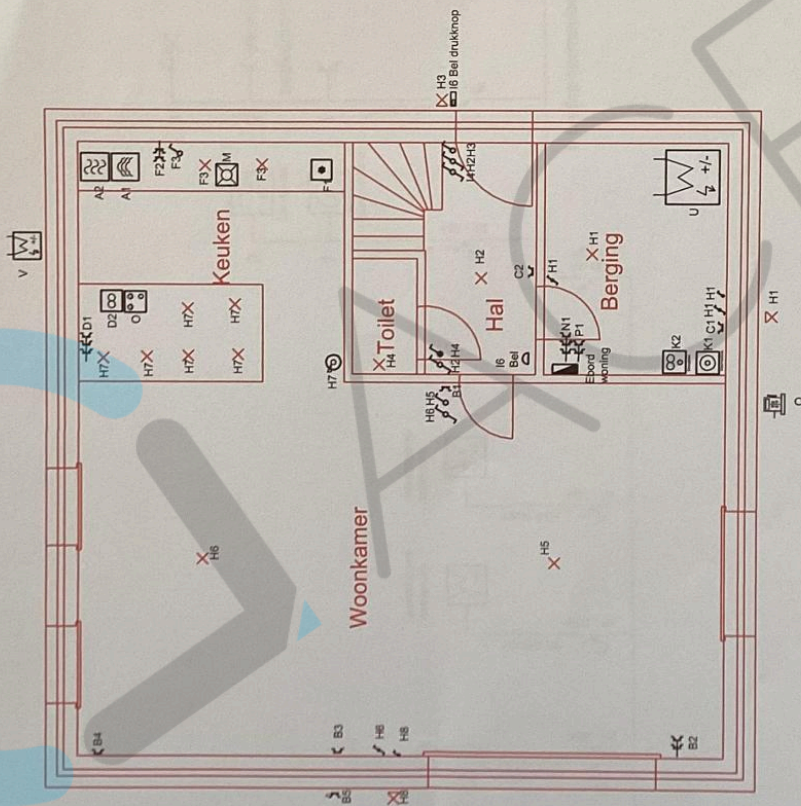

Grondplan electriciteit gelijkvloers
 Dhr. Verhespen
 Strausslaan 3
 2960 Brecht

Keuring door erkend organisme:
 Datum:
 Handtekening:

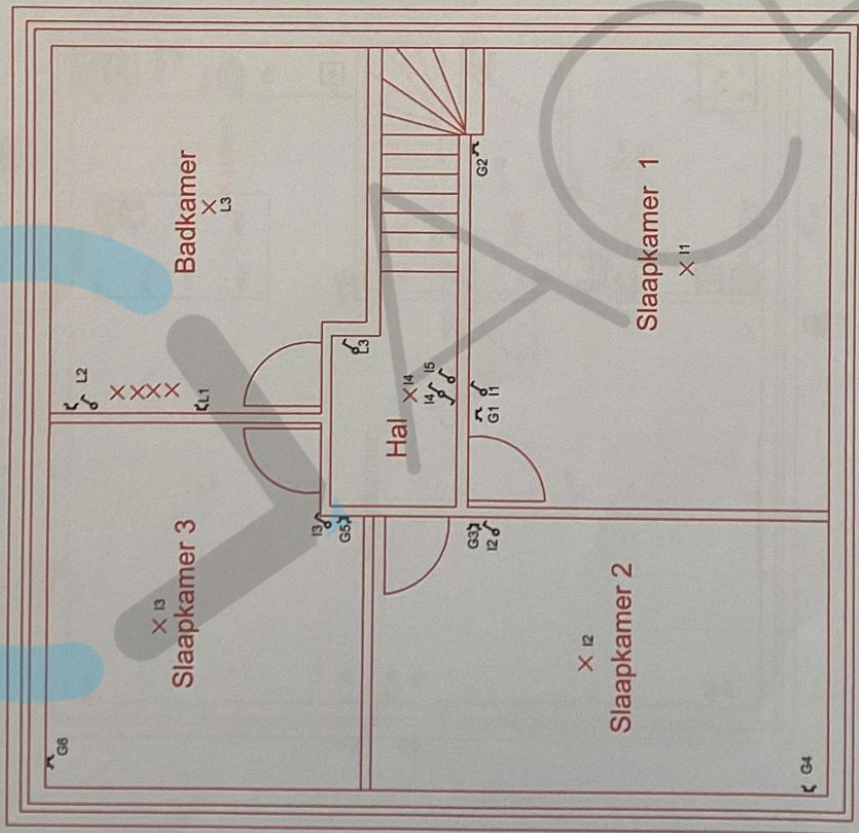

Grondplan elektriciteit 1e verdiep
 Dhr. Verhespen
 Strausslaan 3
 2960 Brecht

Keuring door erkend organisme:
 Datum:
 Handtekening:

[Handwritten signature]

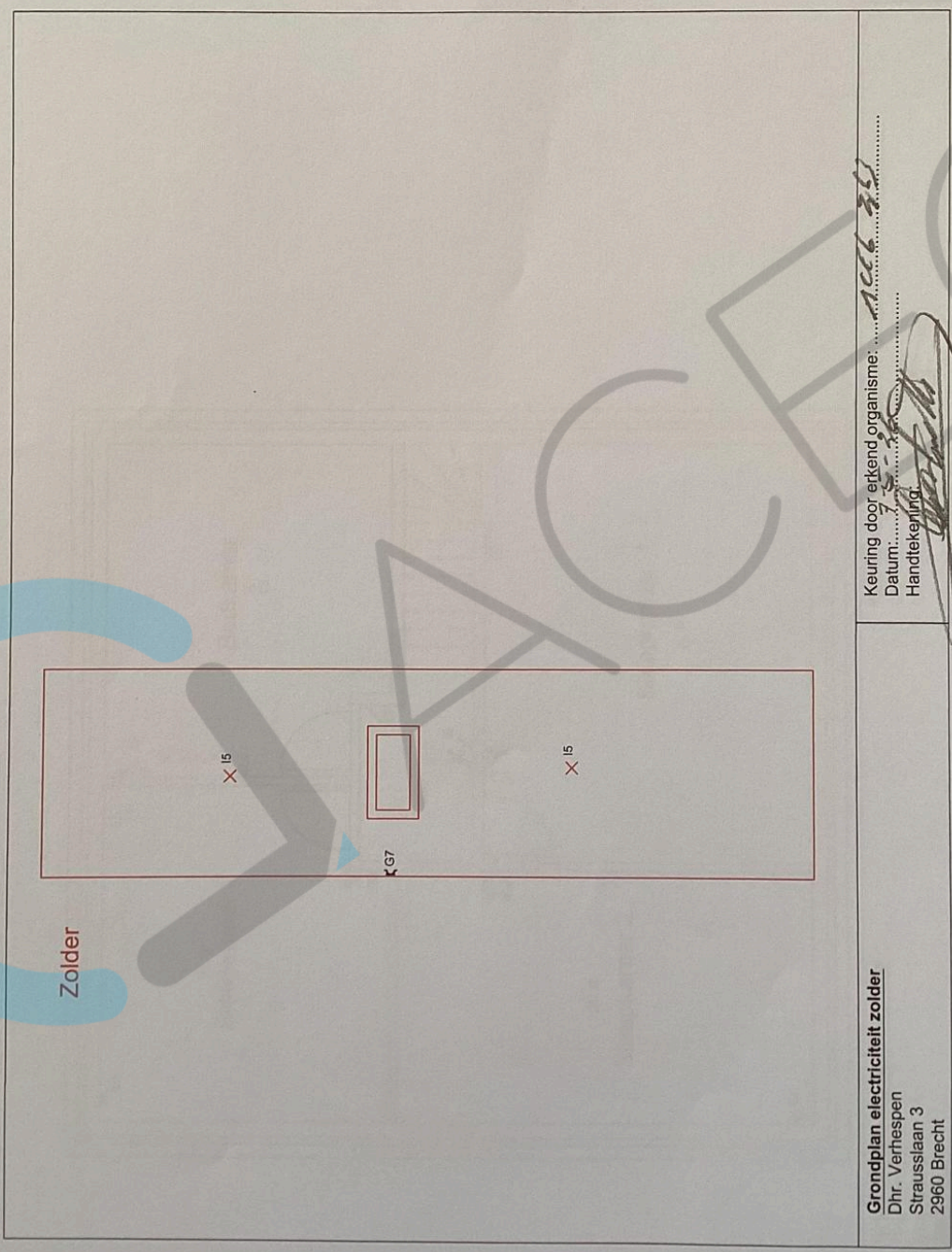

Zolder

Grondplan elektriciteit zolder
Dhr. Verhespen
Strausslaan 3
2960 Brecht

Keuring door erkend organisme:
Datum:
Handtekening:

