

Liggingplan
11250

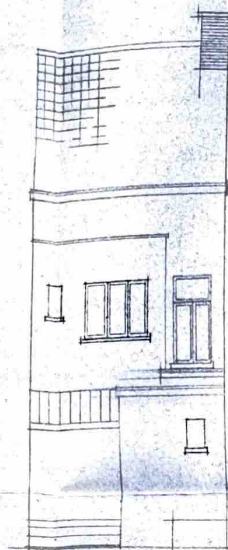

VERANDERDE ACHTERGEVEL.

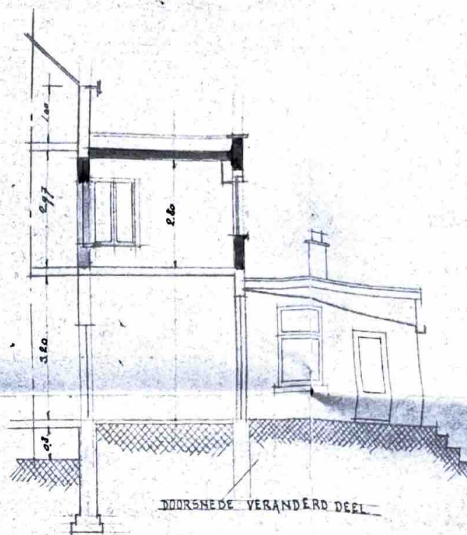

DOORSNED. VERANDERD DEEL

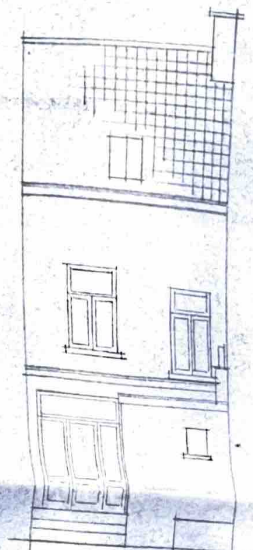

BESTAANDE ACHTERGEV.

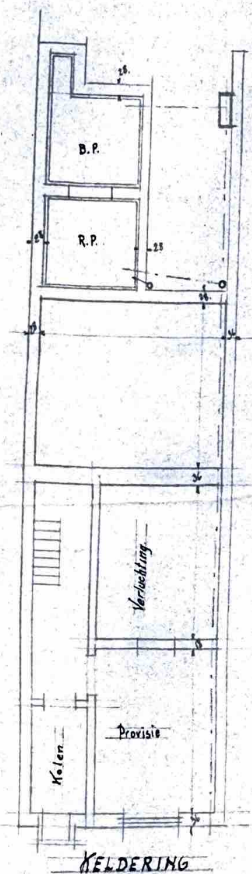

KELDERING

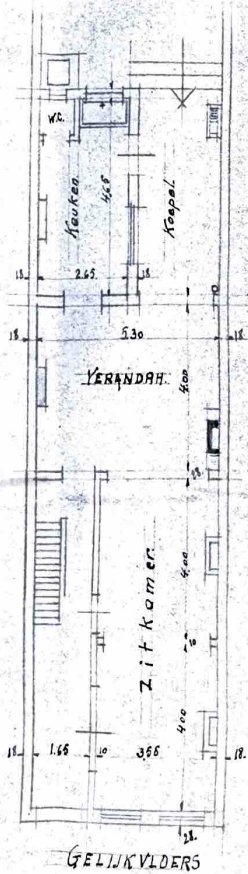

GELIJKVLOERS

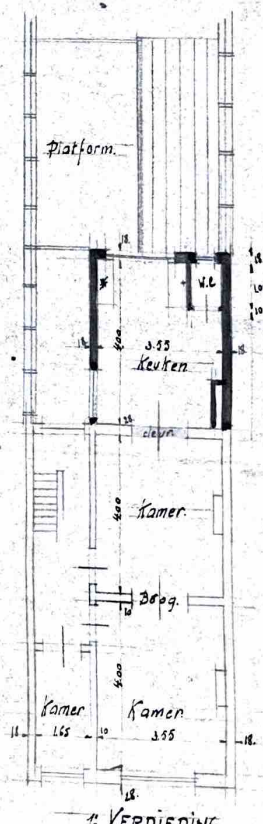

1e VERDIEPING

OPDRACHT
Oprichten van Keuken met W.C. op eerste verdieping. Salviale: a. B. Schoten. Vernietigen van R.P. en verbinden met B.P.

OPDRACHTGEVER.
DHR. DERNAERT OMER ALDAAR.

EIGENAAR
AANNEMER ARCHITECT
O. BERHAERT
SALVIALEI 82
SCHOTEN.
J. MARIËN
ARCHITECT
P.R.A. 692
W. Linnigstraat, 21
ANTWERPEN

LEGENDE
Bestaand. □
Te slopen □
Nieuw ■
Dossier 10/75.
Datum 26-7-52.

Schaal 0.01 m.p.m.

Voor eigenaar.