

# PLANS

BRABANT  
BRUXELLES  
WOLUVE SAINT LAMBERT

COMMUNE DE WOLUVE SAINT-LAMBERT. PROJET  
D'EDIFICATION D'UNE MAISON UNIFAMILIALE.

POUR ACCORD : Les Propriétaires L'Architecte L'Entrepreneur

MAITRE DE L'OUVRAGE : Madame Claudine DESTREBECQ  
6, avenue de l'Aiglon B9 1200 BRUXELLES.

CHANTIER : Lotissement "NEERVELD"  
Lot 24 Av. du Mistral Section A N° 119 H 6.

OBJET : PLANS-FACADES-COUPES.

\*\*\*\*\* : REALISATION : HABITATION  
\* SIGNATURE \* : TVA :  
\*\*\*\*\* : TEL. PRIVE :  
\* : TEL. BUREAU : 02/763.01.53.  
\* : TEL. CHANTIER :  
\* : FAX :  
\*\*\*\*\* : PROJET :

DATES DE MODIFICATIONS :

ARCHITECTE  : LUC VAN COPPENOLLE :  
Square de Biarritz 2/5 : ECHELLE : 2%  
1050 BRUXELLES. : DATE : 21-04-89.  
DOSSIER : 89000

6 Avenue de l'Aiglon  
1200 - BRUXELLES.  
Tél. 02/763.01.53  
TVA 436.581.657.  
RCE, 515.102.  
SGE 210-0667 843-50

BUREAU D'ARCHITECTURE D'INTERIEUR

GUY HUYS :  
architecte d'intérieur : PLAN n° 10.





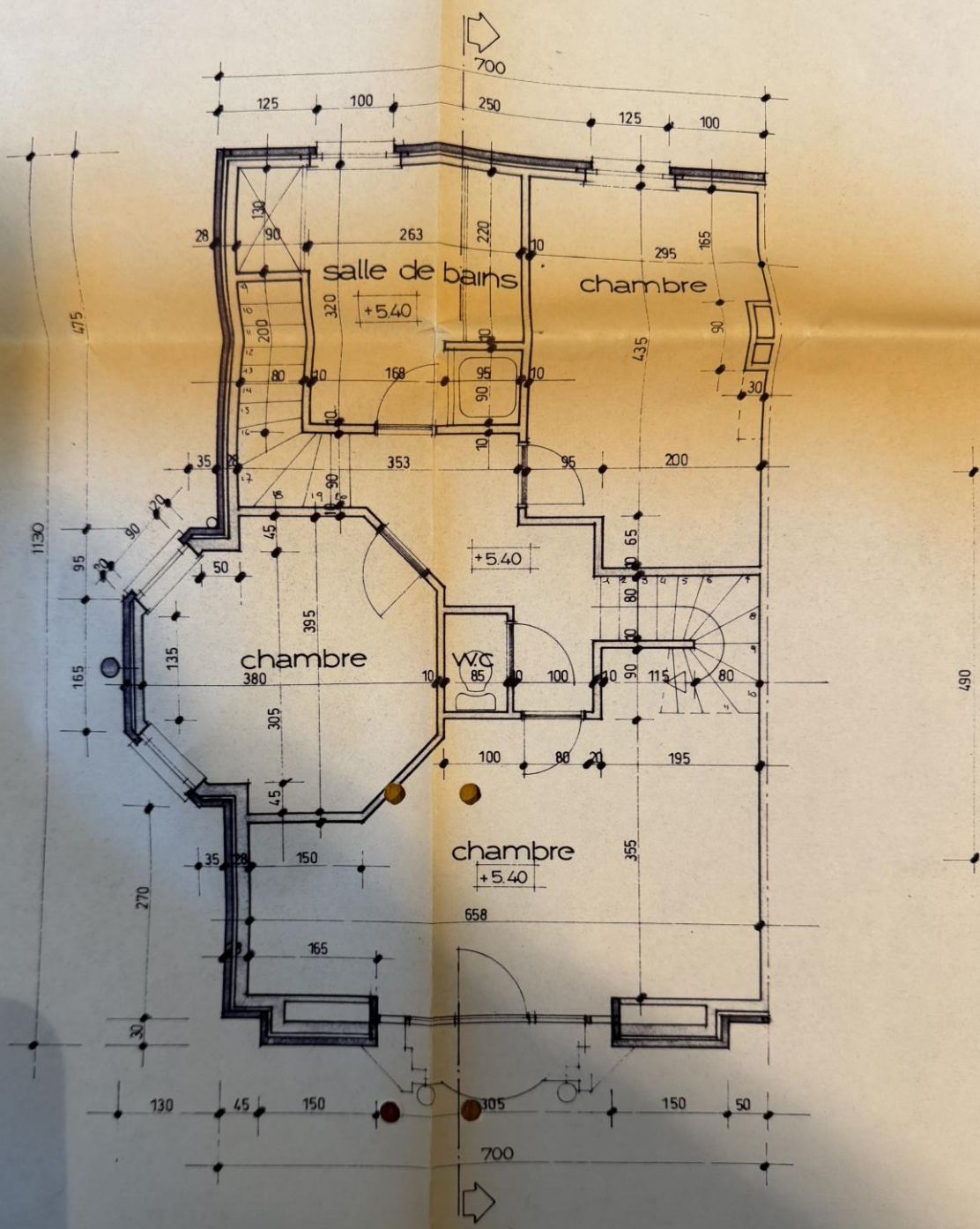

2<sup>e</sup> ETAGE

