

Atlas Contrôle

Chaussée De La Hulpe 181 box 1

1170 Brussels

Belgium

RAPPORT DE CONTROLE D'INSTALLATION ÉLECTRIQUE DOMESTIQUE

Numéro de rapport:

18.440

Date du contrôle:

22/12/2022

Lieu du contrôle:

Rue du Calvaire 19 Floreffe 5150

Agent-visiteur:

Toni Arnould

Type de contrôle:

Visite périodique (Livre 1 6.5)

Date d'émission:

V1 23/12/2022 00:26:20

Prochaine visite avant le:

22/12/2047

Données générales

Adresse de l'installation

Rue du Calvaire 19 Floreffe 5150

Type de locaux

Maison

Propriétaire, gestionnaire ou exploitant

Olivier Tytgat

Adresse du propriétaire

Rue du Calvaire 19 Floreffe 5150

Installateur

Données du raccordement

GRD

Ores

Numéro de compteur

119406

Code EAN

Nc

Liaison compteur-tableau

EXVB 4X10

Tension de service

3 x 230 V

Protection générale

25 A 3P

Contrôles

Schémas/plans

OK

Liaisons équipotentielles

OK

Fondations

avant 81

Installation électrique

après 81

Description de l'installation

Voir plan en annexe

Nombre de tableaux

1

Différentiel de tête

300mA - 40A - type A

Test BP du DDR

OK

ΔI_n

OK

Contrôle de l'état

OK

Matériel fixe

OK

Protection contre les contacts directs

OK

Protection contre les contacts indirects

OK

Protection contre les surintensités

OK

Prise de terre

Piquet

Résistance de terre (Ω)

18

Isolement ($M\Omega$)

3

Conclusions

CONCLUSION : CONFORME

L'installation électrique est conforme aux prescriptions du Livre 1 du RGIE (Arrêté royal du 8/09/2019 : C-2020/30795 + C- 2020/30794) concernant les installations électriques à basse tension et à très basse tension. La prochaine visite de contrôle est à effectuer au plus tard dans les 25 années.

+32 2 726 64 04 info@atlascontrole.be <http://www.atlascontrole.be> TVA: BE0732536476

Atlas Controle

Chaussée De La Hulpe 181 box 1

1170 Brussels

Belgium

Si d'application, des mesures adéquates ont été prises par Atlas Contrôle pour que les bornes d'entrées du dispositif de protection à courant différentiel résiduel placé à l'origine de l'installation électrique soient rendues inaccessibles par scellage et que le ou les schémas unifilaires et le ou les plans de position ont été à nouveau visés par Atlas Contrôle.

Signature de l'agent-visiteur

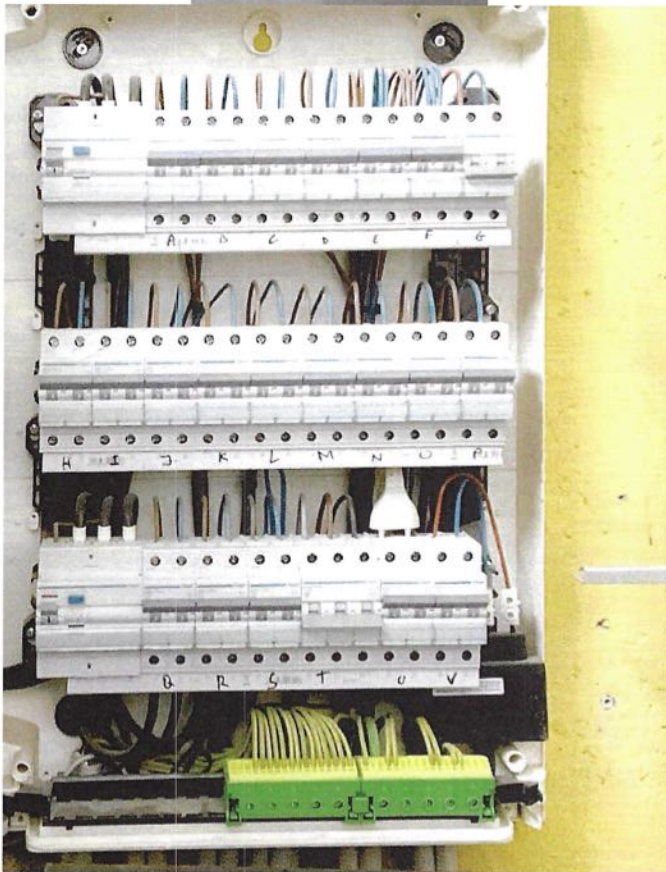

Tableau 1