



VINÇOTTE asbl

Organisme de contrôle agréé | Service externe pour les contrôles techniques sur le lieu de travail
Siège social: Jan Olieslagerslaan 35 • 1800 Vilvoorde • Belgique
TVA: BE 0402.726.875 • RPM Bruxelles • BNP Paribas Fortis: BE 25 2100 4144 1482 • BIC: GEBABEBB

Rapport n° : 608/16689

- Bollebergen 2a bus 12, 9052 Gent
- Jan Olieslagerslaan 35, 1800 Vilvoorde
- Noordersingel 23, 2140 Antwerpen
- Rue Phocas Lejeune 11, 5032 Gembloux

Tel: +32 9 244 77 11
Tel: +32 2 674 57 11
Tel: +32 3 221 86 11
Tel: +32 81 432 611

gent@vincotte.be
brussels@vincotte.be
antwerpen@vincotte.be
gembloux@vincotte.be



F 098592

Rési code : 3

PROCÈS VERBAL D'EXAMEN DE CONFORMITÉ ET/OU DE VISITE DE CONTROLE D'UNE INSTALLATION ÉLECTRIQUE BASSE TENSION

Responsable des travaux :

Installation :

Propriétaire / gestionnaire :

Nom, Prénom : <u>Nava sprl</u>	Nom, Prénom : <u>Kevin Schlerens</u>
N° carte d'identité :	Adresse : <u>13A Avenue Chauville</u>
N°TVA : BE	CP + Commune : <u>5500 Dinant</u>
	Tél. : <u>1</u>

Bases de l'examen : Règlement Général sur les Installations Electriques (RGIE)

<input checked="" type="checkbox"/> Art 270	<input checked="" type="checkbox"/> mise en usage	<input checked="" type="checkbox"/> modification	<input type="checkbox"/> extension	<input checked="" type="checkbox"/> Art 86	<input checked="" type="checkbox"/> Art 271bis	<input checked="" type="checkbox"/> Unité d'habitation
<input type="checkbox"/> mobile	<input type="checkbox"/> temporaire	<input type="checkbox"/>	<input type="checkbox"/>	<input type="checkbox"/> Art 87	<input checked="" type="checkbox"/> Art 278	<input checked="" type="checkbox"/> Unité de travail domestique
<input type="checkbox"/> Art 271	<input type="checkbox"/> périodique	<input type="checkbox"/> contrôle	<input type="checkbox"/>	<input type="checkbox"/> Art 88	<input type="checkbox"/>	<input checked="" type="checkbox"/> Parties communes
<input type="checkbox"/> Art 276 : renforcement	<input type="checkbox"/> Art 276bis : vente d'une unité d'habitation			<input type="checkbox"/>	<input type="checkbox"/>	<input checked="" type="checkbox"/> Unité de travail

Données générales de l'installation électrique :

Données distributeur	EAN	<input type="checkbox"/> EAN non communiqué	<input type="checkbox"/> Compt. kWh non placé
	Compt. kWh n° <u>5506442</u> Index jour : <u>666020</u> nuit : <u>568163</u>	<input type="checkbox"/> Compt. kWh exclusif nuit : n° <u>5590363</u> Index nuit : <u>309885</u>	
Données installation	Protection branchement (A) : <input type="checkbox"/> 020 <input checked="" type="checkbox"/> 025 <input type="checkbox"/> 032 <input type="checkbox"/> 040 <input type="checkbox"/> 050 <input type="checkbox"/> 063 <input type="checkbox"/> 080 <input type="checkbox"/> 100		
	Conçue pour U _N : <input type="checkbox"/> 230 V <input checked="" type="checkbox"/> 3x230 V <input type="checkbox"/> 3N400 V	Type de prise de terre : <input type="checkbox"/> boucle de terre <input type="checkbox"/> barres / piquets	
	Courant nominal maximum (A) : <input type="checkbox"/> 020 <input type="checkbox"/> 025 <input type="checkbox"/> 032 <input checked="" type="checkbox"/> 40 <input type="checkbox"/> 50 <input type="checkbox"/> 63 <input type="checkbox"/> 80 <input type="checkbox"/> 100	<input checked="" type="checkbox"/> Barres / piquets	
Description installation	Câble d'alimentation tableau principal : <u>3</u> X <u>6</u> mm ² - Type : <u>VOB</u>	Dispositif diff. gén. : <u>40</u> A / <u>300</u> mA	
		Nombre de tableaux : <u>2</u>	Nombre de circuits terminaux : <u>16+1</u>

Mesures - tests - contrôle visuel - scellés :

<input checked="" type="checkbox"/> Contacts dir.	<input checked="" type="checkbox"/> Contacts indir.	<input checked="" type="checkbox"/> Montage	<input type="checkbox"/> Appareils	<input type="checkbox"/> Matériel	<input type="checkbox"/> /section	<input checked="" type="checkbox"/> Schémas	<input checked="" type="checkbox"/> Contrôle bcl de défaut
<input checked="" type="checkbox"/> Résistance de dispersion de la prise de terre <u>11,88</u> Ω	<input checked="" type="checkbox"/> Isolement général <u>13,1</u> MΩ	<input type="checkbox"/> Continuité de terre	<input checked="" type="checkbox"/> Test dispositif diff.				

Le dispositif différentiel général : était plombé a été plombé n'a pas été plombé ne peut pas être plombé

Infractions - Remarques (pour la signification des codes éventuels : voir au verso)

Infractions Nouvelle installation	<input checked="" type="checkbox"/> Néant
Infractions Installation existante	<input checked="" type="checkbox"/> Néant
Remarques	<input type="checkbox"/> Néant

Conclusion(s) :

- La nouvelle installation est conforme n'est pas conforme au RGIE.
- L'installation existante est conforme n'est pas conforme au RGIE.

L'installation électrique doit être recontrôlée avant

13/09/2014
 par le même organisme de contrôle (*).

Agent visiteur :

Nom : Marc M. Agent n° 4336 Date 13/09/14

Pour le Directeur Général : Signature

Annexe(s) : Schéma(s) de position : 4 Schéma(s) unifilaire(s) : 2

- Ce procès verbal doit être conservé dans le dossier de l'installation électrique et ce dossier doit renseigner toute modification de l'installation.
- Le Service Public Fédéral Economie doit être avisé immédiatement de tout accident survenu aux personnes et dû, directement ou indirectement, à la présence d'électricité.
- Le contrôle n'a porté que sur les parties visibles et accessibles de l'installation.
- Les informations recueillies sur place ne nous permettent pas de déterminer la date de réalisation de l'installation électrique.
- Nous vous invitons à compléter le(s) schéma(s) pour les éléments qui n'étaient pas visibles lors de la visite de contrôle. En cas de doute portant sur la sécurité de ces éléments, nous vous invitons vivement à faire procéder à une visite de contrôle complémentaire.
- (*) Les travaux nécessaires pour faire disparaître les infractions constatées au moment de la visite de contrôle doivent être exécutés sans retard et toutes mesures adéquates doivent être prises pour qu'en cas de maintien en service des installations les infractions ne constituent pas un danger pour les personnes et les biens. Dans le cas où, lors de cette nouvelle visite de contrôle, après max. 1 an, des infractions subsistent, l'organisme agréé se doit d'envoyer une copie du procès-verbal de visite de

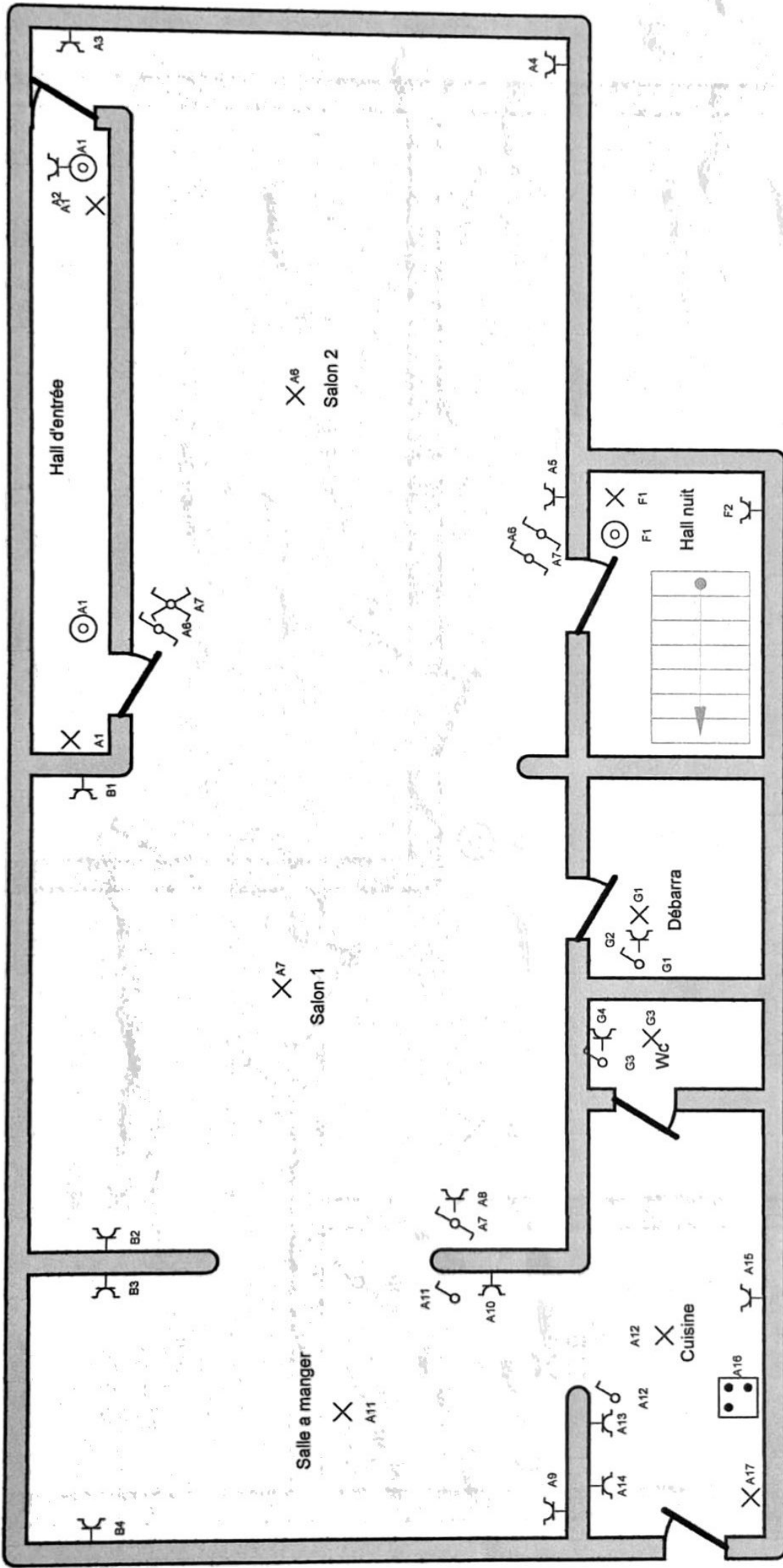

Organisme agréé
Vincotte

13/09/2019

Tél.: - GSM: -
Fax: -
e-mail: -

Tél.: - GSM: -
Fax: -
e-mail: -

Adresse de l'installation électrique

Kevin Schiesser (coffret 1)
Avenue Winston Churchill 13A
5500 Dinant
Tél.: - GSM: -
Fax: -
e-mail: -

Installateur

Spril Novo
Chemin de belle vue 24
5376 Mlecret
Tél.: - GSM: 0477231205
Fax: -
e-mail: -

p. 2/5
Schéma de position

Date: 11/09/2019

3 x 230V ~ 50Hz

par: Jordan

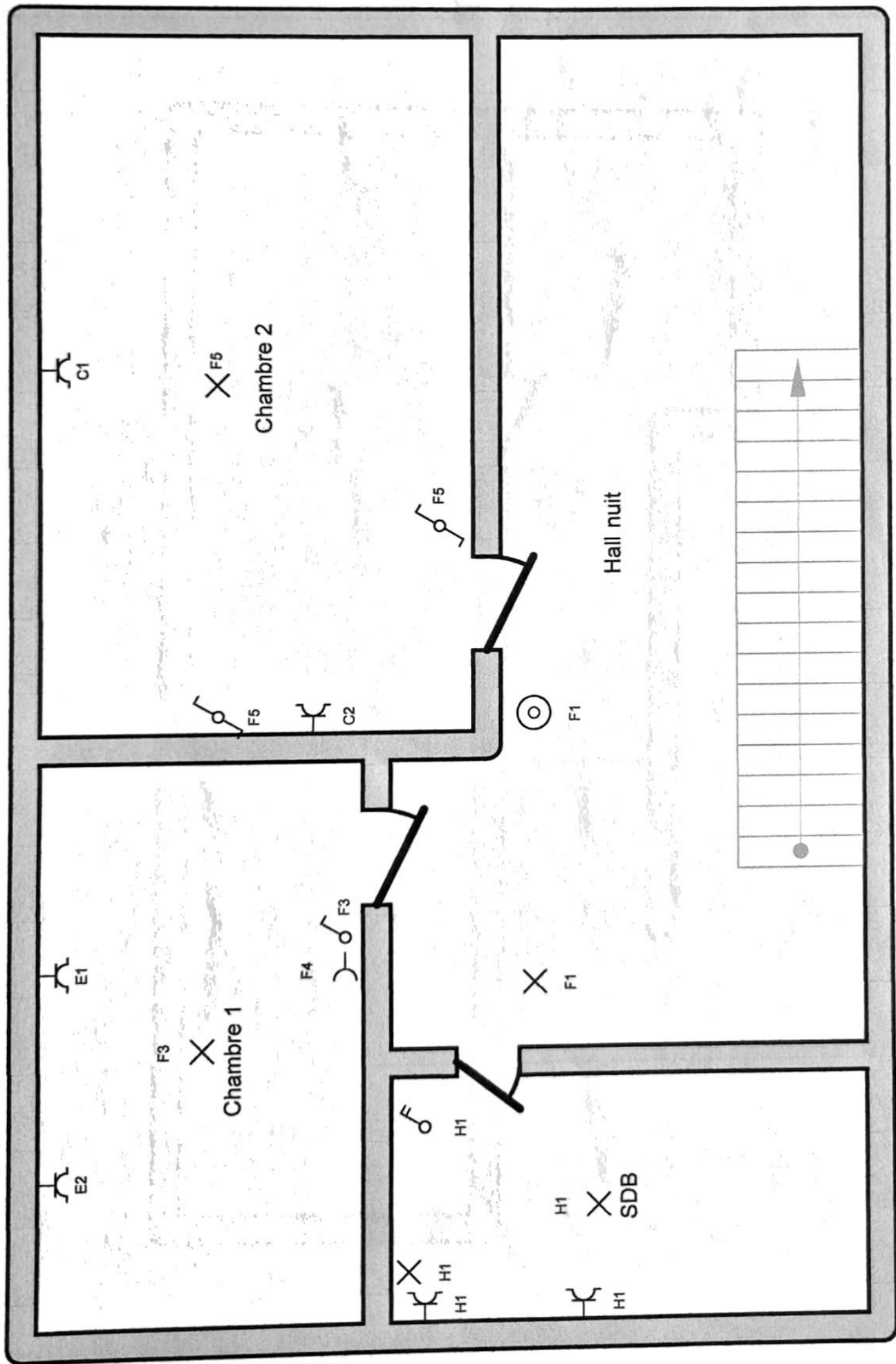

Installateur
 Sprl Novo
 Chemin de belle vue 24
 5376 Miècret
 Tél.: - GSM: 0477231205
 Fax: -
 e-mail: -

Adresse de l'installation électrique
 Kevin Schlessler (coffret 1)
 Avenue Winston Churchill 13A
 5500 Dinant
 Tél.: - GSM: -
 Fax: -
 e-mail: -

Organisme agréé
 /incotte
 13/09/2019
 [Signature]
 Tél.: - GSM: -
 Fax: -
 e-mail: -

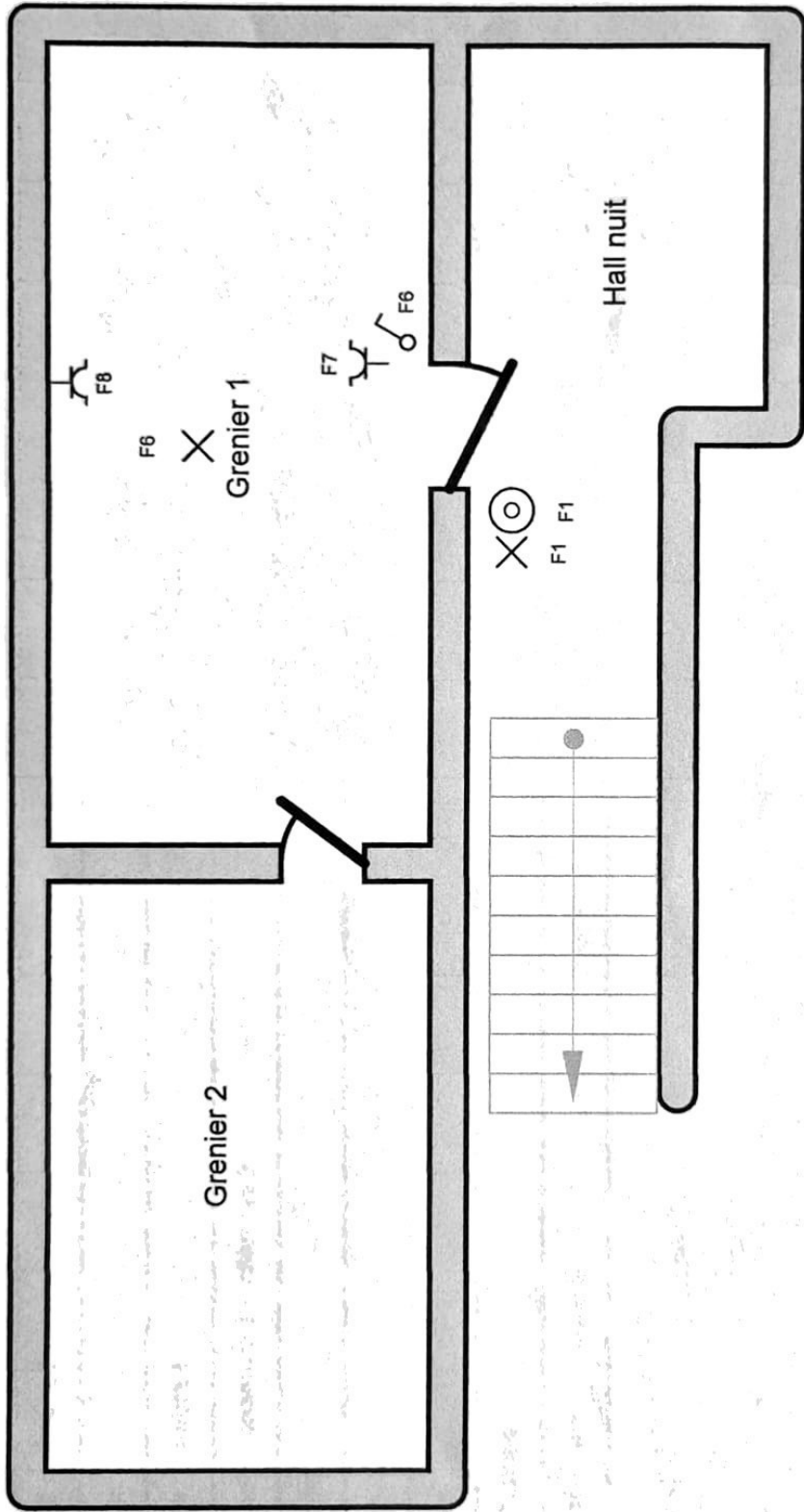

Organisme agréé
Vincotte

Tél.: - GSM: -
Fax: -
e-mail: -

13/09/2019

[Signature]

Adresse de l'installation électrique

Kevin Schlessner (coffret 1)
Avenue Winston Churchill 13A
5500 Dinant
Tél.: - GSM: -
Fax: -
e-mail: -

Installateur

Sprl Novo
Chemin de belle vue 24
5376 Miècret
Tél.: - GSM: 0477231205
Fax: -
e-mail: -

P. 4/5
Schéma de position

Date: 11/09/2019

3 x 230V ~ 50Hz

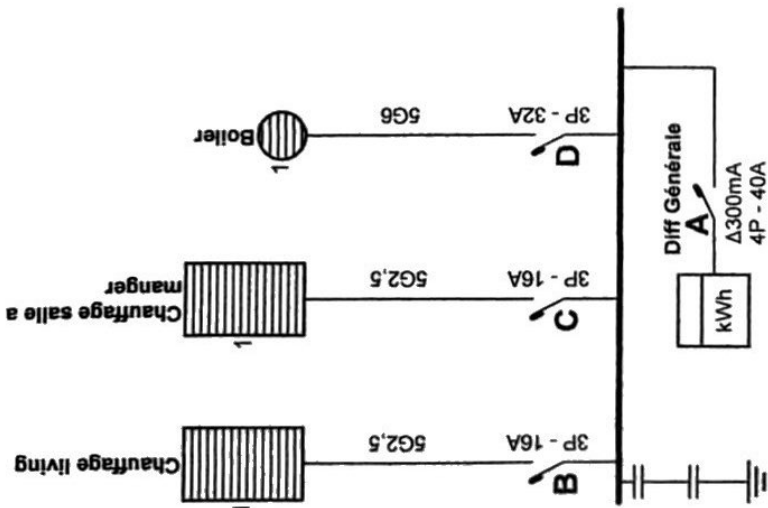

Organisme agréé
Vincotte

Tél.: - GSM: -
Fax: -
e-mail: -

Adresse de l'installation électrique

Kevin Schlessler (coffret 2 nuit)
Avenue winston Churchill 13A
5500 Dinant
Tél.: - GSM: -
Fax: -
e-mail: -

Installateur

Sprî Novo
Chemin de belle vue 24
5376 Miécret
Tél.: - GSM: 0477231205
Fax: -
e-mail: -

p. 1/4

Schéma unifilaire
3 x 230V ~ 50Hz

A: Diff Générale

B: Chauffage living

C: Chauffage salle a manger

D: Boiler

Organisme agréé
Vincotte

Tél.: - GSM: -
Fax: -
e-mail: -

Adresse de l'installation électrique
Kevin Schlessler (coffret 2 nuit)
Avenue winston Churchill 13A
5500 Dinant

Tél.: - GSM: -
Fax: -
e-mail: -

Installateur

Sprl Novo
Chemin de belle vue 24
5376 Miécrot
Tél.: - GSM: 0477231205
Fax: -
e-mail: -

p. 4/4
Liste des circuits

3 x 230V ~ 50Hz

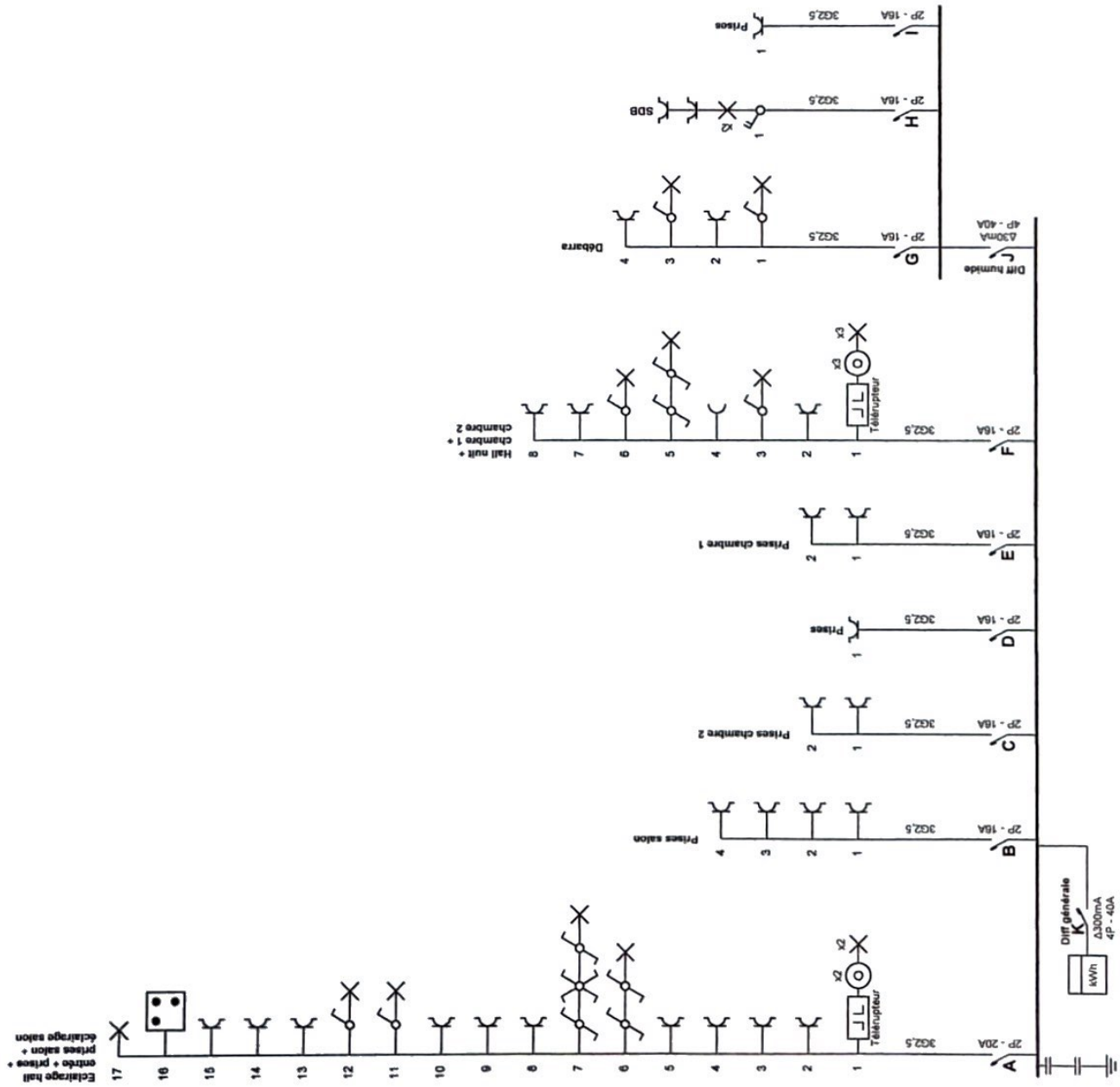

p. 1/5
Schéma unifilaire
 Date: 11/09/2019
 3 x 230V ~ 50Hz

Installateur
 Sprl Novo
 Chemin de belle vue 24
 5376 Miécret
 Tél.: - GSM: 0477231205
 Fax: -
 e-mail: -

Adresse de l'installation électrique
 Kevin Schlessor (coffret 1)
 Avenue winston Churchill 13A
 5500 Dinant
 Tél.: - GSM: -
 Fax: -
 e-mail: -

Organisme agréé
 Vincotte

Tél.: - GSM: -
 Fax: -
 e-mail: -

13/09/2019

- A:** Eclairage hall entrée + prises + prises salon + éclairage salon

- B:** Prises salon

- C:** Prises chambre 2

- D:** Prises

- E:** Prises chambre 1

- F:** Hall nuit + chambre 1 + chambre 2

- G:** Débarra

- H:** SDB

- I:** Prises

- J:** Diff humide

- K:** Diff générale

Organisme agréé
Vincotte

Tél.: - GSM: -
Fax: -
e-mail: -

Adresse de l'installation électrique
Kevin Schiesser (coffret 1)
Avenue Winston Churchill 13A
5500 Dinant
Tél.: - GSM: -
Fax: -
e-mail: -

Installateur
Sprl Novo
Chemin de belle vue 24
5376 Mlécret
Tél.: - GSM: 0477231205
Fax: -
e-mail: -

p. 5/5
Liste des circuits

Date: 1/09/2019

3 x 230V ~ 50Hz