

# PROVINCE DE HAINAUT

Ville de Tournai/1ère Div./Tournai

Dossier : 271 | 1 | Plan de division d'un immeuble en 4 entités privées

Sis : Rue de l'Yser, 22  
Cadastré ou l'ayant été : Section F n°38e  
Coordonnées: LB72

Format : A3  
Ech.: 1/100  
Dressé le 03/12/25

PLAN n°6 - Etage 3

## Modifications

Date de la modification Nature de la modification

Date de la modification	Nature de la modification
C	
B	
A	

Etage 4

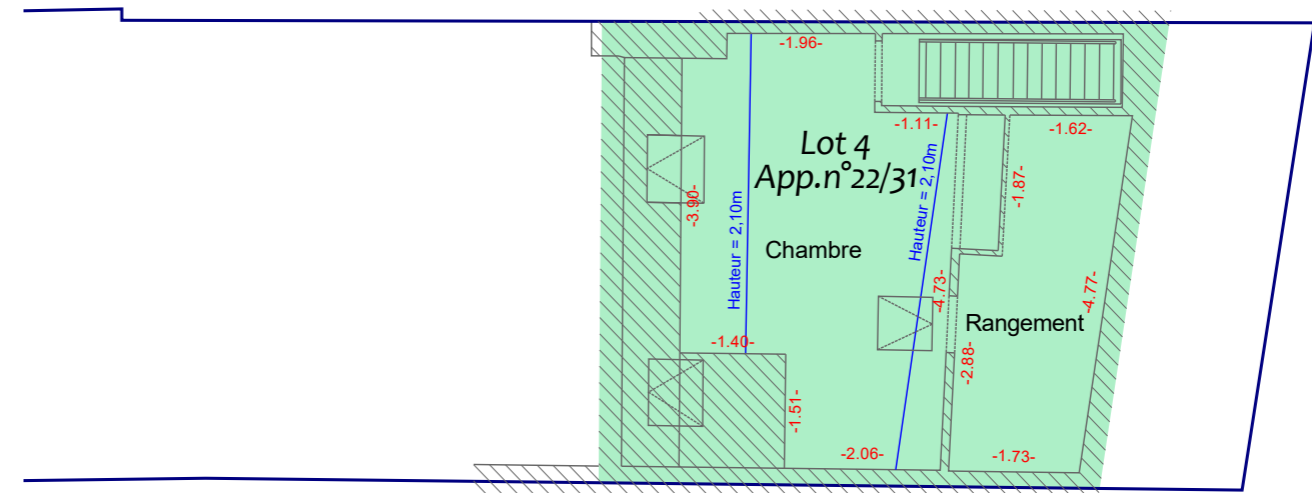
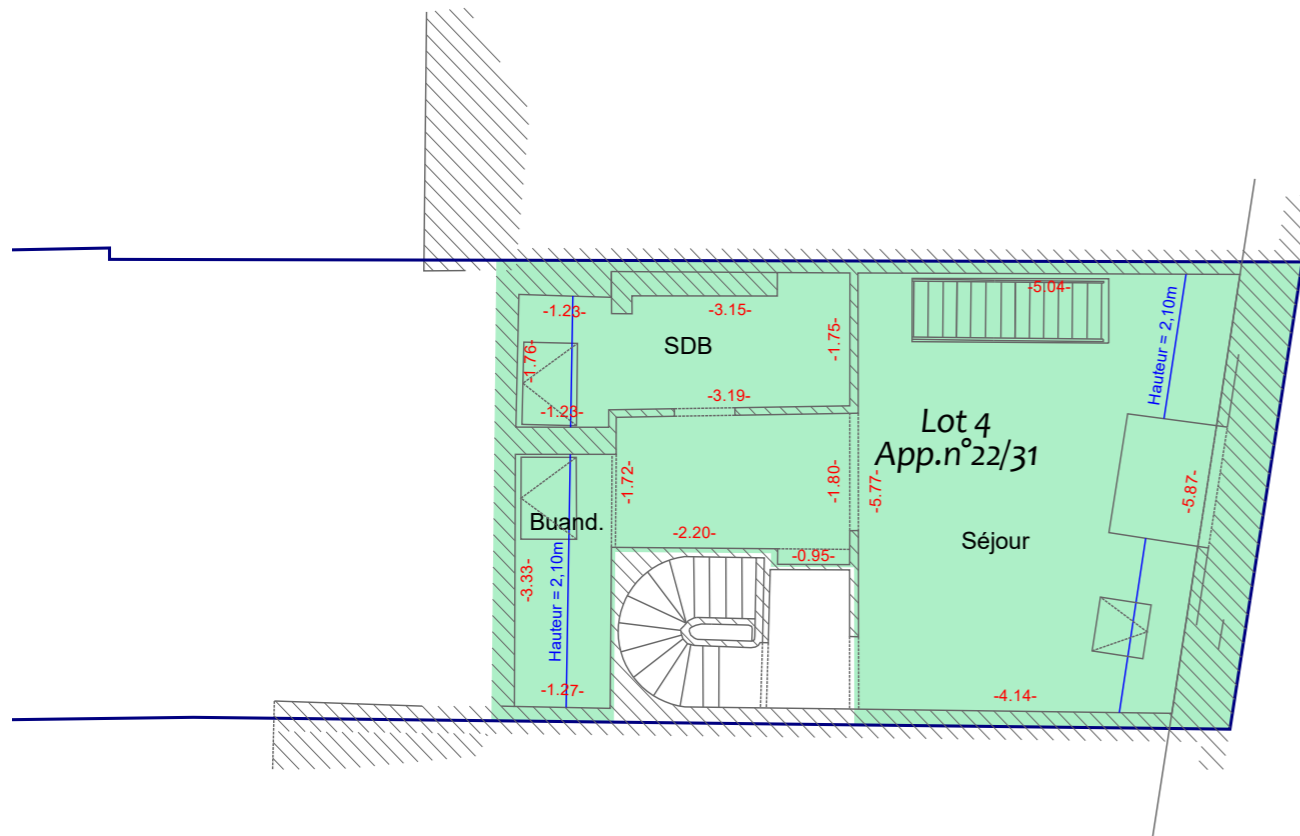

**Ing. Géomètre-Expert Justin CHEVALIER**  
**srI TOPOGRAPHIE ET EXPERTISE DU CENTRE**

Bornage - Division - Implantation - Relevés topographiques divers  
Calcul de quotités - Expertise immobilière - Etat des lieux  
Scanning et modélisation 3D de bâtiments - Certificat PEB

Inscrit au tableau du Conseil Fédéral des Géomètres-Experts sous le n° **GEO 21 1544**

Adresse: rue Emile Vandervelde, 32a  
7070 LE ROEULX  
GSM : 0498/ 67.68.20  
Email : geometrechevalier@gmail.com

Signature :

Ce plan est propriété de son auteur. Il ne peut être annexé à un acte authentique, un compromis, etc. sans son autorisation écrite. Toutes personnes (notaires, agences immobilières, propriétaires, etc) qui utilisent ce plan ou partie de ce plan sans cette autorisation s'engagent à régler tous les frais (mesurage, bornage, recherches, etc) réclamés par l'auteur du plan.